



DESENVOLUPAMENT I ESPAIS NATURALS



Generalitat de Catalunya
**Departament d'Agricultura,
Ramaderia, Pesca i Alimentació**



**Fons Europeu Agrícola de
Desenvolupament Rural:**
Europa inverteix en les zones rurals



PDR.cat 2020

LOS PROYECTOS DE COOPERACIÓN PDR.cat 2020

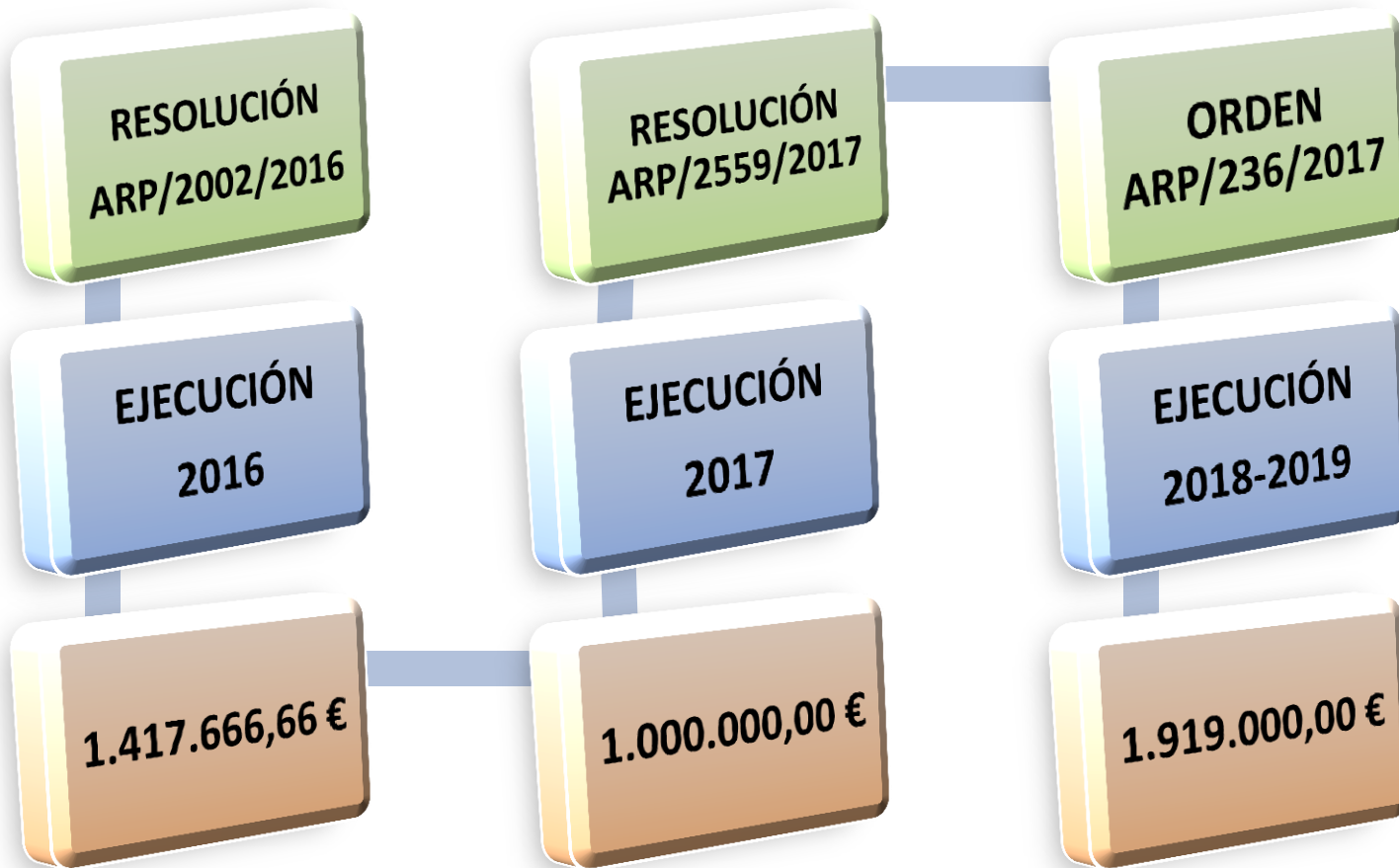

ÀMBITO TERRITORIAL “LEADER NATURA”

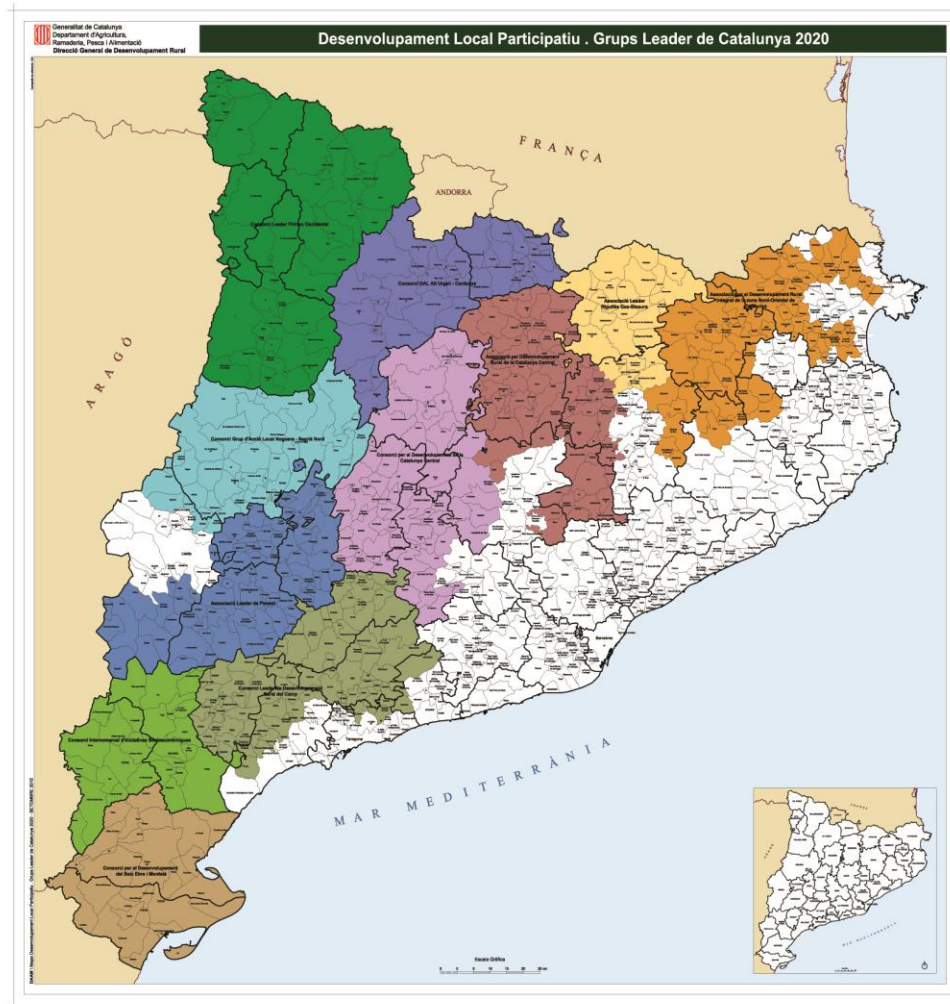

GAL CONSORCI LEADER PIRINEU OCCIDENTAL

Superfície:
3.781,50 km²

Población:
34.616 habitants

**Densidad de
población:**
9,15 hab./km²

**Número de
municipios:**
41 municipios

LEADER NATURA
Desarrollo sostenible en espacios naturales de Catalunya



DESENVOLUPAMENT
I ESPAIS NATURALS



#LeaderNatura

CRONOLOGÍA DEL PROYECTO “LEADER NATURA”



TURISME DE NATURA

Estar en contacte amb la natura

La natura com a objecte d'interès

La natura com a escenari d'altres activitats/motivacions

ECOTURISME

Contemplar
Observar i conèixer
Participar en la conservació

Contemplar: passejades a miradors panoràmics o trajectes panoràmics amb transport (trens, telefèrics, veler, etc.);

Observar: Observació i/o itineraris de fauna, flora, geologia. Fotografia de natura, observació astronòmica, etc.

Participar: voluntariat en espais naturals, ecoturisme científic.

Activitats que s'ubiquen entre l'ecoturisme i el turisme actiu)

Senderisme: Rutes itineraris a peu, travesses de muntanya, travesses hivernals (raquetès, esquí de muntanya...)

Rutes amb un mitjà no motoritzat: Excursions a cavall, rutes per espais fluvials i marins en caiac, piragua, etc.

Exploració subaquàtica: submarinisme i snorkel (mar, llacs, etc.)

TURISME ACTIU

Practicar una activitat física o esportiva

Activitat terrestre: Alpinisme, Escalada, BTT, Espeleologia

Aquàtiques: Ràfting, Descens de barrancs, Hidrobob, Esquí aquàtic, Surf, Vela

Aèries: Ala delta, Parapent, Paracaigudisme

TURISME D'ESBARJO

Passar una estona en un entorn diferent a l'habitual

Picnic en àrees recreatives
Bany en rius o llacs
Rutes en cotxe per l'interior d'espais naturals

Motivacions

MODALITATS TURÍSTIQUES

Activitats turístiques

OBJETIVOS GENERALES

OBJETIVOS

Fomentar el **desarrollo socioeconómico** de las zonas rurales, en particular de los **espacios naturales** y sus **áreas de influencia en coordinación** con los **agentes** y **empresas locales** teniendo en cuenta la **compatibilidad de la conservación** y la **sostenibilidad del entorno**, junto con la de las **actividades que en estas zonas se desarrollan**

¿CÓMO?

Promoviendo dinámicas y **economías responsables y sostenibles**

Preservando el entorno, sin olvidar que los **pobladores** han de poder vivir en él con **dignidad** y desarrollar sus **actividades**

Generando **ocupación**

Fomentando la **desestacionalización** de la actividad económica rural

Promoviendo la **cooperación** y el **asociacionismo** local y sectorial

PARTENARIADO TERRITORIAL

PÚBLICO OBJETIVO

Empresas

*relacionadas con
actividades en la
naturaleza y el
entorno rural*

Población

*Residente
+
Turismo*

**Espacios Naturales destacados del territorio rural
Leader de Catalunya**

PRINCIPALES ACCIONES

ACCIONES

FemParc 2014

- La creación y dinamización de 3 “**Mesas de concertación territoriales**”
- 13 Jornadas de **formación** según necesidades territoriales / zonas naturales con más de 200 pax.
- El diseño y publicación de **38 propuestas de Ecoturismo** (*zona Pirineos*)
- El diseño de **paquetes turísticos** (*zona Tarragona*)

Leader Natura 2016

- La identificación y diseño de **62 “Experiencias rurales y de naturaleza”** y la traducción a 4 idiomas.
- La creación, diseño y edición de **6 propuestas de itinerarios eco turísticos en la zona del “Parc Natural de les Capçaleres del Ter i del Freser”** (*zona Ripollès – Pirineu de Girona*)

Leader Natura 2017

- Aprobación de **50 “Experiencias rurales y de naturaleza”** a 4 idiomas
- Base de datos de **380 proveedores** de actividades en la naturaleza.
- Formaciones **Método Canvas, teoría y práctica.**

FemParc 2014

38 propuestas de rutas de ecoturismo de la zona Pirineus disponibles en catalán, castellano, inglés y francés

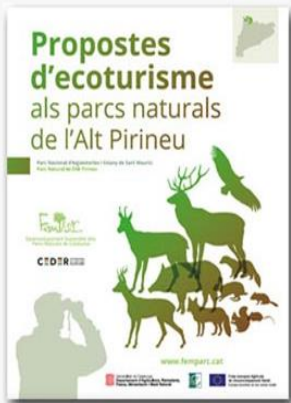

PARC NACIONAL D'AIGÜESTORTES I ESTANY DE SANT MAURICI



PARC NATURAL DE L'ALT PIRINEU



PARC NATURAL CADÍ-MOIXERÓ

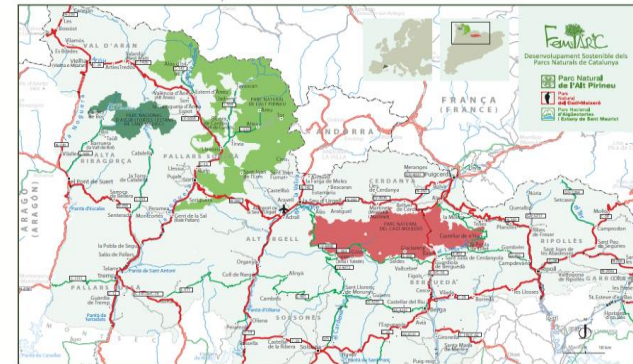

Mapa de ubicación de las 38 propuestas

Descárgatelas en: www.leaderpirineuoccidental.cat

LEADER NATURA
Desarrollo sostenible en espacios naturales de Catalunya



#LeaderNatura

Leader Natura 2016

Identificación y diseño de 62 “Experiencias rurales y de naturaleza”

en catalán, castellano, inglés y francés

RAMAT DE CAMINS

Conex el Pirineu a través de la literatura
Pallars Jussà, Pallars Sobirà, Val d'Aran, Alta Ribagorça



L'experiència

Reviu el camí recorregut pels famosos escriptors Camilo José Cela i Josep Maria Espinàs mentre descobreixes de la seva mà com era el Pirineu de fa 50 anys.

A l'agost de 1956, els escriptors van iniciar un viatge pel Pallars Jussà, el Pallars Sobirà, la Val d'Aran i l'Alta Ribagorça. Les seves vivències es van reflectir en dos llibres. L'escriptor i periodista català Espinàs va publicar *Viatge al Pirineu de Lleida*, i el Premi Nobel "Cela Viatge al Pirineu de Lèrida". Fa més de mig segle, tots dos es van enamorar dels Pirineus de Lleida.

De la fascinació que van sentir van sorgir-ne aquestes dues obres, que són un reflex personal d'una època d'aquest territori català. Un temps de canvi i de transformació, però els paisatges, la gent i els camins segueixen sent com fa més de mig segle.



A TENIR EN COMPTE

Dificultat: Mitjana
Duració: 15 dies
Idiomes:
Material: Roba esportiva de travesa
Temporada: Tot l'any
Punts de sortida: Font de la Figuereta



Què hi puc fer?

Et proposem reviu el viatge literari que van fer Camilo José Cela i Josep Maria Espinàs fa més de 50 anys i que et permetrà sens dubte conèixer com era el Pirineu en aquesta època.

La travesa Ramat de Camins s'inicia a la Font de la Figuereta a Pallars Jussà i finalitza a Pont de Suert després de 15 dies i aproximadament 314 Km, durant els què passaràs per antics camins de ferradura o per pistes forestals, senders, tots ells, que recorria la gent del país abans que naixessin les carreteres i els cotxes, són, per tant, rutes factibles per gairebé tothom.

Aquestes rutes literàries passen per paisatges de gran riquesa paisatgística i natural, juntament amb la visita als 70 pobles pels quals transcorre la ruta. Robacions que van formar part d'aquell viatge i conserven encara avui molts dels focs comuns que citen en les seves obres, i on podràs gaudir d'una gastronomia, patrimoni i tradicions autèntiques i que en molts casos s'han mantingut intactes al llarg dels anys.

Si no disposes dels 15 dies per realitzar la travesa completa, o el senderisme no és el teu esport, Ramat de Camins et proposa poder fer el recorregut en diferents etapes, sols o acompanyats, a peu o amb bicicleta, dormint en hostals o en tendes... Qualsevol modalitat és possible: en aquesta ruta que et portarà a conèixer el Pirineu més autèntic.

Altres experiències a la zona

- La natura de les Vallis d'Aneu a l'ECOMUSEU
- Vins a l'ECOMUSEU a realitzar infinitat d'activitats per conèixer la natura del seu entorn
- BTT en família
- Ruta en BTT des de Baguera-Beet fins a Esterni d'Aneu apta per fer amb nens
- Observació de l'ós bru
- Explora el Parc Natural de l'Alt Pirineu i segueix el rastre de l'ós bru
- Aventura al Pallars Sobirà
- Viu innumerable experiències d'aventura com el rafting, barranc, quèting i molt més als Pirineus
- Degustació de formatges artesans del Pallars
- Sent el sabor del Pirineu coneixent als seus artesans i degustant-ne els productes

Els atractius principals

- 70 pobles
- Josep Maria Espinàs
- Literatura
- Pirineu
- Natura
- Camilo José Cela
- Patrimoni Cultural

Promou:



Finança:



Departament d'Agricultura Ramaderia, Pesca i Alimentació



Europa inverteix en les zones rurals

CASES DEL PARC I CENTRES D'INFORMACIÓ

Seu del Parc Natural de l'Alt Pirineu
C/ de la Ribera s/n • 22595 Livernò
Tel.: 973 62 23 35
pnaltpirineu@gencat.cat

Oficina del Parc Natural de l'Alt Pirineu - Seu d'Urgell
Av. de les Vallis d'Andorra, 33 • 25700 La Seu d'Urgell
Tel.: 973 38 09 54



con la
colaboración de
382 proveedores
y
220 promotores

Leader Natura 2016

Ejemplos de las 62 “Experiencias rurales y de naturaleza”

Parc Natural de l'Alt Pirineu

- Ecomuseo de les Valls d'Àneu
- Aventura en el Pallars Sobirà
- La pesca de la trucha y su producción
- Degustación de quesos artesanos del Pallars
- Caminos de libertad
- Rebaño de caminos
- Tavascan en invierno
- BTT en el Valle de Bonabé

Reserva Nacional de Caça de Boumort

- La Gran Aventura del Pirineo
- Safari por el Boumort

Parc Nacional d'Aigüestortes i Sant Maurici

- Caminando sin equipaje
- Descubre el Parc Nacional d'Aigüestortes i Estany Sant Maurici
- Carros de fuego
- Las rutas del Circ de Colomèrs
- Sacamos el rebaño.
- Descubrimos la Vall Fosca en teleférico
- Los tesoros del románico del Valle de Boí

Leader Natura 2016

Propuestas
de 6
itinerarios
eco turísticos
en la zona “Parc
Natural de les
Capçaleres del
Ter i del Freser”
Ripollès - Girona



Descárgatelas en: www.ripollesgesbisaura.org

LEADER NATURA
Desarrollo sostenible en espacios naturales de Catalunya



DESENVOLUPAMENT
I ESPAIS NATURALS



#LeaderNatura

ACCIONES PREVISTAS

Creación de una **plataforma digital** para la **promoción** y **difusión** de las **experiencias Leader Natura**

Jornadas de formación específica



Público en general

Información práctica:

Lista de los proveedores relacionados con las experiencias (*enlace web, contacto, horario, precios,...*)

Mayor conocimiento de nuestro entorno natural

Empresas y otros proveedores

Objetivo: mejorar y actualizar la gestión y comercialización online de las empresas rurales

Valor añadido:

- Uso de las nuevas tecnologías
- Mejora de la gestión del negocio
- Mayor difusión

MUCHAS GRACIAS

Participa:



Associació Leader de Ponent



DESENVOLUPAMENT I ESPAIS NATURALS

