

La defensa de las vías pecuarias en la Comunitat Valenciana.

Deslindes y defensa indirecta del espacio pecuario:
Planeamiento urbanístico, registros de la propiedad,
otros registros públicos, SIGPAC y catálogo de VVPP

Comunitat Valenciana

14.131 km de vías pecuarias

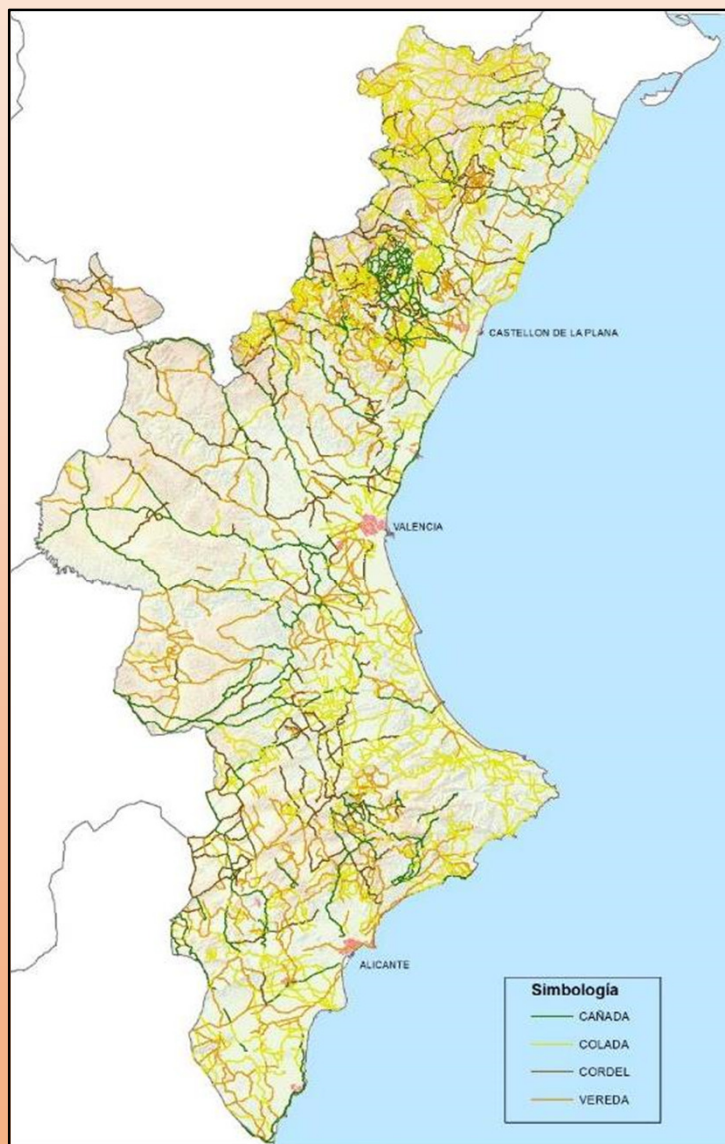

Castellón

Vías pecuarias: 1.929
Longitud: 6.549 km
Superficie: 15.595 ha (2,4 % Provincia)

Deslindes:
Longitud: 74 km
Superficie: 151 ha (1 % Vías pecuarias)

Valencia

Vías pecuarias: 1.025
Longitud: 4.102 km
Superficie: 12.519 ha (1,2 % Provincia)

Deslindes:
Longitud: 163 km
Superficie: 1.028 ha (8,2 % Vías pecuarias)

Alicante

Vías pecuarias: 783
Longitud: 3.520 km
Superficie: 7.484 ha (1,3 % Provincia)

Deslindes:
Longitud: 52 km
Superficie: 294 ha (3,9 % Vías pecuarias)

Ley 3/2014 de la Generalitat, de 11 de Julio, de Vías Pecuarias de la Comunitat Valenciana

Novedades respecto de la Ley 3/1995 de :

1. Revisión/actualización de la Clasificación
2. Creación de un fondo documental y un catálogo de VVPPP
3. Inclusión de la red pecuaria en los instrumentos urbanísticos
4. Colaboración con el Registro de la Propiedad



Fondo Documental Histórico

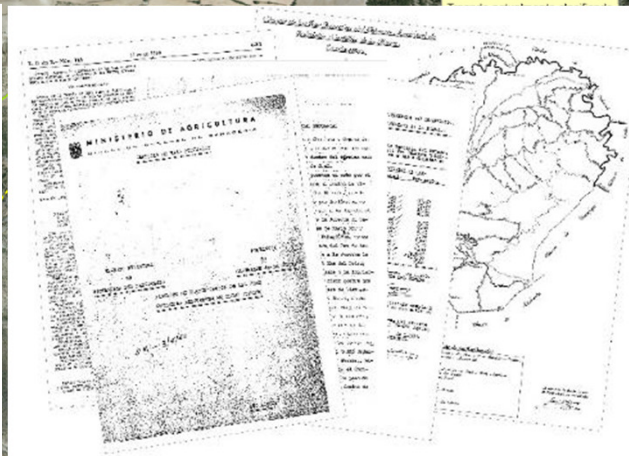

Fondo Documental Administrativo

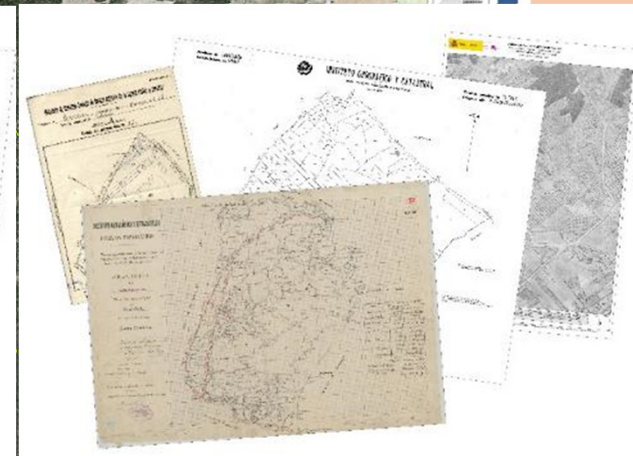

Fondo Documental Cartográfico



Revisión/actualización de un tramo de la Cañada Real de San Benito en el TM de Ayora.

Ley 3/2014 de la Generalitat, de 11 de Julio, de Vías Pecuarias de la Comunitat Valenciana

Novedades respecto de la Ley 3/1995 de :

1. Revisión/actualización de la Clasificación
2. Creación de un fondo documental y un catálogo de VVPP
3. Inclusión de la red pecuaria en los instrumentos urbanísticos
4. Colaboración con el Registro de la Propiedad

Ley 5/2014 de Ordenación del Territorio, Urbanismo y Paisaje de la Comunitat Valenciana

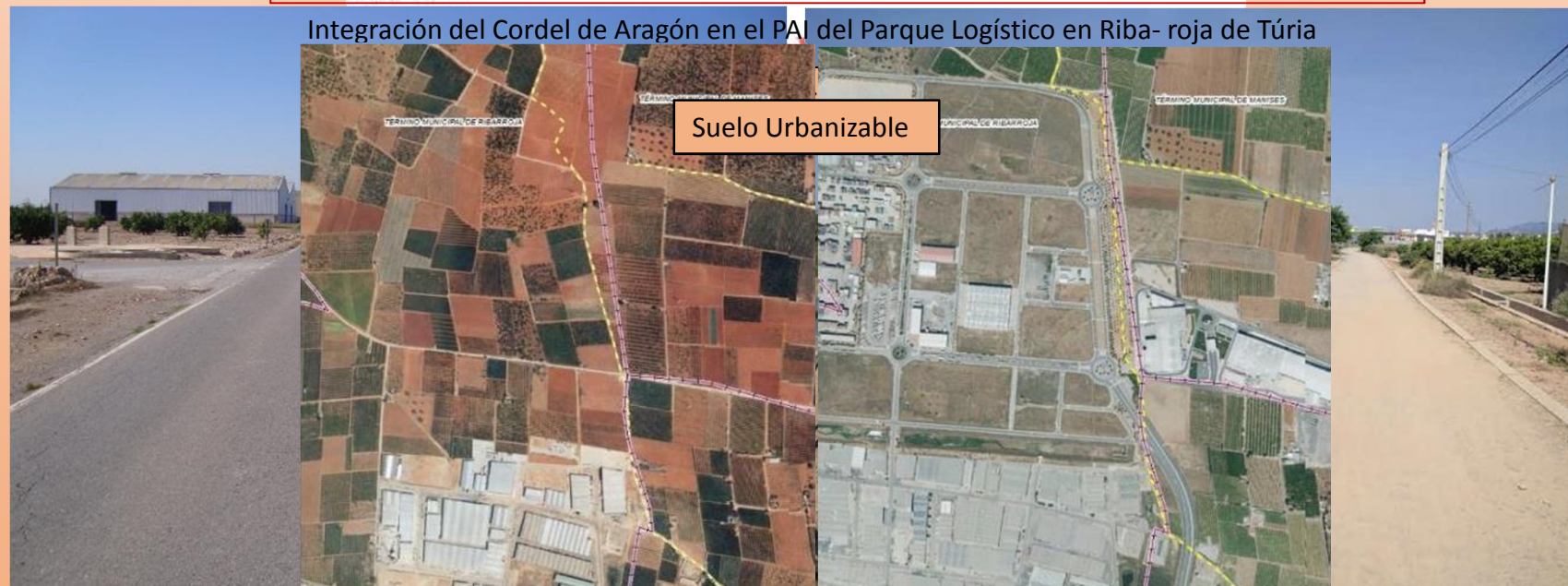

Vereda de Magraners (Puçol), antes de las actuaciones
Real de Cuenca a Valencia, a su paso por Camporrobles
Vereda de Magraners (Puçol), después de las actuaciones

El Deslinde Administrativo de las vías pecuarias

Queremos destacar...

- Imprescindible para la inscripción registral de las vvpp como patrimonio de la GV.

Ley 33/2003 de Patrimonio de Estado y Ley 14/2003 de Patrimonio de la Generalitat

- Contribuye en el proceso de regularización entre Catastro-Registro

Dificultades en la práctica...

- Plazos de resolución muy ajustados
- Escasez de medios
- Trabas administrativas
- Costes económicos
- Coordinación entre órganos administrativos

SIGPAC

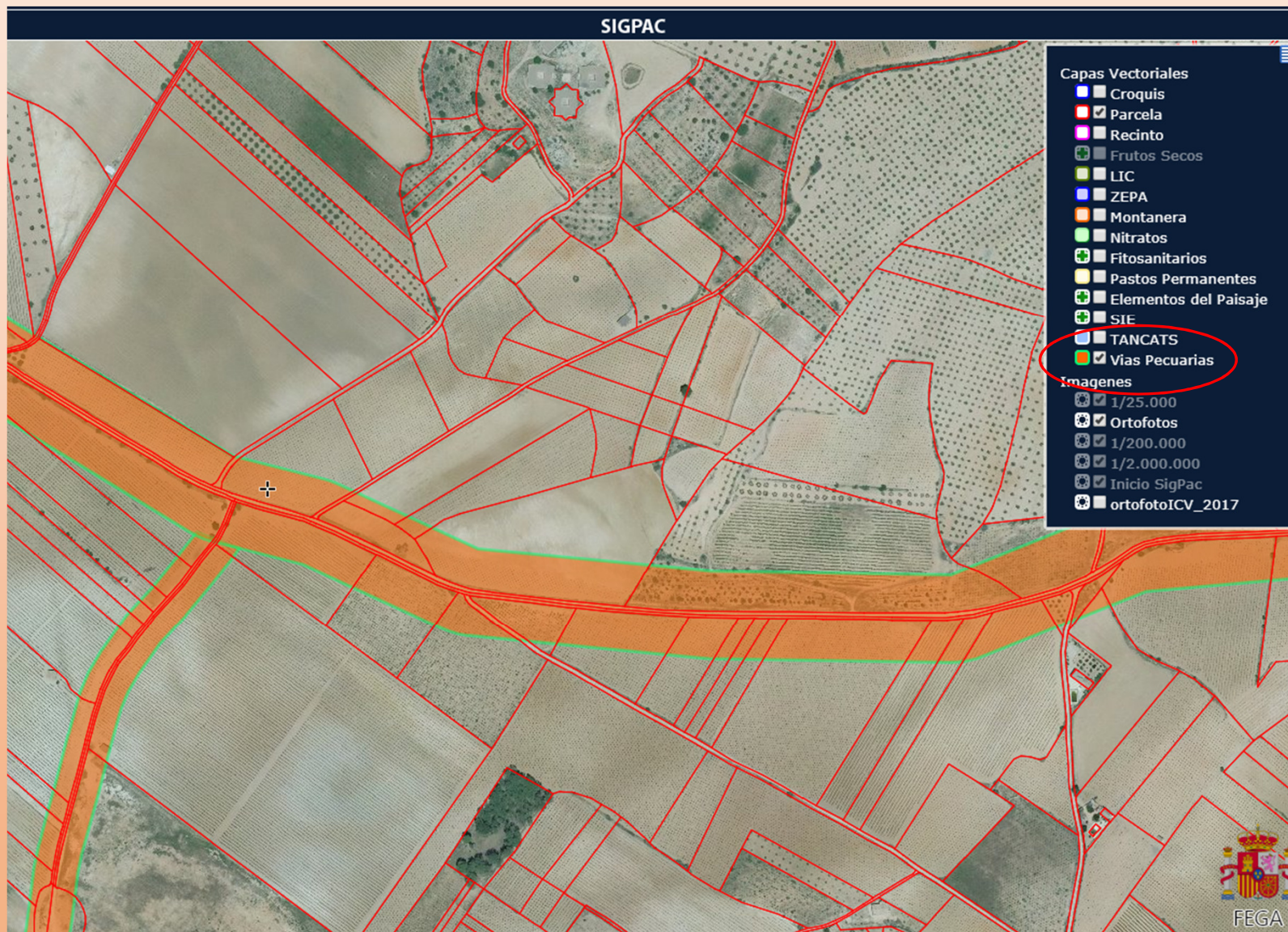

Intrusismo agrícola en las Vías Pecuarias



Año 1976

Respeto a la vía pecuaria



Año 1976

La defensa de las vías pecuarias en la Comunitat Valenciana.



**GENERALITAT
VALENCIANA**

Conselleria d'Agricultura,
Medi Ambient, Canvi Climàtic
i Desenvolupament Rural



ESPACIOS
FORESTALES
DE LA
COMUNITAT
VALENCIANA

vaersa
grupo



**II Feria Ganadera
de Sant Vicent de Llíria**

Razas autóctonas y en peligro de extinción

Llíria | 2-5 Mayo 2019 | Recinto Villa Ángeles - Edificio Multiusos



esquellana

100% LLANA VALENCIANA
NATURAL I RECICLABLE