

Las posibilidades de la programación **FEADER 2014-2020** en la red Natura 2000

Jean-Louis Everaerts
DG Agricultura y Desarrollo Rural
Unidad F5 España-Portugal



European
Commission

Introducción, Desarrollo rural y Natura 2000



Los objetivos de la Política de Desarrollo rural en 2014-2020

Fomento de la competitividad de la agricultura

Gestión sostenible de los recursos naturales y la acción por el clima

Desarrollo territorial equilibrado de las economías y comunidades rurales incluyendo la creación y la conservación del empleo



Prioridades de desarrollo rural de la Unión

Son 6, y entre ellas,

4) Restaurar, preservar y mejorar los ecosistemas relacionados con la agricultura y la silvicultura, haciendo especial hincapié en:

- a) restaurar, preservar y mejorar la biodiversidad (**incluido en las zonas Natura 2000** y en las zonas con limitaciones naturales u otras limitaciones específicas), los sistemas agrarios de alto valor natural, así como el estado de los paisajes europeos,



Entonces

¿Qué representa Natura 2000 para el desarrollo rural ?

Son dos directivas bien conocidas y de gran alcance

- **Directiva « Aves »**: 2009/147/CE
- **Directiva « Habitats »** : 92/43/CE

Abarcan un tema horizontal: la **BIODIVERSIDAD**

Definen zonas y actúan en **TERRITORIOS**

5

Natura 2000 en España

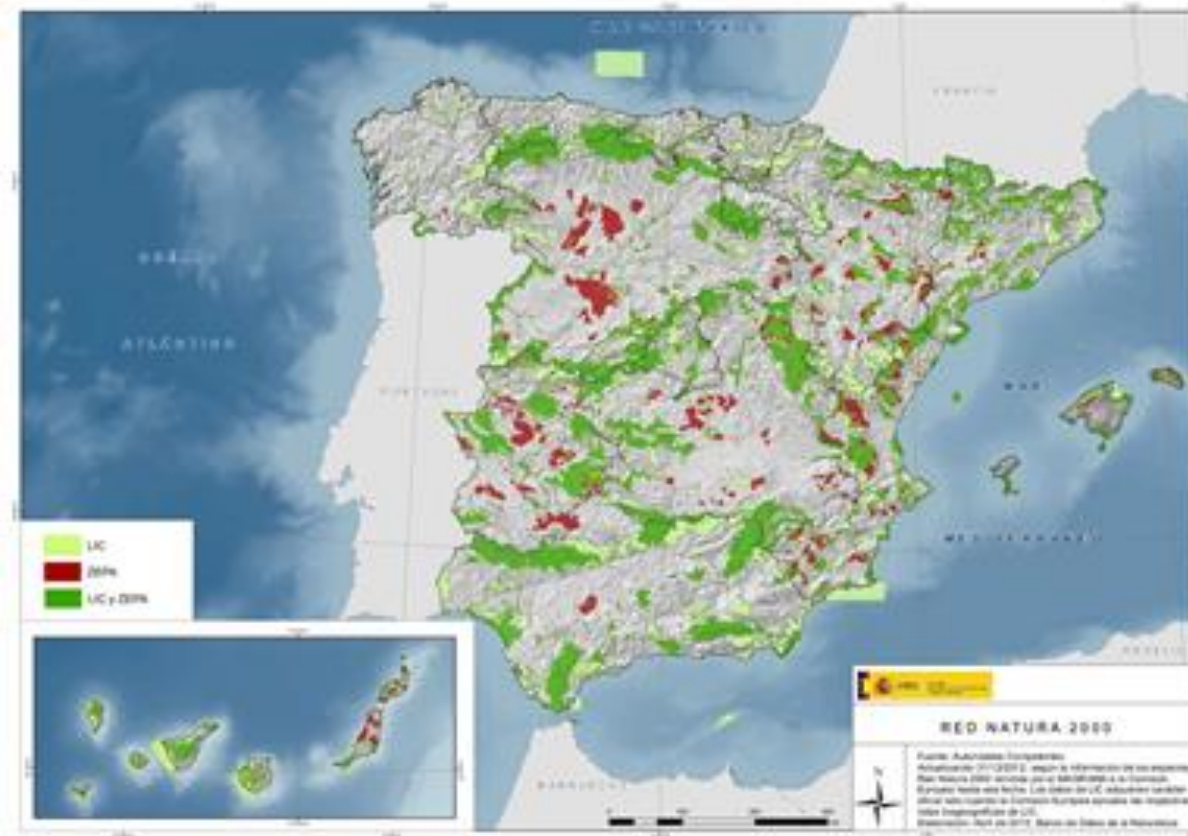

Prioridad 4 en PDRs: Restaurar, preservar y mejorar los ecosistemas relacionados con la agricultura y la silvicultura. Prioridad 4

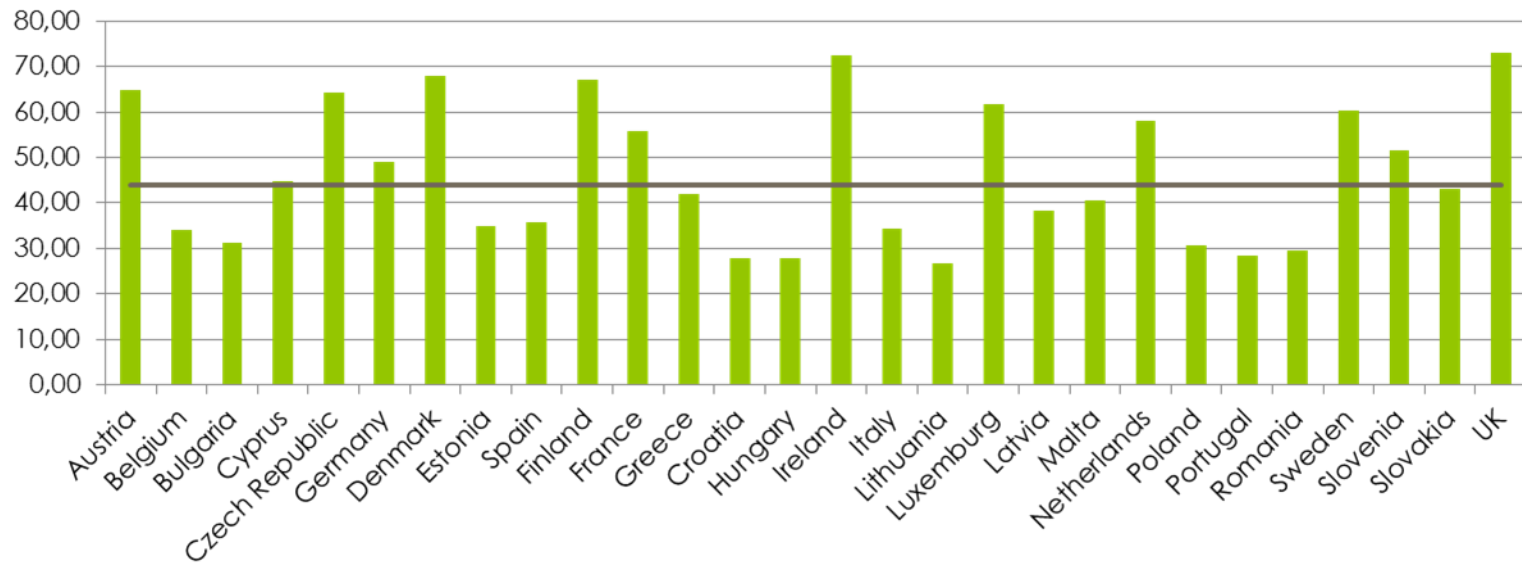

TERRITORIALIDAD

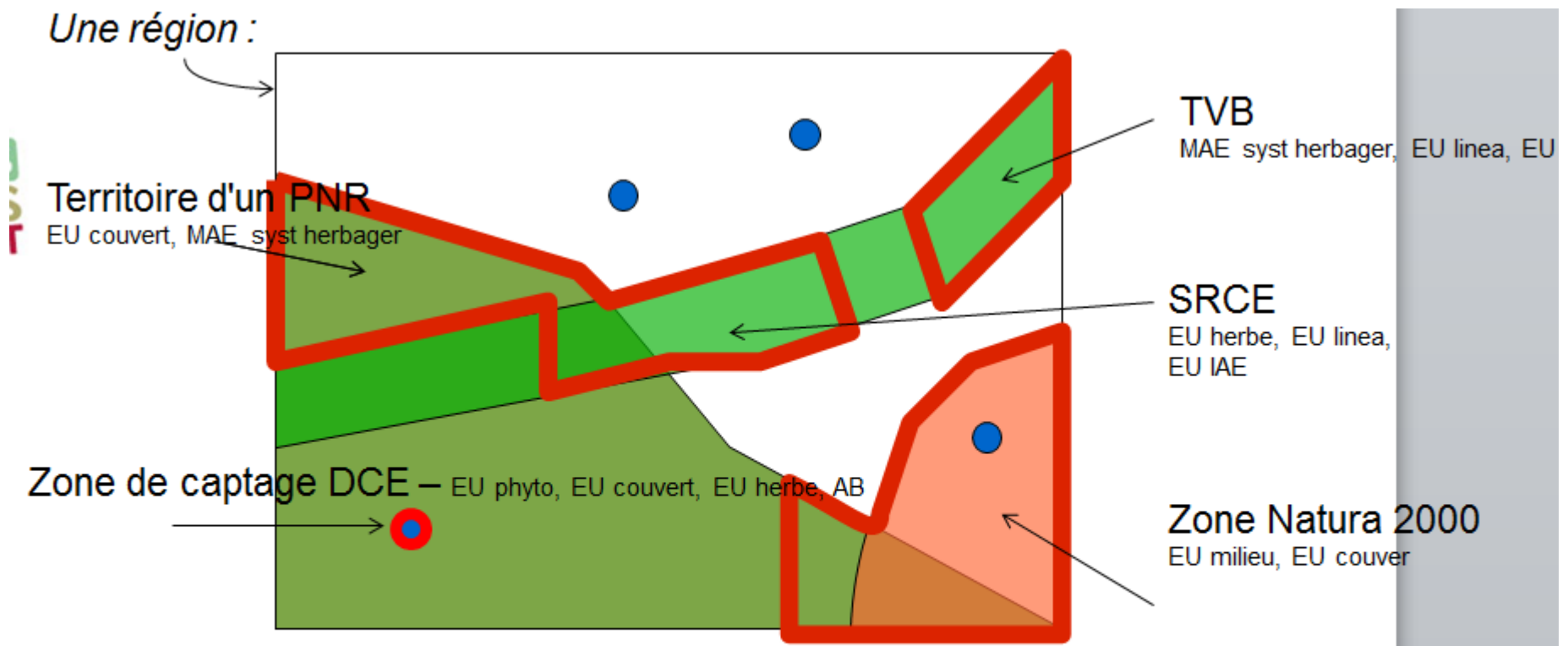

 Zones d'actions prioritaires = zones où les crédits État seront mobilisés en exclusivité



Los Programas de Desarrollo Rural,

PDR



PDR

Programa de desarrollo rural

- El PDR es un documento operacional al servicio de un enfoque estratégico
- Se concibe como una caja de herramientas.
- Los instrumentos son las MEDIDAS
- Se puede identificar una tipología
 - Formaciones y asesorías
 - Inversiones (productivas o no, materiales o no)
 - Compensaciones e incentivos
 - Proyectos



European
Commission

Gestión sostenible de tierras – Herramientas disponibles DR

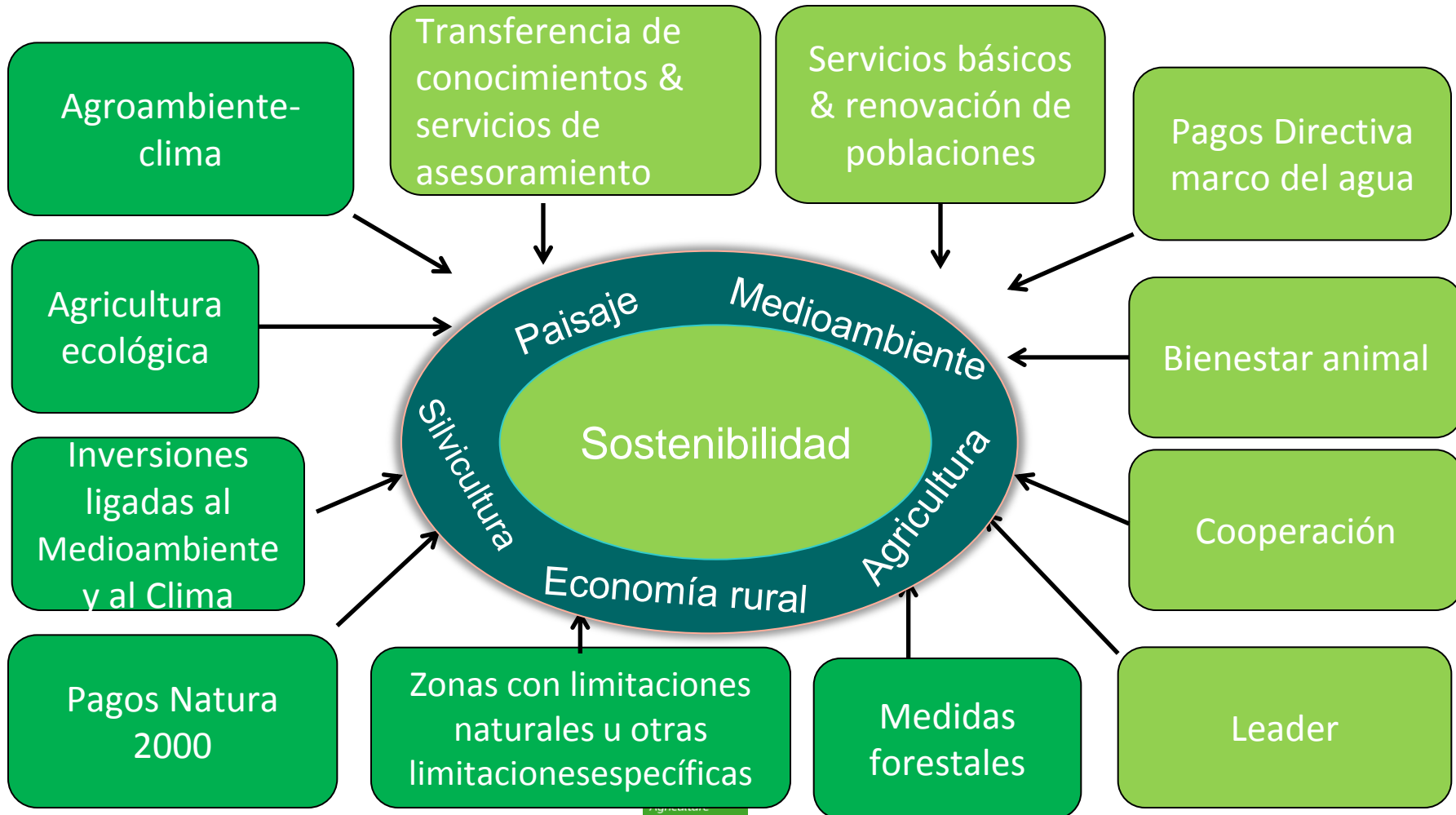

Formaciones y asesorías

- *M01 Transferencia de conocimientos y actividades de información*
- *M02 Servicios de asesoramiento, gestión y sustitución destinados a las explotaciones agrícolas*

Medidas compensatorias

- *M10 Agroambiente y clima*
- *M11 Agricultura ecológica*
- *M12 Pagos al amparo **de Natura 2000** y de la Directiva Marco del Agua*
- *M15 Servicios silvoambientales y climáticos y conservación de los bosques*

Medidas de inversiones

- *M04,4: Ayuda a las inversiones no productivas vinculadas al cumplimiento de objetivos agroambientales y climáticos*
- *M08: Inversiones en el desarrollo de zonas forestales y mejora de la viabilidad de los bosques*

Medidas de inversiones

- *M07.1 Ayuda a la elaboración y actualización de planes para el desarrollo de los municipios y poblaciones de las zonas rurales y sus servicios básicos, y de planes de protección y gestión correspondientes a sitios de **la red Natura 2000** y otras zonas con alto valor natural*
- *M07.6 Ayuda para estudios/inversiones vinculados al mantenimiento, la recuperación y la rehabilitación del patrimonio cultural y natural de las poblaciones, de los paisajes rurales y de las zonas con alto valor natural, incluidos sus aspectos socioeconómicos, así como las iniciativas de sensibilización ecológica*

Proyectos

➤ *M16 Cooperación*

➤ *M19 LEADER*

Indicadores y seguimiento

- ❖ *Indicadores de contexto*
- ❖ *Indicadores de resultados*
- ❖ *Indicadores de productividad*
- ❖ *Indicadores de objetivos*
- ❖ *Preguntas de evaluación*



European
Commission

MERCI