



Unión Europea
Fondo Europeo Agrícola
de Desarrollo Rural

Europa invierte en las zonas rurales



GOBIERNO
DE ESPAÑA

MINISTERIO
DE AGRICULTURA Y PESCA, ALIMENTACIÓN
Y MEDIO AMBIENTE



RRN
Red Rural Nacional



ACEMM
ASOCIACIÓN CÁNTABRA DE
EMPRESARIOS DE LA MADERA
Y DEL COMERCIO DEL MUEBLE

Escola de Enxeñaría Forestal
Universidade de Vigo



Santander – 8 de marzo de 2018

TALLER

El Inventario de las Masas Productivas del Norte Peninsular. Una Herramienta al Servicio del Sector Forestal

EL SECTOR FORESTAL PRODUCTIVO GALLEGO



Juan Picos

Escuela de Ingeniería Forestal de Pontevedra. Universidad de Vigo

Evolución de las cortas de madera con destino industrial en los montes gallegos

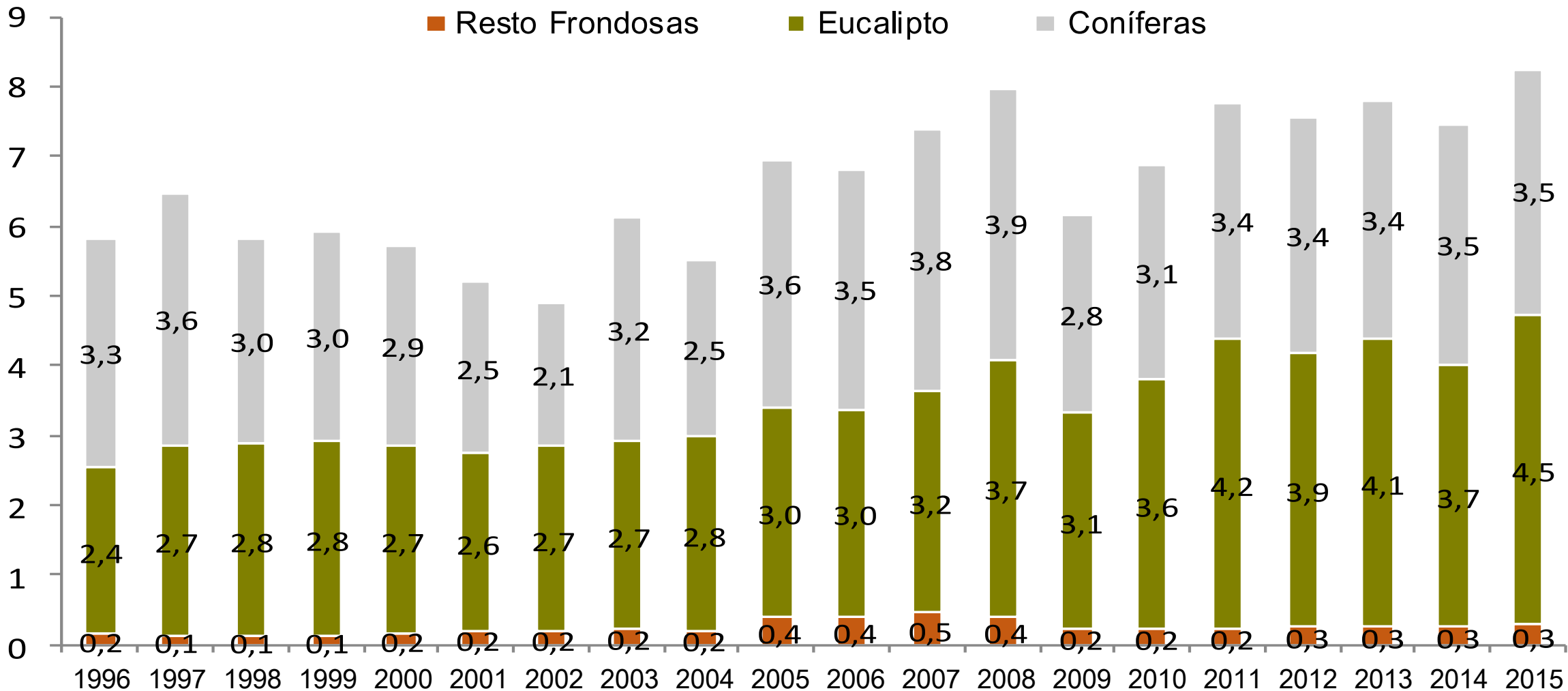

En 2015, en Galicia se llevaron a cabo a cabo **81.427 cortas de madera** (+14 respecto 2014).

La inmensa mayoría corresponden a ventas de familias y comunidades de montes

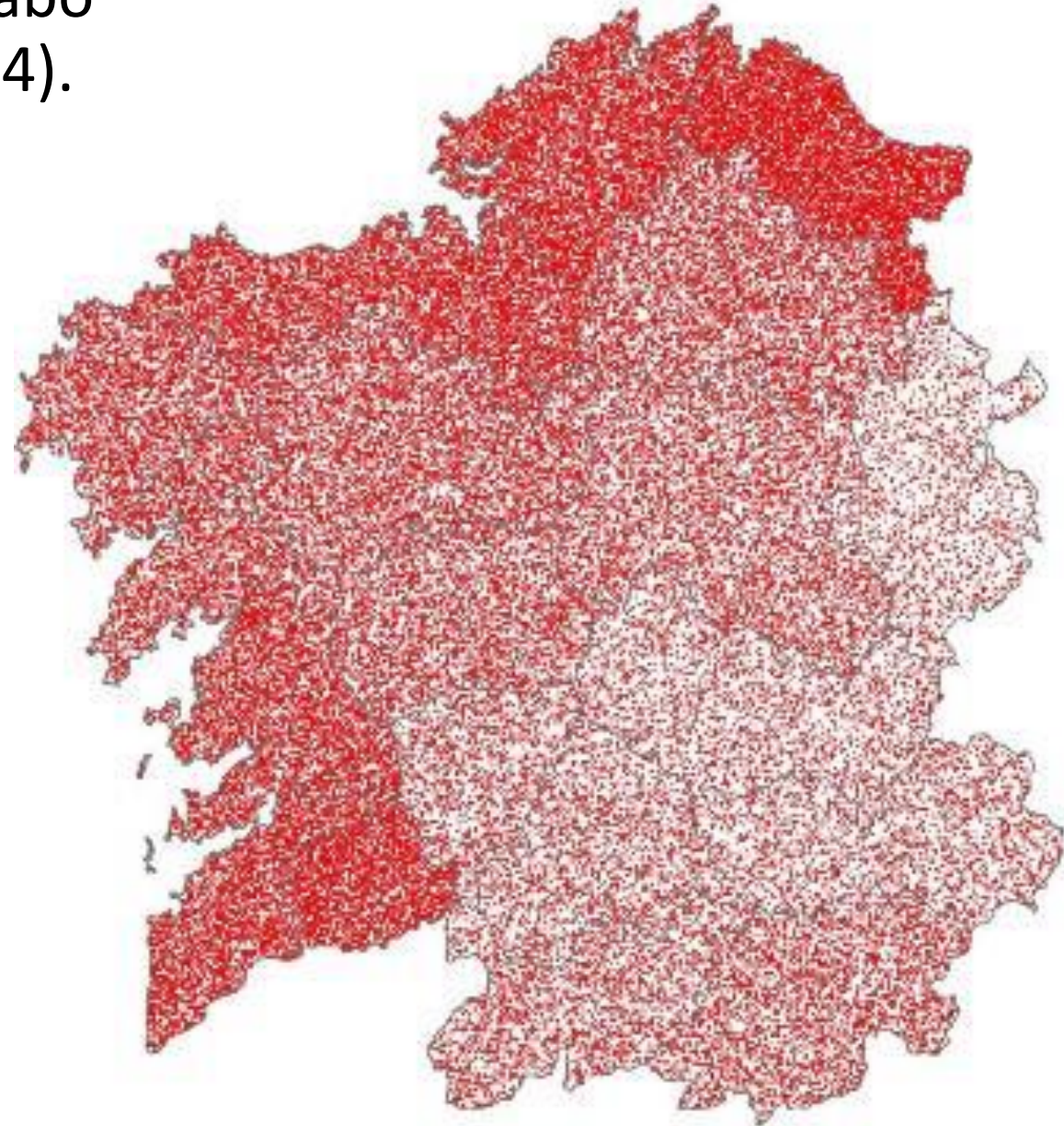

Cadena Forestal-Madera de Galicia

Aportación a Economía	1,8 % PIB Gallego (2012) (3,5% en 2000)
Empleo Directo:	1,3% del Empleo Total Galicia 12% Empleo Industrial Galicia
Empleo Indirecto:	60.000 personas 5,3% del Empleo Total Galicia
Suministrada anualmente por :	>50.000 Prop.Forestales

Cadena Forestal-Madera de Galicia

Rentas netas percibidas por propiedad	300	M€ / año
Servicios de aprovechamiento inducidos	200	M€ / año
Servicios de silvicultura inducidos	240	M€ / año
La cadena de valor de la madera:		
Traslada a monte y silvicultura:	740	M€ / año
Añade valor hasta	2.000	M€ / año

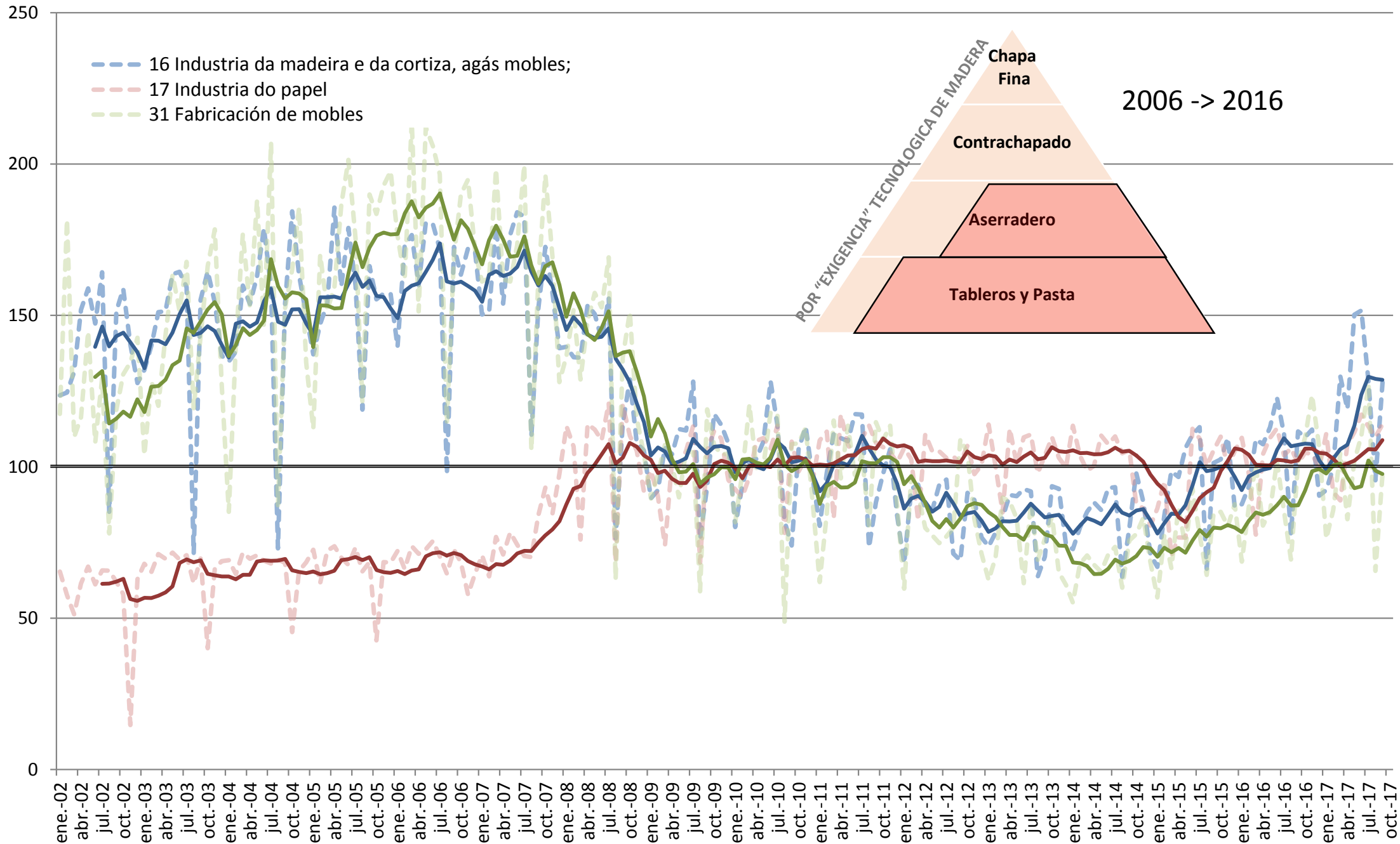

TERRITORIO



PRODUCCIÓN



TRANSFORMACIÓN



TERRITORIO

GALICIA

MEDIO RURAL

MONTE

FORESTAL

FORESTAL PRODUCTIVO

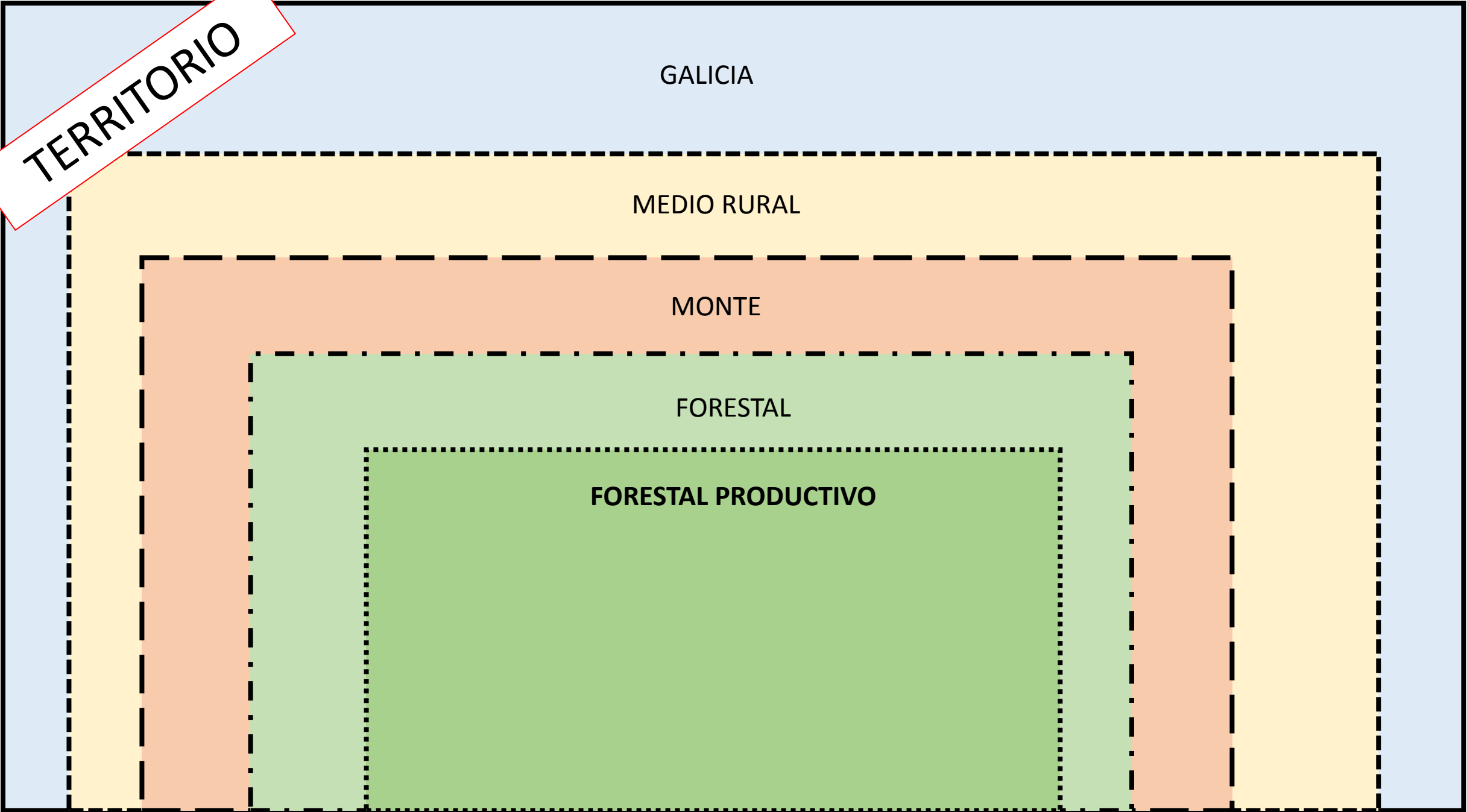

FORESTAL PRODUCTIVO

PRODUCCIÓN

Crecimiento Biológico

Silvicultores Activos

Potencial aprovechamiento sostenible en especies de interés comercial

Sin Restricciones Legales

Sin Restricciones Económicas

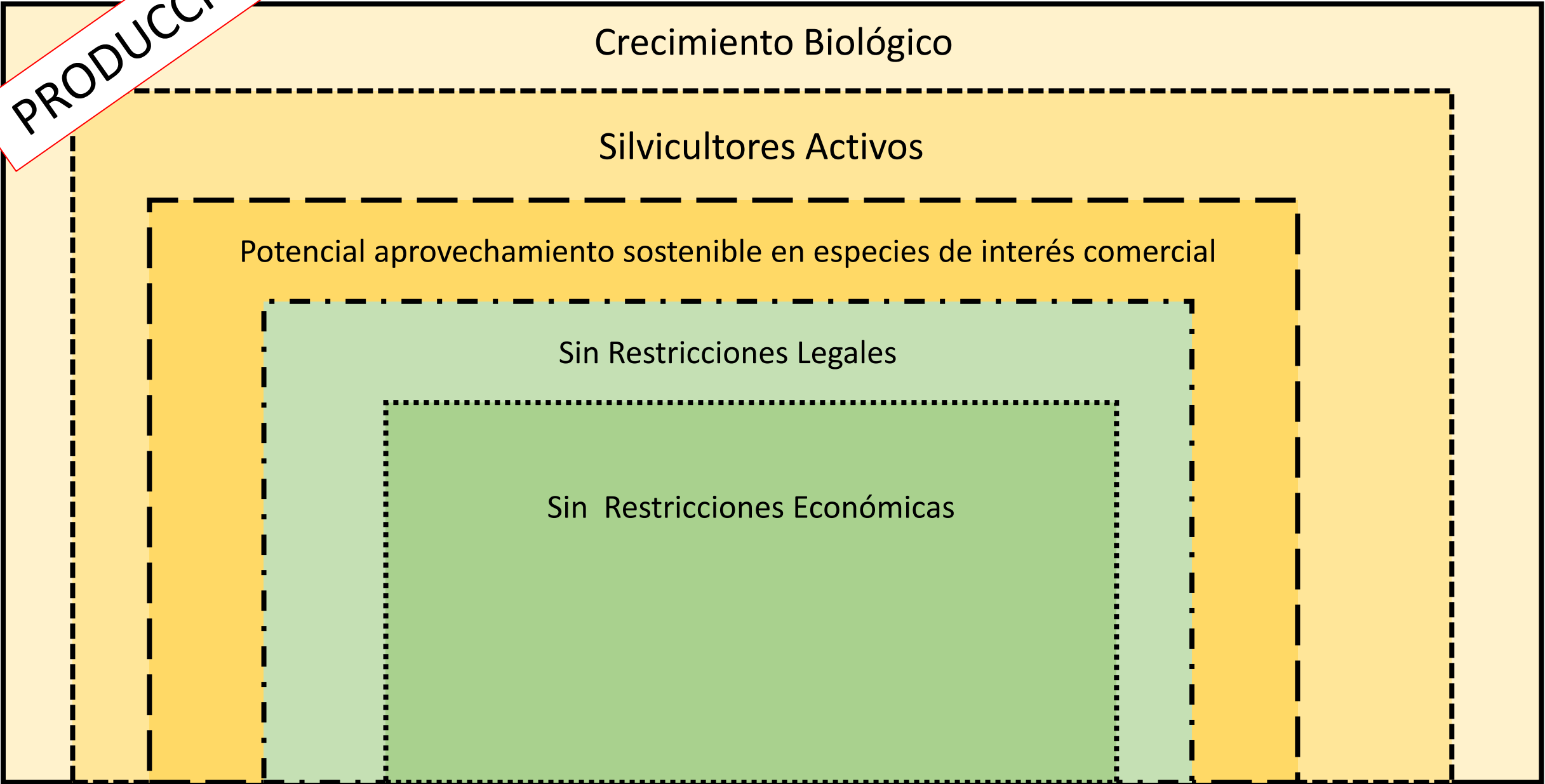

TRANSFORMACIÓN

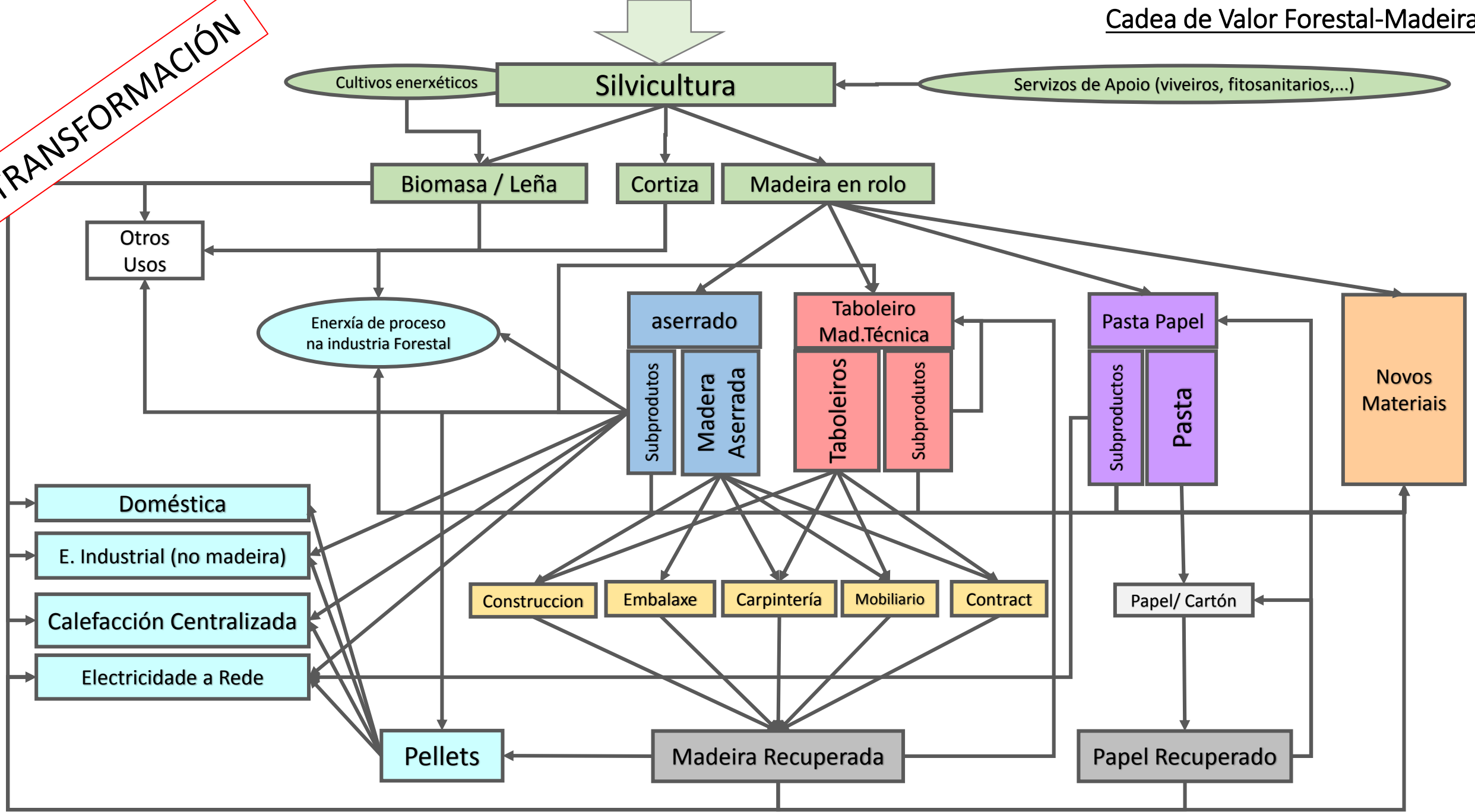

Potencias de dez

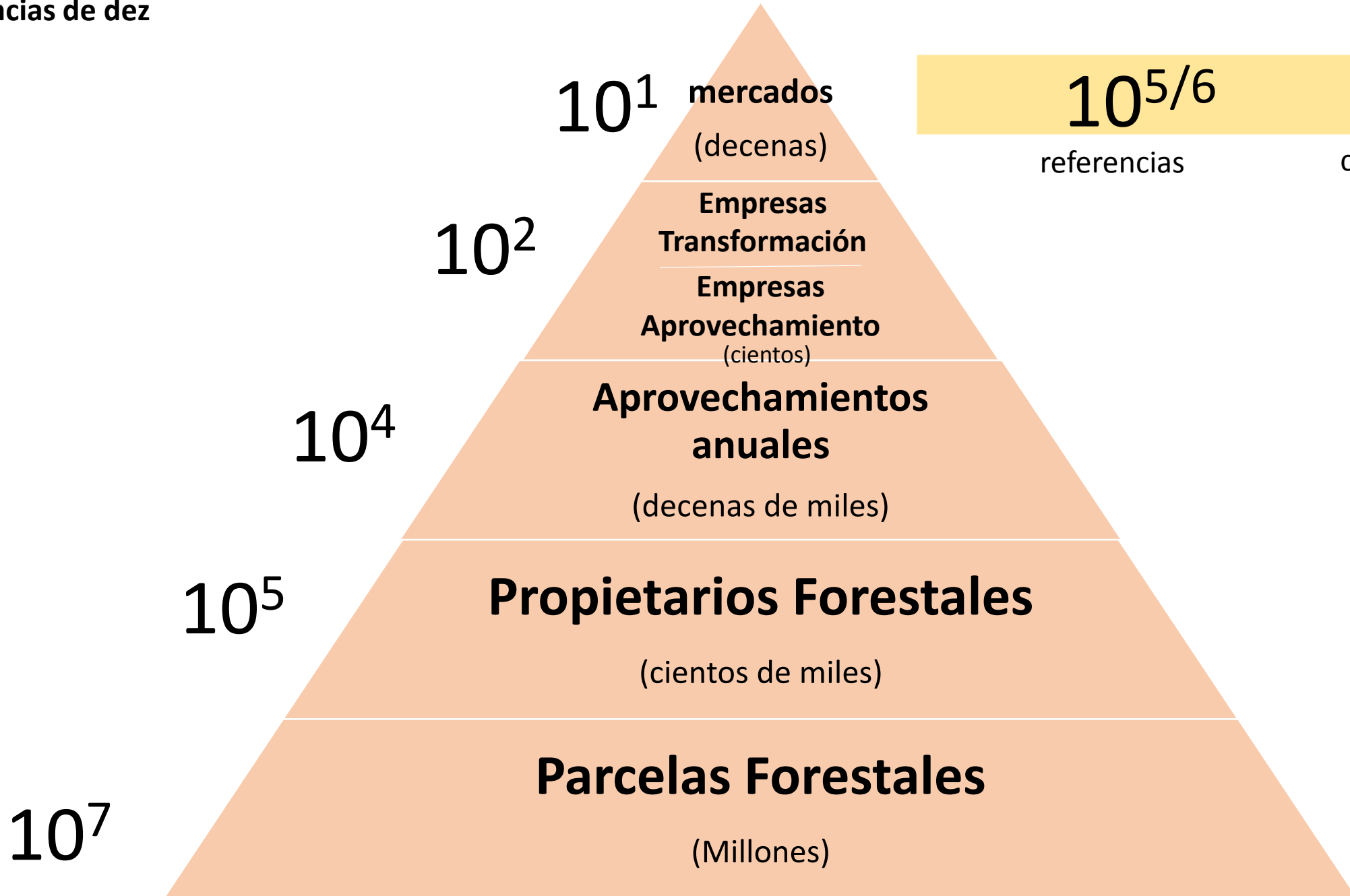

$10^{5/6}$
referencias

$10^{7/8}$
consumidores



Crecimiento Biológico vs disponibilidad en mercado

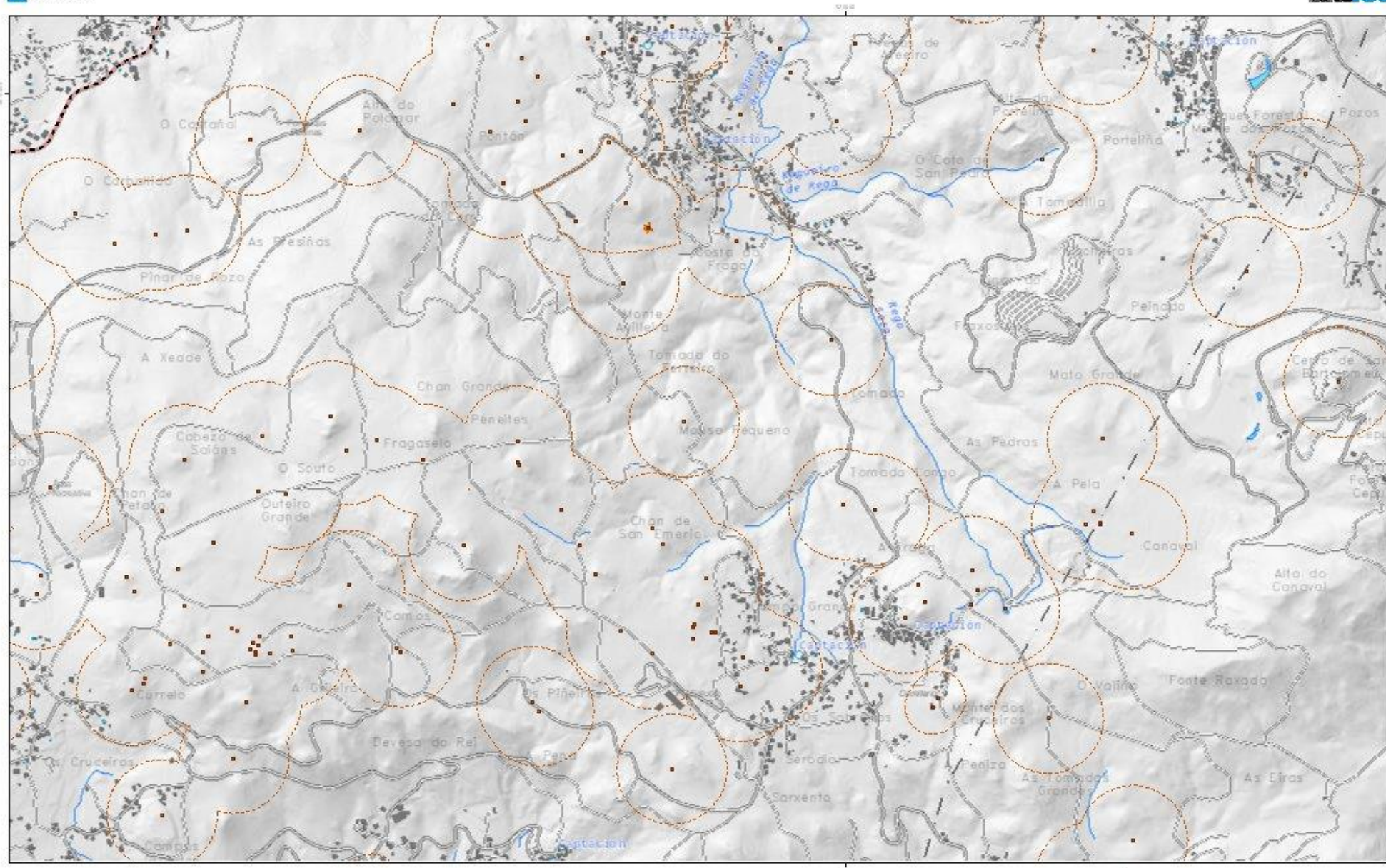

O 70% da superficie afectada polos lumes entre Coruxo e Chandebrito é Solo de Protección Arqueolóxica

Información procedente da web:
<http://mapas.xunta.es/>

Procedido 01/04/2014 10:00:00
Escala 1:50,000
Fonte: Xunta de Galicia e IGN



Hacia la definición del un modelo propio de GFS





Rocha - Uruguay

I. DISPOSICIONES GENERALES

MINISTERIO DE ECONOMÍA, INDUSTRIA Y COMPETITIVIDAD

- 1832** *Real Decreto 62/2018, de 9 de febrero, por el que se modifica el Reglamento sobre la instrumentación de los compromisos por pensiones de las empresas con los trabajadores y beneficiarios, aprobado por el Real Decreto 1588/1999, de 15 de octubre, y el Reglamento de planes y fondos de pensiones, aprobado por el Real Decreto 304/2004, de 20 de febrero.*

"Ahora que las cosas empiezan a ir bien, es el momento de volver a ser previsores", ha afirmado Rajoy. A su juicio, **los poderes públicos deben incentivar un ahorro a largo plazo**, "que sirva como **complemento de la pensión pública pero también para otros planes vitales**, como la educación de los hijos, un proyecto personal o superar cualquier revés que nos pueda traer la vida".

En esta línea, el presidente ha anunciado que mañana propondrá al Consejo de Ministros la aprobación de un Real Decreto "**que permitirá a las personas que ahorran en planes y fondos de pensiones recuperar todo o parte de lo ahorrado a partir de los diez años de la aportación**". También ha avanzado que **las comisiones que los ahorradores pagan a las entidades gestoras "se van a rebajar muy sensiblemente"**

*ES EL
MONTE,
ESTÚPIDOS !*



**IT'S THE
ECONOMY STUPID**

El mantenimiento y desarrollo de la cadena de valor forestal está estrictamente vinculado a lo que suceda en el monte.

(y viceversa)

Enfrentamos una amenaza triple:

estructura de la propiedad (?)

procesos (inercias) de abandono

envejecimiento demográfico

Hay (todavía) sector
Hay potencial por desarrollar
Hay futuro en el mercado

A close-up photograph of a stack of firewood, showing the circular cross-sections of various tree trunks. The wood is light brown and shows natural grain patterns. A small watermark "@SELVICULTURA" is visible in the upper right corner.

LA MADERA es

A photograph of a pile of dark grey, irregularly shaped coal pieces.

**EL NUEVO
CARBÓN,
PETRÓLEO
Y GAS**

A photograph of a large number of small, colorful plastic balls in shades of red, blue, yellow, and green.

**EL NUEVO
PLÁSTICO**

A photograph of a grey concrete wall with visible horizontal and vertical joints.

**EL NUEVO
HORMIGÓN
Y ACERO**

+ INDUSTRIA FARMACEUTICA Y ALIMENTARIA

