

II Jornada Estructura Propiedad Forestal en España. 19 de abril 2018

“Montes comunales con aprovechamiento vecinal en Extremadura. Situación y gestión actual, necesidades y perspectivas de futuro”

Proyecto Life+ Comforest: LIFE12 ENV/ES000148



Índice

1.- Introducción

- 1.1.- *Introducción a la Propiedad colectiva en Extremadura.*
- 1.2.- *Antecedentes.*
- 1.3.- *Objetivos.*
- 1.4.- *Gestión de los aprovechamientos.*
- 1.5.- *Derechos y obligaciones.*

2.- El Proyecto LIFE-COMFOREST

- 2.1. *Proyecto Life+ Comforest. Identificación y caracterización.*
 - Fase de Preparatoria.*
 - Fase de Identificación.*
 - Fase de Caracterización.*
- 2.2. *Situación actual - ¿Qué estamos encontrando?.*
- 2.3. *Recomendaciones y propuestas.*

3.- El Futuro. Propuestas para su persistencia

1.- Introducción

- 1.1.- *Introducción a la Propiedad colectiva en Extremadura.*
- 1.2.- *Antecedentes.*
- 1.3.- *Objetivos.*
- 1.4.- *Gestión de los aprovechamientos.*
- 1.5.- *Derechos y obligaciones.*



1.1.- Propiedad Forestal Colectiva en Extremadura

- Propiedad forestal colectiva **Pública:**

- Montes comunales
- M.U.P
- Montes Patrimoniales

- Propiedad forestal colectiva **Privada:**

- Montes de Socios
- Otros montes *proindiviso*

Comunales Titularidad Pública pero... “compartida” = Propiedad “Dual”

**Inalienables, Imprescriptibles, Inembargables.
Forman parte del **Dominio Público Forestal****

1.2.- Antecedentes

- Desconocimiento en la región:

- ¿Cuántos son? / ¿Qué Superficie ocupan? Identificación
- ¿Origen, historia y régimen de usos de cada uno? Origen histórico /
- ¿Estado forestal y de conservación? Caracterización (inventario)

E. Legal

- Se sabe (o se presupone):

- Variada casuística en cuanto a régimen legal y de usos Estado Legal
- Muchos son “Dehesa” Hábitat Protegido
- Titularidad compartida Dificultad de Gestión
- algunos son de gran importancia para el patrimonio económico, social y ambiental (tanto a nivel local como a nivel regional) Puesta en Valor

- Oportunidad para:

- Reconocer, Poner en Valor y Recuperar este Sistema de Gestión
- Defensa del Patrimonio Forestal Público
- Divulgar y Promover Gestión Forestal Sostenible

1.3- Objetivos

- **Identificar terrenos públicos con aprovechamiento vecinal. (Nuestra superficie de montes públicos casi se ha duplicado con este proyecto)**
- **Conocer origen histórico, estado legal y régimen de usos.**
- **Conocer estado forestal y de conservación.**
- **Elaborar Directrices Estratégicas de gestión y conservación.**
- **Elaborar Registro/listado público de montes comunales.**
- **Puesta en Valor del tipo de gestión.**
- **Defensa del Patrimonio Forestal Público.**

1.4- Gestión de los aprovechamientos

En montes comunales. (según Ley 7/1985 RBEL):

-Preferencia la explotación en régimen común y colectivo (si el disfrute simultáneo es impracticable regirá costumbres u ordenanzas y en su defecto la adjudicación de lotes y suertes a vecinos).

-Subsidiariamente se procederá a aprovechamiento mediante precio con preferencia a vecinos. (canón destinado a subsanar gastos de custodia, conservación o administración de los bienes).

-Frente a

1.4- Gestión de los aprovechamientos

En montes patrimonial c/ aprovechamiento vecinal:

- Casuística muy variada que hace que la gestión de estos no difiera mucho del comunal.***
- Con un pasado comunal, aún se mantienen determinados aprovechamientos exclusivos para vecinos.***
- Derechos a favor de vecinos en ciertos aprovechamientos mediante arriendos o derechos de tanteo.***
- Imposición de especiales condiciones para optar a aprovechamientos en el monte (arraigo o vinculación).***

1.5- Derechos y obligaciones

Por parte del ayuntamiento propietario:

Administración, gestión, conservación, mejora y regulación de aprovechamientos.

Protección bienes públicos (potestad de investigación, deslinde y recuperación de oficio).

Disposición de *Inventario de Bienes e inscripción en Registro de la Propiedad.*

Elaboración de *ordenanza* y velar por su cumplimiento.

Por parte de los vecinos:

Derecho a *acceder a la información y a los aprovechamientos* del monte comunal.

Derecho a formar parte y *participar* de juntas vecinales u otros organismos de gestión en caso de existir.

Conservación del monte y cumplimiento de requisitos exigidos en ordenanzas o costumbres.

Uso del monte sin perjuicio del derecho del resto de vecinos.

2.- EL PROYECTO LIFE COMFOREST

***2.1. Identificación y caracterización.
Fase de Preparatoria.***

Fase de Identificación.

Fase de Caracterización.

***2.2. Situación actual - ¿Qué estamos
encontrando?.***

2.3. Recomendaciones y propuestas.



Fase de preparación

Objetivos iniciales:

- Establecer lazos de comunicación colaboración
- Obtener autorización para acceso a documentación y acceso a los montes
- Recoger opiniones
- Contacto jornadas educación ambiental
- Elegir localización de paneles informativos

Logros:

- Presentación del proyecto
- Conocimiento casuística existente – opinión social
- Personas de enlace-contacto
- Resolución dudas a colectivos asistentes

Dificultades:

- Falta conocimiento → error de testimonios
- Interés muy vinculado a inversiones



Fase de Identificación

Recopilación de información a través de:

- Representantes de Aytos. y concedores de montes.
- Estadillo. Protocolo recogida de información.
- Cartografía para corroborar terrenos que integran los montes.
- Análisis estado legal, origen histórico y régimen de uso.

Fase de Identificación

- 1.- Identificación y Régimen Jurídico
 - Régimen jurídico del monte
 - Régimen Legislativo local
 - Relaciones contractuales vigentes
- 2.- Organos de Representación
 - Representación vecinal
 - Representación sectorial
- 3.- Datos referidos al Suelo
 - Titularidad
 - Cargas sobre el suelo
 - Aprovechamientos
 - Usos
- 4.- Datos referidos al Vuelo
 - Titularidad
 - Cargas sobre el suelo
 - Aprovechamientos
- 5.- Construcciones e Infraestructuras
 - Actividad Ganadera
 - Infraestructura Vial
 - Prevención y Extinción de incendios
 - Caza
 - Apicultura
 - Otras Actividades
- 6.- Evaluación
 - Empleo di
 - Producción
 - Rentas dir
- 7.- Patrimonio Histórico y cultural
- 8.- Persona de contacto y Fuentes Documentales

Índice del Estadillo

Visita
Protocolo recogida de información

Estadillo



6.- Evaluación de impacto socioeconómico

6.1.- Empleo directo

¿Existen personal contratado con dedicación exclusiva al monte comunal? Sí No

¿Existen personal contratado con dedicación parcial al monte comunal? Sí No

En su caso indique el tipo, número y tiempo del personal contratado:

Tipo	Cantidad	Nº de meses al año	Jornada		
			Completa	Medias	Otra (h/día)
Técnico					
Encargado					
Vigilante					
Operario					
Otro					

Handwritten notes: 1 Operario, 12 meses al año, Operario de corte y mantenimiento.

6.2.- Producción estimada

Ganado	Nº cabezas/año	Nº de meses al año
Bovino	300	
Ovino		
Caprino		12
Panino		
Equino	70	

Handwritten notes: 150, 700 ovej, 100 ovej con lana negra, 14 bloques comunal, 9 hiebras.

Pastos no aprov. a diente	kg	Superficie de dedicada (ha)

Impacto socioeconómico

1.- Identificación y Régimen Jurídico

Denominación del monte: *DEHESA BOTAL*

Municipio de Localización: *AGROJO DE LA LUZ*

Provincia: Cáceres Badajoz Superficie aproximada: *785* ha

Régimen jurídico del monte:

Monte Público Monte Privado

Estado Com. Autónoma Entidad Local Otra entidad de derecho público

Demanial Patrimonial Comunal Catalogado de U.P. (Nº *7*) No Catalogado

Régimen Legislativo Local:

Disposición Normativa Reglamento Ordenanzas Otra *Costumbre*

Régimen Jurídico

3.- Datos referidos al Suelo

3.3.- Aprovechamientos

a) Pasto

¿Exista aprovechamiento? Sí No

Beneficiario: (1) Común vecino (2) Particular vecino (3) Part. no vecino (4) Otro

Destino: Forraje Aprov. en pie Bovino (Bv) Ovino (Ov) Caprino (Cp) Puro (Pu) Equino (Eq) Biomasa Otro

Forma: Vecinal Libre c. derechos pago tasas Arrend. exclusivo arrend. prioritario Libre por cualquiera Particular c. derechos Contratación pública Otro

Sistema: Sin división Por Hojas Por Lotes / suertes Otro

En el caso que se refiere a rastros tras cosecha se corresponde con el apartado f)

Código especie	Zona de pastoreo Permitida	Código especie	Zona de pastoreo Permitida
<i>Bv</i>	<input checked="" type="checkbox"/> Total del monte <input checked="" type="checkbox"/> Parte del monte		<input type="checkbox"/> Total del monte <input type="checkbox"/> Parte del monte
<i>Eq</i>	Paraje / Hoja _____		Paraje / Hoja _____
	Superficie anual: _____ ha		Superficie anual: _____ ha
	Periodicidad rotación: _____ años		Periodicidad rotación: _____ años

Handwritten notes: excepto de zona del eq

Aprovechamientos

Fase de Identificación

Análisis del estado legal.

Estudio y Análisis información/documentación local

- Nota simple Registro Propiedad / Escritura
- Inventario Bienes Municipales
- Ordenanza y otra normativa municipal
- Pliego Condiciones de Aprovechamientos
- Bandos / Edictos / Resoluciones
- Expedientes de desafectación / expropiación
- Certificado de Secretario de Ayto.
- Catálogos Montes Utilidad Pública

“Conclusión jurídica para cada monte”

Pero...

“La comunalidad es un hecho fáctico. (...) que un monte sea comunal NO DEPENDE de cómo esté descrito en el R. de la Propiedad o en el Inventario de Bienes” (Perez-Soba, I.)

Com forest
Life

Análisis del origen histórico

Metodología:

- Búsqueda y recogida de información/documentación
- Análisis de información/documentación
- Vuelco de información a la base de datos

Fuentes:

- Archivos históricos (municipales, provinciales, diputaciones,...)
- Bibliografía
- Catálogos de montes públicos
- Internet, ...

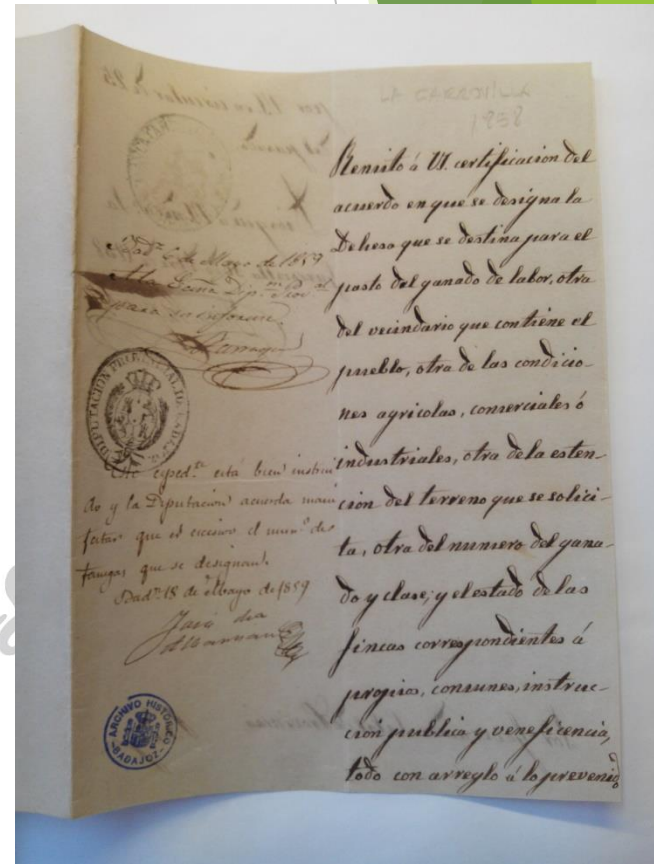

Evolución histórica montes comunales extremeños.

ORIGEN: El proceso de la Reconquista y la plasmación en documentos de la organización del territorio con aprovechamientos comunales. (Carta puebla).

Necesidad → Repoblar y organizar el territorio

Aprovechamientos → los de subsistencia (pastos, leñas y cultivo)



Siglo XV: ligero incremento demográfico que conlleva aumento de roturación de montes. Primeras ordenanzas.

Siglo XVI y XVII: el incremento demográfico se acentúa lo que provoca una mayor presión de recursos forestales. Gran degradación de montes con aumento de roturaciones y pugnas con los ganaderos.

Siglo XVIII: comienza a tomarse conciencia por parte del estado de la importancia conservación de los montes.

Siglo XIX: importancia del fenómeno desamortizador en la región lo que provoca una acentuación del latifundismo. Lucha por parte de los ayuntamientos por conservar los terrenos en manos de los vecinos, aunque no impide que muchas propiedades caigan en manos privadas.

Siglo XX: final del proceso desamortizador. Descentralización a favor de municipios.

Siglo XXI: conciencia de la importancia económica, social y medioambiental de los montes comunales. Necesidad de identificar y proteger los montes comunales.

Análisis del estado legal, origen histórico y régimen de uso

Jurídico + Histórico + Estadillo
Visita

➔ Listado de montes

Base
comforest

Información fichas Visita 1

Cartografía
SIG

Capa GIS Montes
Comunales
Ejido

Análisis del estado legal, origen histórico y régimen de uso

A	Montes Comunales	30	51
	Montes Comunales (declarados M.U.P)	21	
B	M.U.P c/ Aprov. Vecinal	37	126
	Montes Patrimoniales c/ Aprov. Vecinal	89	
C	M.U.P s/ Aprov. Vecinal	51	190
	Montes Patrimoniales (s/ Aprov. Vecinal)	139	

367 montes analizados

177 montes c/aprovechamiento vecinal
(150.000 ha)

Clasificación Jurídica General (Life+ Comforest).

Grupo A = Públicos municipales. Comunales actualmente

Grupo B = Públicos municipales. No comunales c/aprovechamiento vecinal

Grupo C = Públicos municipales. No comunales s/aprovechamiento vecinal

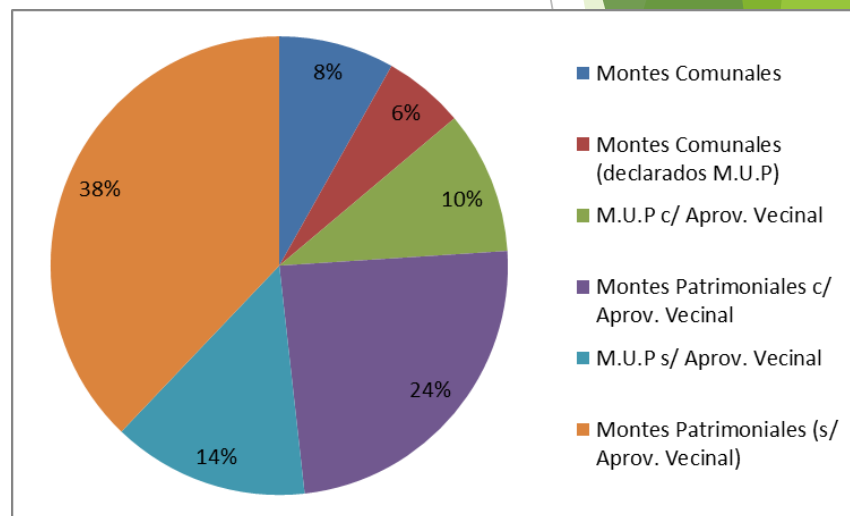

Fase de Caracterización

- Caracterización medio natural y forestal.
 - Estado Natural.
 - Estado Forestal y Conservación
- Tratamiento datos LiDAR.
- Visita a campo (recogida datos informe selvícola).
- Cartografía.
 - Topográfico.
 - Ortofoto.
 - Mapas pendientes y orientaciones (datos LIDAR)

Estado Natural: Situación geográfica; Fisiografía; Hidrografía; Clima; Suelo; Vegetación;

- Infraestructuras de Datos Espaciales
- Servidores cartográficos (WMS,...)
- Coberturas para SIG (T^a, Pp, Suelo, ...)
- MFE / PFE
- Cartografía (MTN50, MTN25, ...)
- PNOA (Ortofotos, Lidar,..)

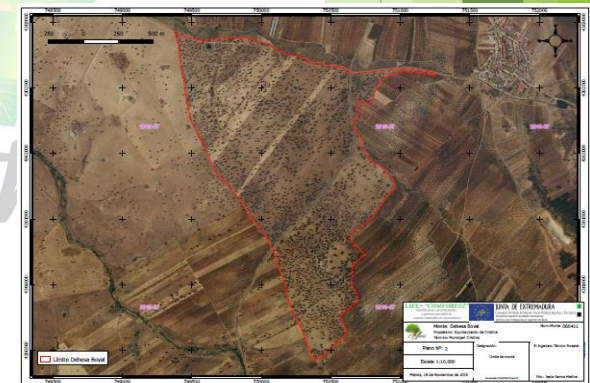
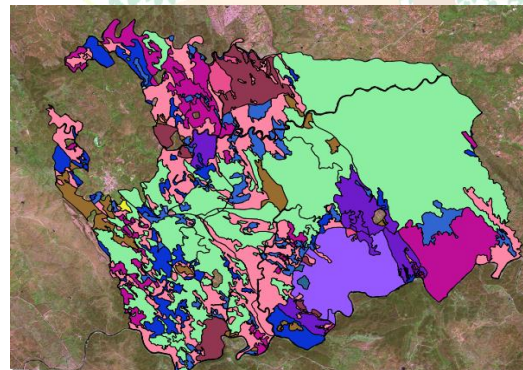
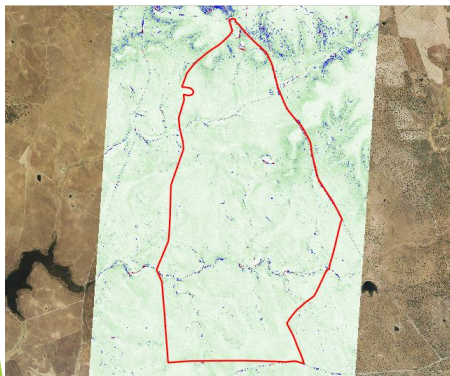
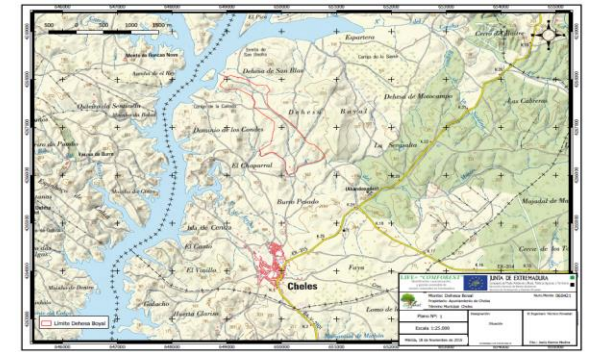

Análisis del estado forestal y medioambiental

Estado Forestal y de Conservación

- 1º Estratificación.
- 2º Tratamiento datos LIDAR.
- 3º Toma datos Campo (Informe Selvicola).

Estrato 1 (46 ha) DEHESA

Estrato 2 (100 ha) BOSQUE

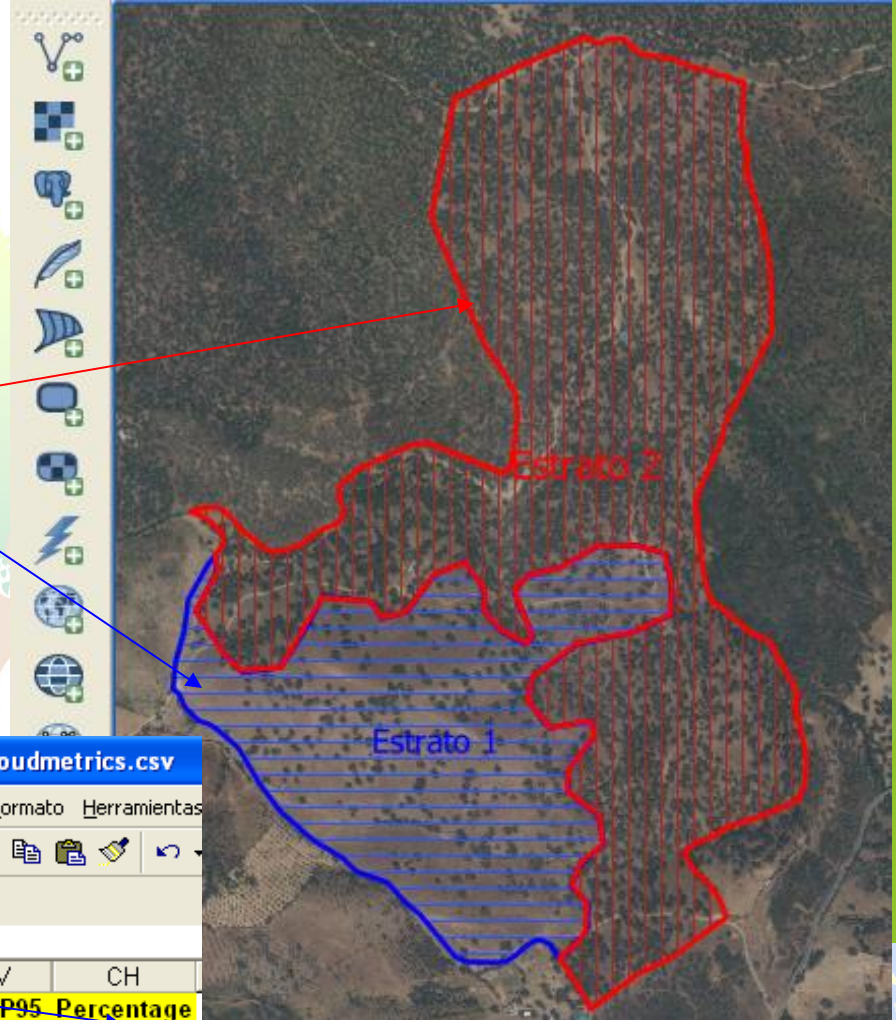

Microsoft Excel - estrato1_cloudmetrics.csv

	A	B	AV	CH
1	DataFile	FileTitle	Elev P95	Percentage
2	C:\ValleM	estrato1_poli	9,31	16,183839

Microsoft Excel - estrato2_cloudmetrics.csv

	A	B	AV	CH
1	DataFile	FileTitle	Elev P95	Percentage
2	C:\ValleMata	estrato2_	8,47	46,547157

- Fracción Cob.cubierta (Fcc)
- Altura dominante (Ho)



CERTIFICADO CATASTRAL TELEMÁTICO Página 1

Datos del Certificado

Solicitante: CONSEJERIA DE INDUSTRIA ENERGIA Y MEDIO AMBIENTE EXTREMADURA

Finalidad: Proyecto LIFE_Investigación de comarcales

Fecha de emisión: 30/9/2014

La veracidad del contenido de este certificado puede comprobarse en www.catastro.mad.es, de acuerdo con lo dispuesto en la Resolución de la Dirección General del Catastro de fecha 24 de Noviembre de 2008 (BOE 4 de Diciembre de 2008)

Código Seguro de Verificación: YHWG5CSB76WGK4 (verificable en <https://www.sede.catastro.gob.es>)

Criterios de Búsqueda de la Información

Tipo: Certificado de bienes de un titular

Apellido y nombre o razón social: AYUNTAMIENTO DE ALBUQUERQUE

NIF: 960606004

Asagrama: AYUNALB

Clases de inmuebles que contiene: Rústico

Ámbito territorial del certificado: CA_EXTREMADURA-PR_BADAJOS-MUN_ALBUQUERQUE

El presente documento certifica que en la Base de Datos Nacional del Catastro se han obtenido los datos catastrales que se detallan a continuación utilizando los criterios señalados.

Figuran los datos catastrales que a continuación se detallan:

Referencia catastral: 06006401090010000FM

Provincia: BADAJOZ

Cartografía

Catastro

Tratamiento datos LIDAR con SIG

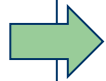
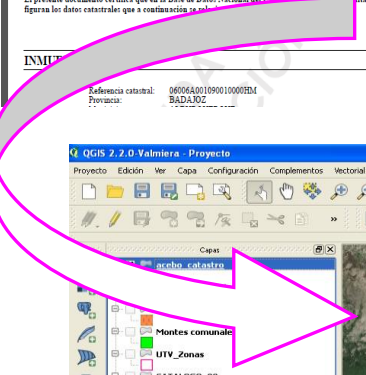
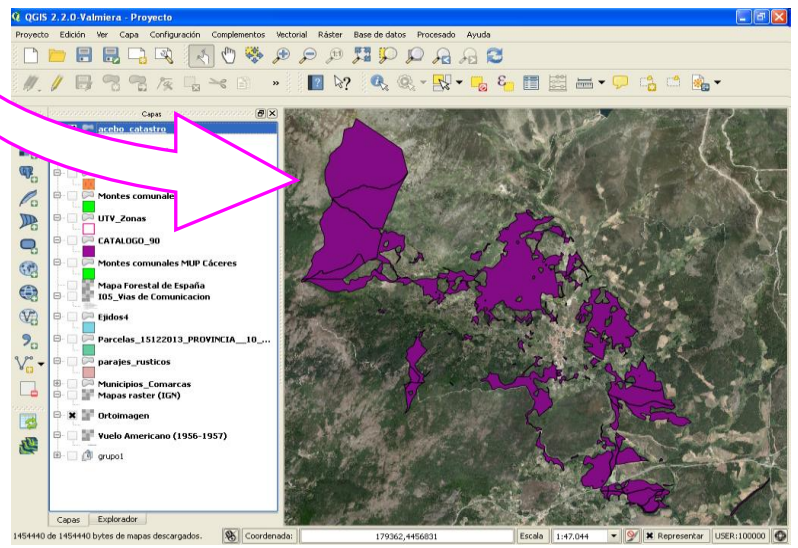
QGIS 2.2.0 Valmiera - Proyecto

Proyecto Edición Ver Capa Configuración Complementos Vectorial Ráster Base de datos Procesado Ayuda

Capas

- acebo_catastro
- Montes comunales
- UTV_Zonas
- CATALOGO_90
- Montes comunales MUP Cáceres
- Mapa Forestal de España
- IDS_Vias de Comunicación
- Ejidos4
- Parcelas_15122013_PROVINCIA_10...
- parajes_rusticos
- Municipios_Comarcas
- Mapas raster (IGN)
- Ortoimagen
- Vuelo Americano (1956-1957)
- grupo1

Coordenada: 179362,4456831 Escala: 1:47.044 Representar: USER:100000

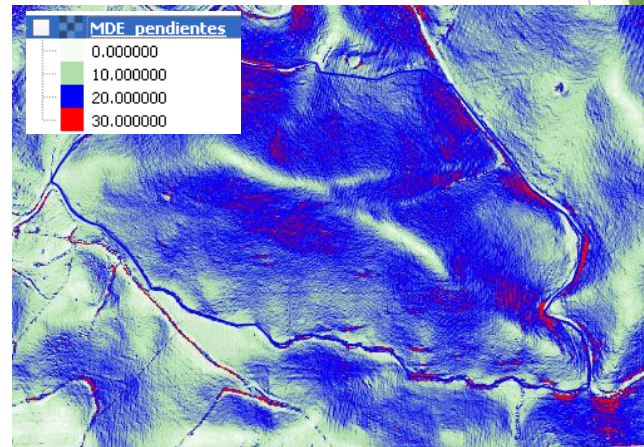

Pendiente
s

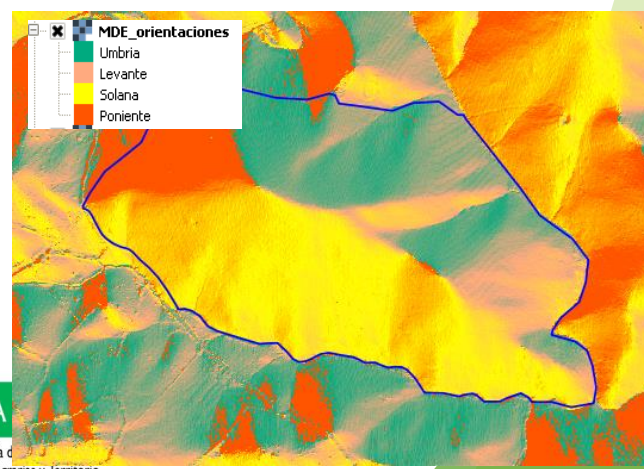

Orientación





¿Qué hemos encontrado?

Situación actual

A nivel legal y de documentación: Los titulares y vecinos

- **Desconocimiento de legislación forestal y del régimen local** que regula este tipo de terrenos.
- **Desconocimiento del régimen legal** exacto que poseen los terrenos municipales.
- Desinformación (i/ mala fe o falta de transparencia)
- Falta de **normas municipales** escritas. Muchos se rigen por “costumbre”. Solo **10% cuenta con ordenanzas municipales**.
- Intereses encontrados (Aytos. # vecinos / Aytos.y vecinos # Administración CCAA).
- Salvo excepciones, escaso peso en economía doméstica (origen de m. comunales).
- Muchos montes en el pasado aprovechados como **comunales son actualmente gestionados como patrimoniales** (Falta correspondencia entre normativa existente y realidad aprovechamientos).
- El **90% montes están inscritos en el Registro de la Propiedad**.
- Aunque un **95% de montes comunales aparecen en los inventarios de bienes municipales**, en la mayor parte de ellos no están actualizados o carecen de rigor.
- Salvo alguno de UP, **no están deslindados**.

A nivel legal y de documentación:

Casuística encontrada:

- Montes actualmente comunales

- Con todos los aprovechamientos comunales
- Con algunos aprovechamientos comunales
- Propiedad dividida (suelo comunal; vuelo particular)
- Montes comunales en el pasado, actualmente patrimoniales
- Conservan cierto aprov. Vecinal (privilegios o prioridades en arrendamientos)
- Han perdido todo carácter comunal

A nivel forestal y de conservación:

- **La dehesa** con 1/3 (48.000 ha) de la superficie total de montes comunales es la más representativa, siendo la encina la especie arbórea dominante. Otras formaciones a destacar son **bosques (33.500 ha), matorral (26.000 ha), pastizal (19.800 ha) o monte con arbolado ralo o disperso (5.500 ha)**.
- De la superficie total de **montes comunales en Extremadura (150.000 ha)**, algo más de **90.000 ha** se encuentran integradas en alguna de las 9 **Figuras de Protección Natural** (ZEPA, ZEC, RENPEX) de la región.
- Papel fundamental de la dehesa en la lucha frente al cambio climático. (Datos obtenidos del Protocolo Estimación Carbono basado Inventario Nacional de Emisiones de Gases de Efecto Invernadero la fijación de “C” estimada es de **45.000 tn/año**).
- De los aprovechamientos tradicionalmente comunales (pastos, cultivos y leñas), **el ganadero es el principal**.
- Excepción los montes en los que existe manejo del ganado y pastos (sobrecarga ganadera). Son testimoniales o inexistentes los trabajos de mejora de pastizales.
- **Carencia de infraestructuras** (cerramientos, abrevaderos, charcas,...) suficientes para realizar una adecuada gestión del ganado y manejo de los pastos.
- Donde existe aprovechamiento de cultivos no existen o escasean las buenas prácticas agrícolas desde el punto de vista de la conservación del suelo y de la fauna salvaje.

A nivel forestal y de conservación:

- En montes de cierta entidad superficial, es habitual observar **sobrepastoreo** en las zonas más próximas a casco urbano y semiabandono en las más alejadas.
- **Daños en el arbolado** provocado por podas mal ejecutadas y otras prácticas selvícolas. (aparición plagas y enfermedades).
- **Envejecimiento** del arbolado y clareado excesivo.
- **Pérdida de biodiversidad** generalizada.
- Se han identificado **858 focos de seca en 25 montes** comunales extremeños.
- Baja densidad de **regenerado natural** y deficiente estado de viabilidad. Cerca del 70% (33.000 ha) de la superficie adhesionada presenta problemas de regenerado arbóreo (Persistencia Comprometida).
- En determinadas zonas de montes, normalmente no pastoreadas, existe **abandono** (invasión de matorral dificultando así la prevención y defensa en caso de incendios forestales).

Recomendaciones

Referidos a aspectos legales, de gestión y fomento.

Ámbito de las Administraciones Generales.

Adaptación de la legislación específica y sectorial a los usos y aprovechamientos actuales.

Creación de un registro autonómico de montes comunales (actualización periódica).

Ayudas económicas y/o de asesoramiento técnico
Fomento de la creación de entidades de gestión de tipo gestoras.
Mejora de conocimiento de bienes comunales.

Fomento participación ciudadana en la gestión y toma de decisiones.

Ámbito de las Administraciones locales.

Inscripción y/o actualización del monte en el registro de la propiedad, adaptado a la realidad existente.

Actualización del Inventario de Bienes.

Aprobación de ordenanzas reguladoras de aprovechamientos comunales.

Referidos a los aprovechamientos.

Cuidar la ejecución de los diferentes tipos de podas (producción de fruto, de mantenimiento y de formación).

Cuidar la ejecución de trabajos agrícolas (gradeos y preparación de terreno).

Adaptar el volumen de carga ganadera (nº de cabezas de ganado) a la superficie del monte.

Cuidar la ejecución de las diferentes fases de los trabajos selvícolas (apeo, desembosque, eliminación de restos, etc).



Referidos a la conservación.

Conservación de algunos pies añosos con grandes oquedades en tronco y ramas (refugio y cría de numerosas especies animales, contribuyendo a mantener una alta biodiversidad).

Mantenimiento y conservación de la masa forestal (trabajos selvícolas).

Conservar los ejemplares arbustivos existentes (protección a pequeñas plantas de regenerado natural y evitar problemas de erosión).

Prevención incendios (control matorral, mantenimiento infraestructuras, manejo de ganado...)



Regenerado natural y artificial.

Protección de matas de regenerado natural (protector artificial o natural a través de la conservación de matorral protector).

Supervivencia del estrato arbóreo comprometida a medio y largo plazo (falta de regenerado natural = **densificaciones**).

Mantenimiento y conservación de regenerado desarrollado (**poda formación**).

Creación y mantenimiento de hábitats favorables a especies de fauna dispersora de semillas.

Creación de **zonas acotadas de reforestación artificial** y acotado de zonas puntuales de monte con presencia de regenerado natural.

Mantenimiento y **conservación reforestaciones** (reparo de cerramientos, reposición marras, desbroces o gradeos, podas de formación, cavas...).

Regenerado natural y artificial.



3.- El Futuro. Propuestas para su persistencia

- A nivel general:

- Implicación de AAPP. (Bien recogido en CE; fomentar patrimonial → comunal)
- Régimen legal adaptado a situación actual (Usos-aprovechamientos; Afección-desafección)
- Normativa local (regulación de usos)
- Necesidad de apoyo técnico continuado
- Puesta en valor. Aprovechamientos alternativos
- Incentivos a la sostenibilidad; Penalización al abuso
- Mayor transparencia ingresos-gastos

- A través de LIFE+comforest:

- Registro-Catálogo de montes → Defensa del PFP-
- Directrices generales. Buenas prácticas de gestión
- Recomendaciones a nivel de monte
- Web
- Punto partida para nuevos proyectos (otras administraciones)



Unión Europea
Fondo Europeo Agrícola
de Desarrollo Rural
Ayuda a crecer y mejorar las zonas rurales



GOBIERNO DE ESPAÑA

MINISTERIO DE AGRICULTURA Y PESCA, ALIMENTACIÓN Y MEDIO AMBIENTE



RRN RED RURAL NACIONAL

<http://lifecomforest.gobex.es/es/>



GOBIERNO DE EXTREMADURA

LIFE+ "COMFOREST"
Identificación, caracterización, y gestión sostenible de montes comunales en Extremadura



Programa LIFE + ▾

Proyecto Comforest ▾

Ejecución ▾

Documentación ▾

Conócelos ▾

Participación Social ▾



INICIO

CALENDARIO DE ACTIVIDADES O EVENTOS

NOTICIAS

> ZONA MULTIMEDIA

FAQ

CONTACTO

Buscar

Buscar...

ÁREAS IDENTIFICADAS DEL ENCUESTO

- 1. Identificación
- 2. Agencia del Medio Natural
- 3. Asociación de otros Representantes del Área
- 4. Informe

lifecomforest.gobex.es/es/#s1_k2slickslider388

DARTICIDA

UESTA

Gracias
por su atención

JUNTA DE EXTREMADURA

Consejería de Medio Ambiente y Rural,
Políticas Agrarias y Territorio

