

TALLER DE EVALUACIÓN DE ESTRATEGIAS DE DESARROLLO LOCAL 2014-2020

Madrid, 2 de abril de 2019

Cristina Simon Palacios
Unidad de Gestión de la Red Rural Nacional
S.G. de Dinamización del Medio Rural



A background image showing a close-up of two hands, one light-skinned and one dark-skinned, holding a large amount of sand. The sand is being poured or held together, creating a dynamic, textured scene. The lighting is warm, highlighting the grains of sand and the skin tones.

Contenido

1. La RRN y el taller de evaluación de la EDLP
2. Encuesta 2019 estado Evaluación EDLP
3. Objetivos del taller y programa

1. La RRN y el taller de evaluación de la EDLP

La Red Rural Nacional (RRN)

Es...una plataforma integrada por los principales actores relacionados con el medio rural, cuya misión es impulsar el desarrollo rural.

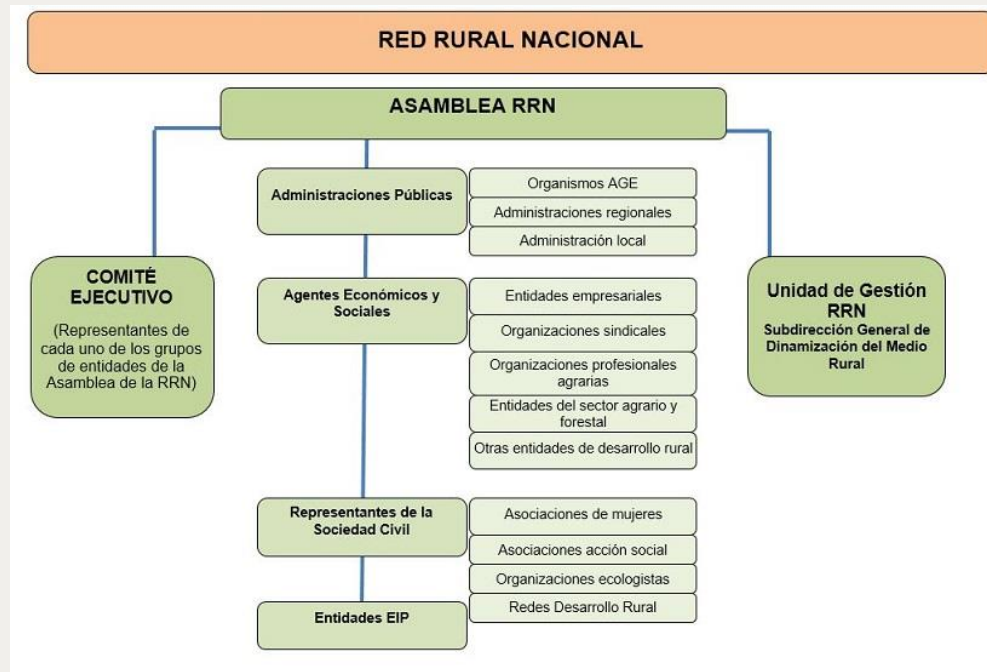

Está... establecida según las disposiciones del *artículo 54* del Rgto 1305/2013 FEADER, para el periodo de programación 2014-2020 se encuentra incluida en el PNDR como submedida 20.2.

Busca...

- ✓ Aumentar la participación de las partes interesadas en la aplicación de la Política de Desarrollo Rural
- ✓ Mejorar la calidad de la aplicación los PDRs

1. La RRN y el taller de evaluación de la EDLP

La Red Rural Nacional (RRN)

- Organización de **reuniones, talleres, foros y jornadas** de DR
- Realización de actividades de **formación**;
- **Red de contactos** para los distintos actores del medio rural
- Ofrecer actividades de formación y de creación de redes para los GAL consistentes, en particular, en prestar asistencia técnica a la Cooperación Interterritorial y Transnacional, facilitar la cooperación entre los GAL y búsqueda de socios para la medida de cooperación.
- Elaboración de **estudios** y de **análisis**;
- Difusión de la **Evaluación y seguimiento** de los PDR;
- Servicios de **apoyo a la innovación**
- Participar en los **eventos de las Red Rurales Europeas**;
- Difusión de **experiencias innovadoras y de buenas practicas**;
- **Plan de Comunicación** sobre los PDR y la Política de Desarrollo Rural



Accede al **Buscador** y Mapa de Grupos de **Acción Local**

Logo: **RED RURAL NACIONAL**

Menú: INICIO | DESARROLLO RURAL | LEADER | INNOVACIÓN-AEI | GRUPOS DE TRABAJO | SEGUIMIENTO Y EVALUACIÓN | PUBLICACIONES

Portál web > LEADER > Cooperación LEADER > Cooperación interterritorial

Cooperación interterritorial

La cooperación interterritorial es la cooperación entre Grupos de Acción Local (GAL) de distintas Comunidades Autónomas.

Encuentra a Grupos de Acción Local con los que realizar un proyecto de cooperación:

- **Buscador de GAL:** En nuestro mapa de GAL, puedes encontrar los datos de contacto de cualquier GAL español.
- **Buscador de socios online para cooperación LEADER:** Si eres una GAL y quieres proponer un proyecto de cooperación a otros GAL españoles, sube tu proyecto aquí.
- **Eventos LEADER:** Eventos que reúnen a los GAL españoles y a otros actores LEADER
- **Intercambios de experiencias LEADER en el territorio:** Con el objetivo de facilitar el trabajo conjunto entre GAL de distintas CCAA, se realizan convocatorias de jornadas de intercambio entre GAL que tienen pensado realizar un proyecto de cooperación

Cómo hacer un proyecto de cooperación interterritorial:

- **Manual de Cooperación Interterritorial:** El Manual de Cooperación Interterritorial es fruto del trabajo del **Grupo de trabajo de cooperación LEADER** y en él se explican los pasos a seguir cuando dos o más GAL de diferentes CCAA quieren comenzar un proyecto de cooperación interterritorial, para facilitar la coordinación entre las distintas AAGG implicadas

Proyectos de cooperación interterritorial

Logos: ENFOCC (Energía Forestal y Cambio Climático), SSPA (Sistema de Seguimiento y Seguimiento de la Política Agraria Común)

Otros links de interés:

[Guía para la implementación de actividades de cooperación leader en los programas de desarrollo rural 2014-2020](#) de la Red Europea de Desarrollo Rural. Define cómo debería

Calendar: Abril 2019

1	2	3	4	5	6	7
8	9	10	11	12	13	14
15	16	17	18	19	20	21
22	23	24	25	26	27	28
29	30	1	2	3	4	5

Buscador de eventos >>
Notificación de evento >>

Publicaciones:

- Desarrollo Rural y Sostenible:** Revista digital de la RRN. Edición trimestral.
- Boletín Mensual de la RRN:** Boletín mensual de la RRN.

1. La RRN y el taller de evaluación de la EDLP

- ✓ RENDIR CUENTAS: Tareas de **seguimiento y evaluación obligatorias** para los GAL: Rgto 1303/ 2013 de Disposiciones Comunes (Art. 33,34,35) y Rgto 1305/2013 FEADER (Art.54)
 - ✓ Destacar la utilidad de LEADER
- ✓ MEJORAR

Conferencia de RUST 2018 (ENRD Seminar on 'LEADER: Acting Locally in a Changing World'):

- El método LEADER aporta resultados?
- Aporta resultados *extra* que otros métodos / fondos no aportan?
- Importancia de demostrar que LEADER genera valor añadido?

¿Cómo demostrarlo?

Rust participant perspectives:

Does the **LEADER process deliver?** **93% Yes**

Extent the LEADER process achieves / delivers **something extra?** **Moderately 50%** **Significantly 37%**

Importance of **proving LEADER achieves something extra?**
Moderately 15% **Significantly 78%**

1. La RRN y el taller de evaluación de la EDLP

06/03/2018: I taller de Evaluación → Encuesta 2018 : *¿Cómo mejorar nuestras actividades sobre Evaluación y seguimiento?*

- Ejemplos prácticos, que definan mejor posibles preguntas de evaluación, indicadores, etc. a nivel de GAL (altamente demandado)
- Talleres únicamente dirigidos a los GAL (altamente demandado)



Portal web » Inicio

Noticias



Calendar for March 2018. The date 6 is circled in red. Below the calendar, the text reads: "Taller formativo: 'Evaluación de Estrategias de Desarrollo Local 2014-2020'" and "02/04/2019 - 02/04/2019".



Portal web » Inicio » Calendario de eventos » Detalle evento » Taller "Evaluación y seguimiento de Estrategias de Desarrollo Local"

Event details for "Taller 'Evaluación y seguimiento de Estrategias de Desarrollo Local'". It includes a description of the workshop, the date (6th of March 2018), and a list of participants. A red arrow points from the circled date in the calendar to this event page. The status "AFORO COMPLETO" is highlighted in red.

AFORO COMPLETO

Tipo de evento: Taller

Carácter: Público

Requiere inscripción:

Plazo de inscripción:

No se realiza la gestión del viaje.

Documentación:

- 1 Programa_PERSONAL Taller_HELPEDESI_Amar 18.pdf
- 2 Guía_de_materiales.pdf
- 3 Lourdes_Barrón_RRN_HELPEDESI_Amar 18.pdf
- 4 Paula_Rodríguez_MARANA_HELPEDESI_Amar 18.pdf
- 5 Marián_París_Gal_Letra_HELPEDESI_Amar 18.pdf
- 6 Marián_París_Gal_PDR_HELPEDESI_Amar 18.pdf
- 7 Francisco_González_BARRIGÓN_HELPEDESI_Amar 18.pdf
- 8 Marián_París_Gal_GAL_HELPEDESI_Amar 18.pdf

2. Encuesta 2019: estado de la Evaluación de las EDLP

Dificultades para poner en marcha las actividades evaluación descritas en su EDL

Han Iniciado la E y S de la EDLP

■ SÍ
■ NO

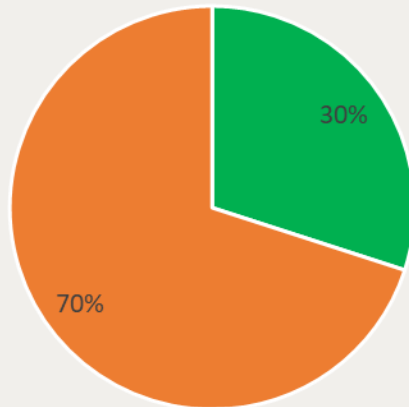

- Falta de recursos (tiempo, personal y medios) y carga burocrática que los limita
- Plazos: Falta de información, retraso del programa en general...
- Herramienta de la AG:
 - Mal funcionamiento o no acabada
 - Solo para el control administrativo del programa y no para la gestión toma de datos y análisis de la EDLP
- Directrices / Formación:
 - Falta de información por parte de la AG sobre la evaluación
 - Divergencia entre los indicadores propuestos y la realidad del territorio
 - Falta de formación sobre actividades de evaluación y dificultad en definir indicadores prácticos y concretos
 - Carencia de herramientas para la obtención de datos
 - Falta de implicación/ participación
 - Falta de un sistema "sencillo" de ejecución
 - No nos limitemos a un análisis puramente cuantitativo, el aspecto cualitativo es clave.

2. Encuesta 2019: estado de la Evaluación de las EDLP

Opción elegida para la evaluación de la EDLP

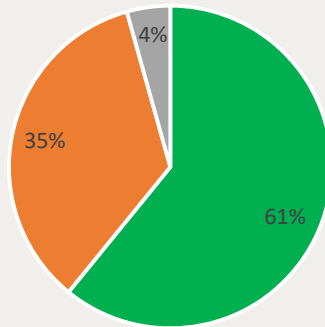

■ Autoevaluación ■ Mixta ■ Evaluación externa

Desde la AG de su PDR ¿han emitido directrices para la evaluación de la EDLP?

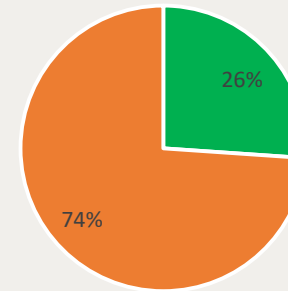

■ Si ■ No

Su GAL tiene un sistema de Seguimiento propio con más información que la que hay que enviar a la AG

■ Si ■ No

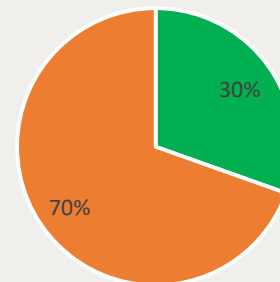

2. Encuesta 2019: estado de la Evaluación de las EDLP

Fuentes de información para la evaluación de su EDL

- Promotores, beneficiarios, sociedad civil
- Entidades locales y sociales
- Indicadores estadísticos
- La información del GAL desde la experiencia
- Fuentes estadísticas externas
- Información oficial (Idescat, informes generales)
- Datos generados en la tramitación del programa

- Proceso participativo con protagonismos de los socios del grupo y de principales actores del territorio
- Encuestas a stakeholders
- Encuestas on line
- Entrevistas
- Mesas de trabajo
- Foros y Jornadas

2. Encuesta 2019: estado de la Evaluación de las EDLP

Qué le interesa más analizar

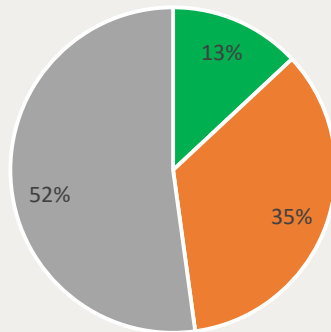

■ Gobernanza ■ Mejora de Resultados ■ Valor añadido

Qué objetivos se plantea con el proceso de evaluación

- Ver la realidad de la zona
- Ver la realidad y situación del grupo
- Mantener contacto con agentes socioeconómicos
- Conocer el impacto que está teniendo la EDL en el territorio
- Conocer el alcance cualitativo
- Medir el cumplimiento de los objetivos de la EDL
- Obtener comparativa para futuro

- Mejorar y adecuar diseño de la EDL
- Detectar áreas de mejora y Plantear acciones de mejora
- Mejorar planificación
- Reformular objetivos y acciones

- Difundir la importancia del método LEADER
- Trasladar los avances en la aplicación de la EDL, y la utilidad de la misma a la hora de corregir desequilibrios en nuestro territorio

3. Objetivos y programa

- **Mejorar el conocimiento** sobre la evaluación a nivel de EDLP (elementos clave de la guía “Evaluación de LEADER/CLLD”)
- **Ejemplos** de como realizar la Evaluación (ejemplos de GAL de Alemania e Italia)
- **Herramientas y métodos** que puedan resultar útiles en la práctica de la EyS.

HORARIO	TIEMPO	CONTENIDO
09:30h - 10:00h	30'	Recepción e inscripción de los asistentes.
10:00h - 10:15h	15'	Inauguración del taller.
10:15h - 10:30h	15'	Presentación de la Red Rural Nacional y de los objetivos del taller. <ul style="list-style-type: none"> • Unidad de Gestión de la Red Rural Nacional
10:30h - 11:00h	30'	Elementos claves de la guía “Evaluación de LEADER/CLLD” para la evaluación a nivel de Estrategia de Desarrollo Local <ul style="list-style-type: none"> • Marili Parissaki. The European Evaluation Helpdesk for Rural Development (HELPDESK)
11:00h - 11:20h	20'	Ejemplos de evaluación de gobernanza en Alemania. <ul style="list-style-type: none"> • Marili Parissaki. The European Evaluation Helpdesk for Rural Development (HELPDESK)
11:20h - 11:35h	15'	La herramienta multi-criterio para la evaluación del valor añadido - cómo funciona. <ul style="list-style-type: none"> • Marili Parissaki. The European Evaluation Helpdesk for Rural Development (HELPDESK)
11:35h - 12:15h	40'	Aplicación de la herramienta multi-criterio para la evaluación del valor añadido - ejercicio práctico. Marili Parissaki. The European Evaluation Helpdesk for Rural Development (HELPDESK)
12:15h - 12:45h	30'	Pausa café
12:45h - 13:00h	15'	Ejemplos de evaluación de capital social en Italia. Marili Parissaki. The European Evaluation Helpdesk for Rural Development (HELPDESK)
13:00 - 13:15h	15'	El método MAPP para la evaluación de la mejora de resultados de LEADER/CCLD - como funciona. Marili Parissaki. The European Evaluation Helpdesk for Rural Development (HELPDESK)
13:15h - 14:30h	75'	El método MAPP para la evaluación de la mejora de resultados de LEADER/CCLD - ejercicio práctico. <ul style="list-style-type: none"> • Marili Parissaki. The European Evaluation Helpdesk for Rural Development (HELPDESK)
14:30h - 14:45h	15'	Ronda de preguntas.
14:45h - 15:00h	30'	Conclusiones de la jornada y clausura <ul style="list-style-type: none"> • Unidad de Gestión de la RRN
15:00h - 15:30h	30'	Comida.

**MUCHAS GRACIAS POR
SU ATENCIÓN**

redrural@mapama.es

