

Jornada:

# Sistema de Reconocimiento de la Sostenibilidad Turística en la Red Natura 2000

25 junio 2019

#RedNaturaSostenible



Unión Europea  
Fondo Europeo Agrícola  
de Desarrollo Rural  
Europe innovates in new ways



**RRN** RED  
RURAL  
NACIONAL



PROYECTO DE COOPERACIÓN  
INTERTERRITORIAL  
“Ecoturismo en la Red Natura 2000  
en Castilla – La Mancha”



**GRUPOS DE ACCIÓN LOCAL 2014-2020 EN CASTILLA-LA MANCHA**

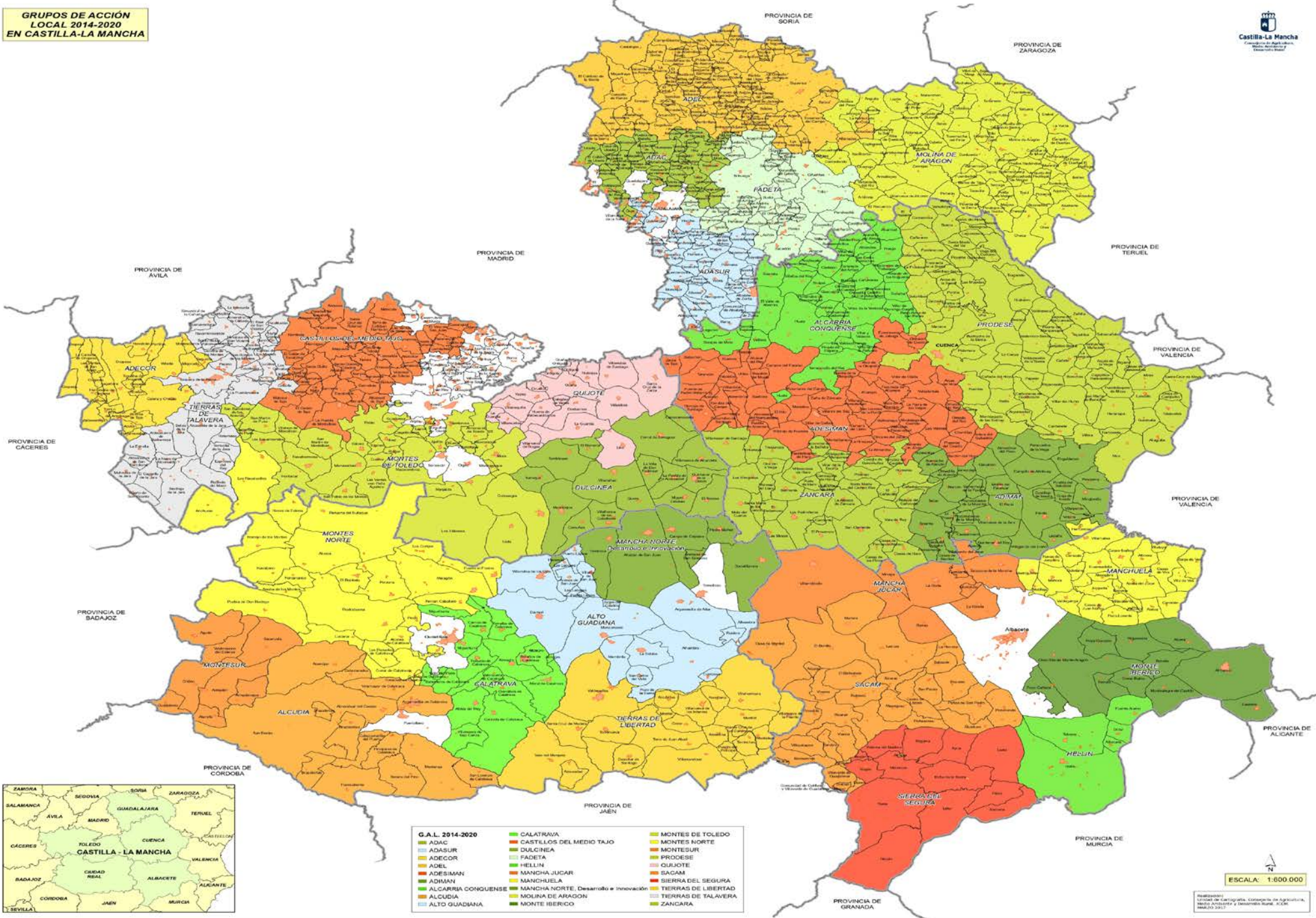

G.A.L. 2014-2020		
ADAC	CALATRAVA	MONTES DE TOLEDO
ADECOR	CASTILLOS DEL MEDIO TAJO	MONTES NORTE
ADASUR	DULCINEA	MONTESUR
ADAL	FADETA	PRODESE
ADESIMAN	HELLIN	QUIJOTE
ADIMAN	MANCHA JUCAR	SACAM
ALCARRIA CONGUENSE	MANCHUELA	SIERRA DEL SEGURA
ALCUDIA	MANCHA NORTE, Desarrollo e Innovación	TIERRAS DE LIBERTAD
ALTO GUADIANA	MOLINA DE ARAGON	TIERRAS DE TALAVERA
	MONTE IBERICO	ZANCARA

ESCALA: 1:600.000

Elaboración: Unidad de Cartografía, Consejería de Agricultura, Medio Ambiente y Desarrollo Rural, 2014

# GRUPO COORDINADOR Y GDR PARTICIPANTES



GOBIERNO  
DE ESPAÑA

MINISTERIO  
DE AGRICULTURA, PESCA  
Y ALIMENTACIÓN



RNRN

RED  
RURAL  
NACIONAL

**PROYECTO DE COOPERACIÓN**  
**"ECOTURISMO EN LA RED NATURA 2000 EN CASTILLA - LA MANCHA"**  
**GRUPOS DE DESARROLLO RURAL PARTICIPANTES**

-  LÍMITES PROVINCIALES CLM
-  MOLINA DE ARAGÓN - ALTO TAJO
-  PRODESE
-  SACAM
-  SIERRA DEL SEGURA
-  ADECOR
-  MONTES DE TOLEDO
-  ENTREPARQUES
-  ALTO GUADIANA MANCHA
-  VALLE DE ALCUDIA

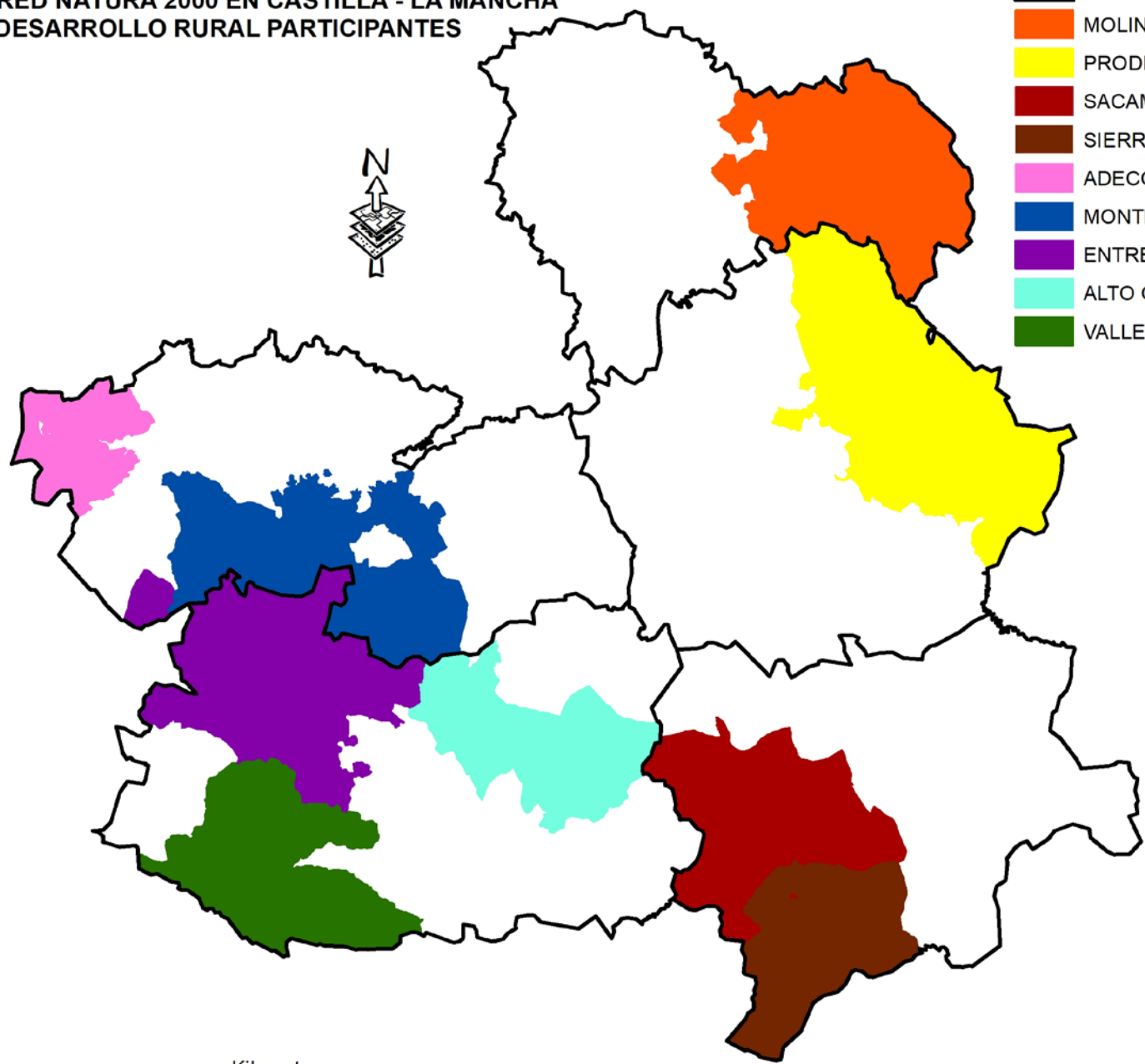

"ECOTURISMO EN LA RED NATURA 2000 EN CASTILLA - MANCHA"  
LIC, ZEPY GRUPOS DE DESARROLLO RURAL PARTICIPANTES

-  LÍMITES PROVINCIALES CLM
-  ZEPAS CASTILLA - LA MANCHA
-  LIC CASTILLA - LA MANCHA
-  MOLINA DE ARAGÓN - ALTO TAJO
-  PRODESE
-  SACAM
-  SIERRA DEL SEGURA
-  ADECOR
-  MONTES DE TOLEDO
-  ENTREPARQUES
-  ALTO GUADIANA MANCHA
-  VALLE DE ALCUDIA

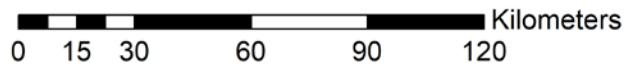
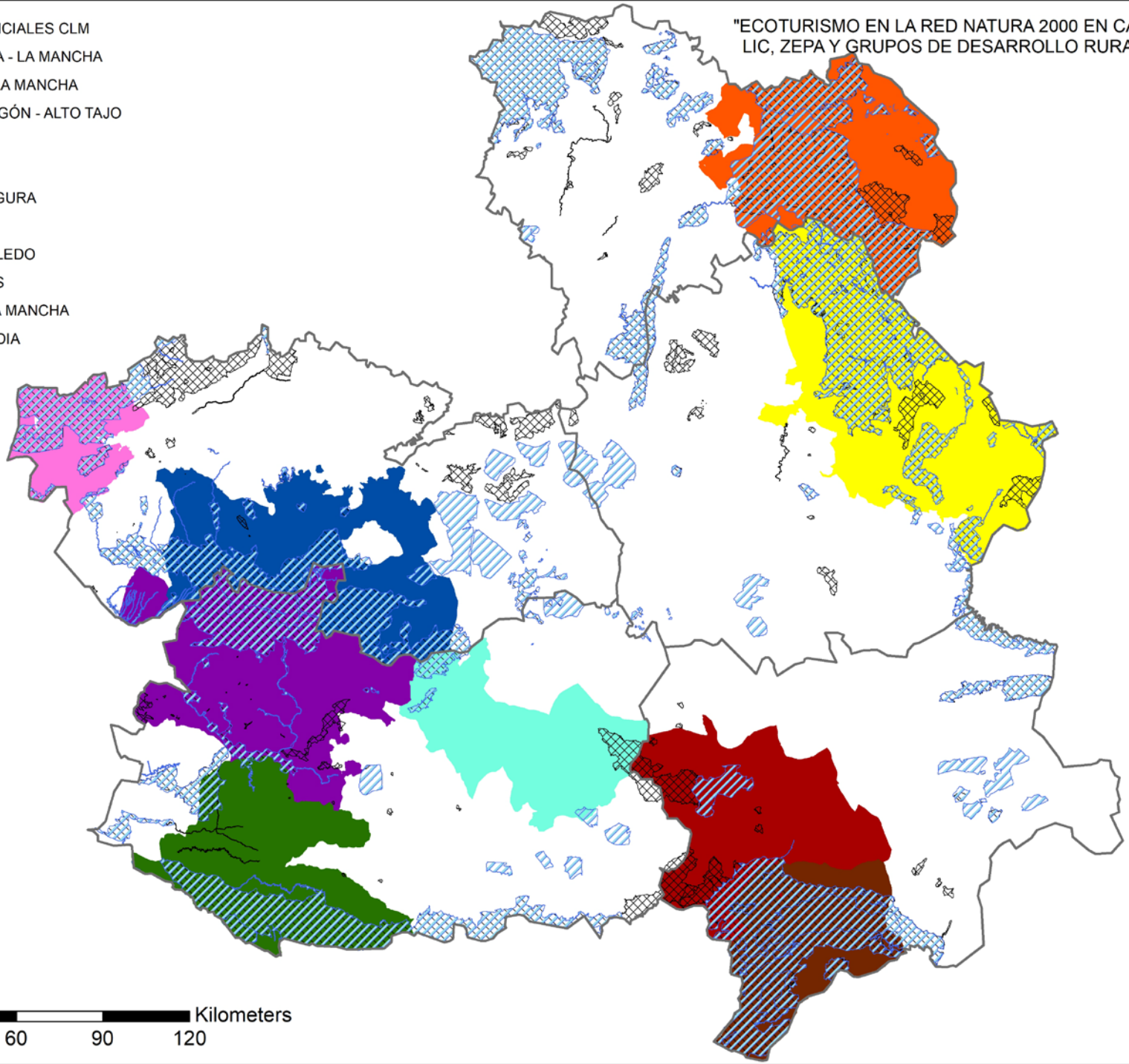

# LUGARES DE IMPORTANCIA COMUNITARIA (LIC) EN CASTILLA-LA MANCHA

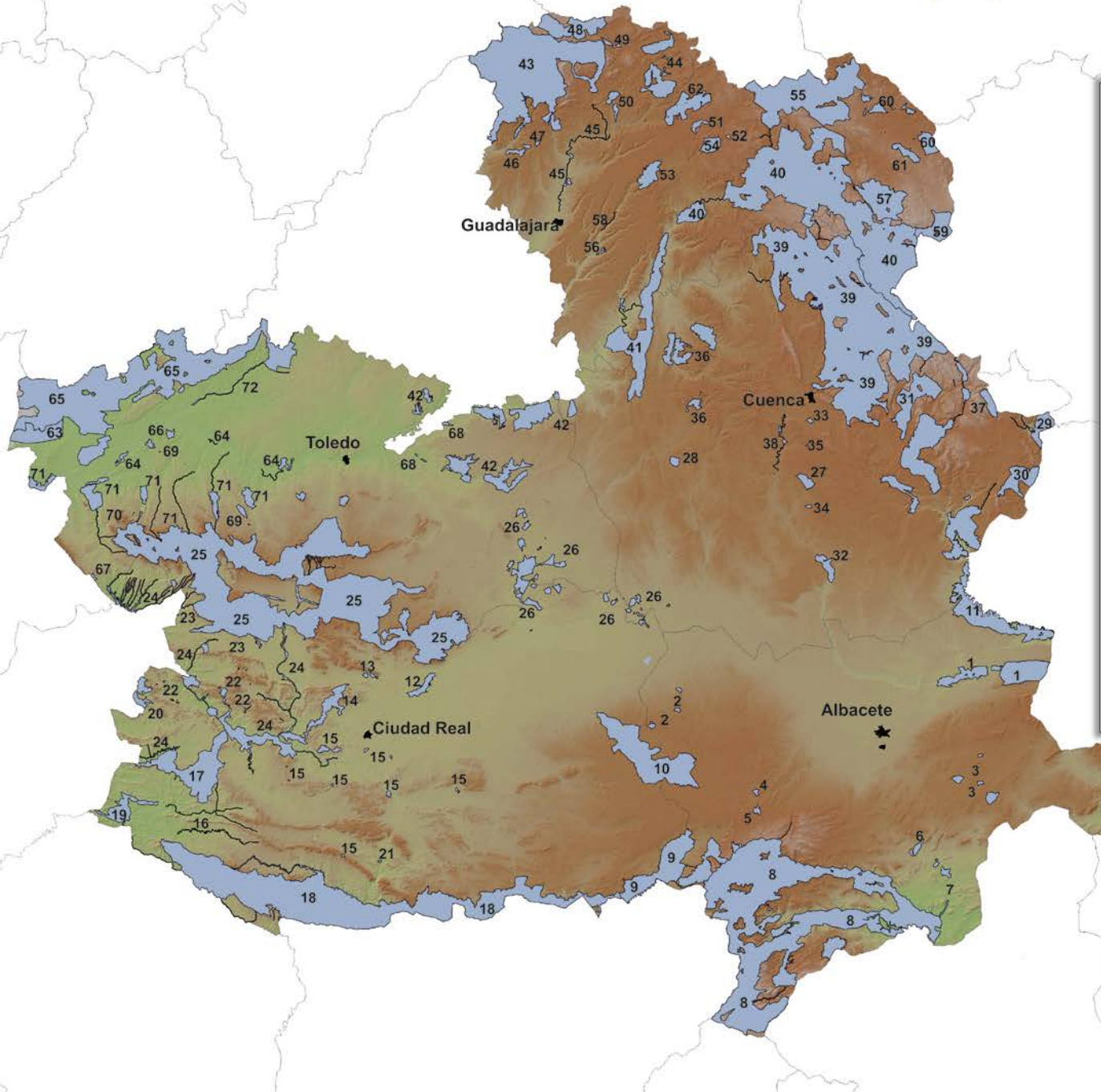

- |   |  |
|---|--|
| 1. Hoces del Río Júcar  | 36. Estepas Yesosas de la Alcarria Conquense                 |
| 2. La Encantada, el Moral y los Torreones                                 | 37. Sierra del Santerón                                      |
| 3. Laguna Salada de Pétrola y Salobrejo y omplejo lagunar de Corral Rubio | 38. Río Júcar sobre Alarcón                                  |
| 4. Laguna de los Ojos de Villaverde                                       | 39. Serranía de Cuenca                                       |
| 5. Laguna del Arquillo  | 40. Alto Tajo  |
| 6. Sierra de Abenuj   | 41. Sierra de Altomira                                       |
| 7. Saladares de Cordovilla y Agramón y Laguna de Alboraj                  | 42. Yesares del Valle del Tajo                               |
| 8. Sierra de Alcaraz y de Segura y Cañones del Segura y del Mundo         | 43. Sierra de Ayllón   |
| 9. Sierra del Relumbrar y Estribaciones de Alcaraz                        | 44. Valle y Salinas del Salado                               |
| 10. Lagunas de Ruidera  | 45. Riberas del Henares                                      |
| 11. Hoces del Cabriel, Guadazaon y Ojos de Moya                           | 46. Rañas de Matarrubia, Villaseca y Casas de Uceda          |
| 12. Tablas de Daimiel   | 47. Lagunas de Puebla de Beleña                              |
| 13. Navas de Malagón  | 48. Sierra de Pela   |
| 14. Sierra de Picón   | 49. Cerros Volcánicos de Cañamares                           |
| 15. Lagunas Volcánicas del Campo de Calatrava                             | 50. Valle del Río Cañamares                                  |
| 16. Ríos Quejigal, Valdeazogues y Alcudia                                 | 51. Rebollar de Navalpotro                                   |
| 17. Sierra de los Canalizos   | 52. Cueva de la Canaleja                                     |
| 18. Sierra Morena   | 53. Quejigares de Barriopedro y Brihuega                     |
| 19. Sierras de Almadén-Chillón-Guadalmez                                  | 54. Valle del Tajuña en Torrecuadrada                        |
| 20. Alcornocal del Zumajo   | 55. Parameras de Maranchón, Hoz del Mesa y Aragoncillo       |
| 21. Túneles del Ojalén  | 56. Laderas Yesosas de Tendilla                              |
| 22. Bonales de la Comarca de los Montes del Guadiana                      | 57. Montes de Picaza   |
| 23. Lagunas de Alcoba y Horcajo de los Montes                             | 58. Riberas de Valfermoso de Tajuña y Brihuega               |
| 24. Ríos de la Cuenca Media del Guadiana y Laderas Vertientes             | 59. Sabinares Rastreros de Alustante-Tordesilos              |
| 25. Montes de Toledo  | 60. Lagunas y Parameras del Señorío de Molina                |
| 26. Humedales de la Mancha  | 61. Sierra de Caldereros                                     |
| 27. Hoz del Río Gritos y Páramos de las Valeras                           | 62. Barranco del Río Dulce                                   |
| 28. Laguna de el Hito   | 63. Llanuras de Oropesa, Lagartera y Calera y Chozas         |
| 29. Rentos de Orchova y Vertientes del Turia                              | 64. Río Tajo en Castrejón, Islas de Malpica de Tajo y Azután |
| 30. Sierras de Talayuelas y Aliagulla                                     | 65. Sierra de San Vicente y Valles del Tiétar y Alberche     |
| 31. Sabinares de Campillos-Sierra y Valdemorillo de la Sierra             | 66. Barrancas de Talavera                                    |
| 32. Hoces de Alarcón  | 67. Rincon del Torozo  |
| 33. Complejo Lagunar de Arcas   | 68. Estepas Salinas de Toledo                                |
| 34. Cueva de la Judía   | 69. Complejo Lagunar de la Jara                              |
| 35. Cueva de los Morciguillos   | 70. Mina de la Nava de Ricomalillo                           |
|   | 71. Ríos de la Margen Izquierda y Berrocales del Tajo        |
|   | 72. Sotos del Río Alberche                                   |



# ZONA DE ESPECIAL PROTECCIÓN PARA LAS AVES (ZEPA) EN CASTILLA-LA MANCHA

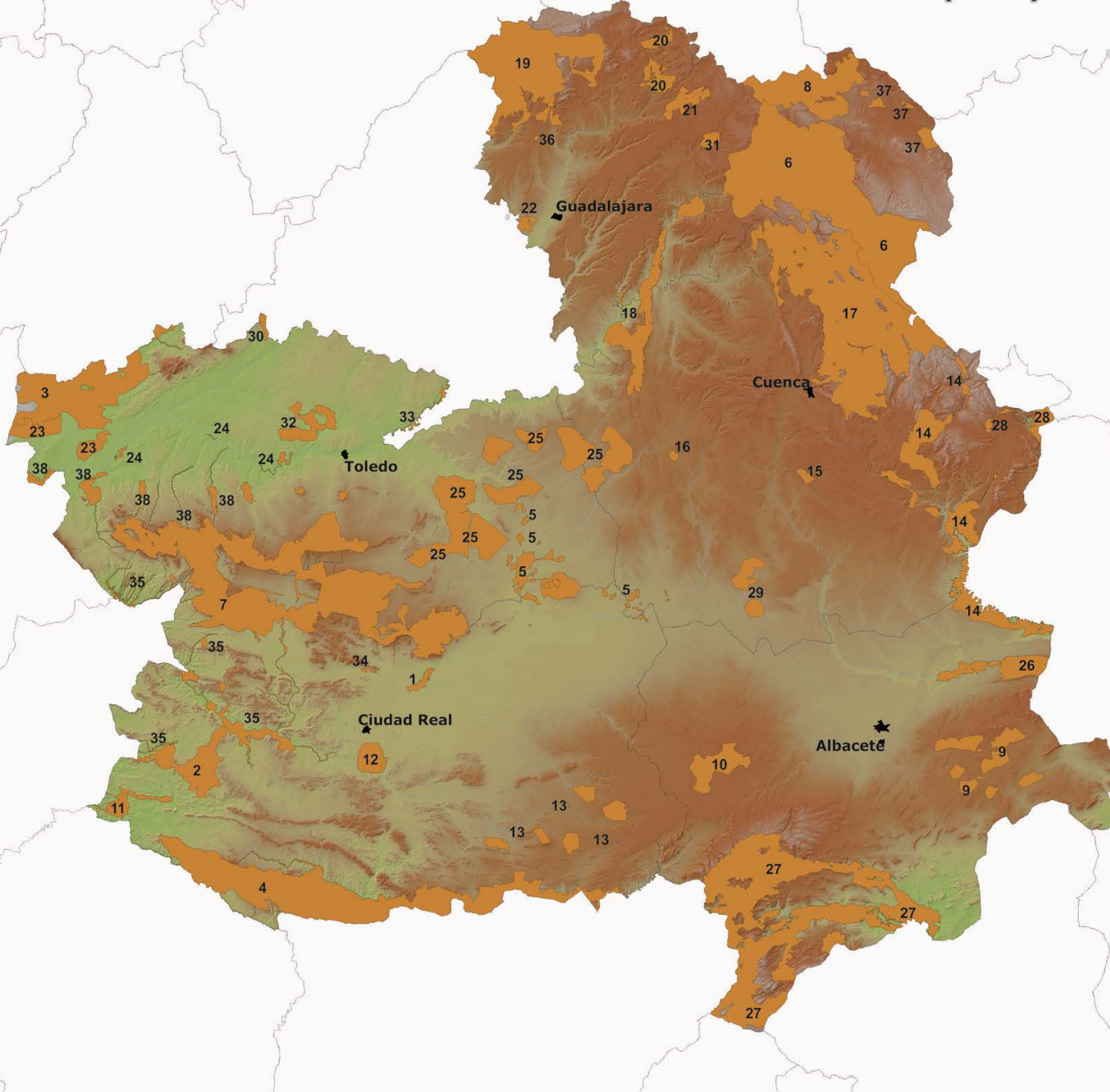

1. Tablas de Daimiel
2. Sierra de los Canalizos
3. Valle del Tiétar y Embalses de Rosarito y Navalcán
4. Sierra Morena
5. Humedales de la Mancha
6. Alto Tajo
7. Montes de Toledo
8. Parameras de Maranchón, Hoz del Mesa y Aragoncillo
9. Área Esteparia del este de Albacete
10. Zona Esteparia de el Bonillo
11. Sierras de Almadén-Chillón-Guadalmaz
12. Campo de Calatrava
13. Áreas esteparias del campo de Montiel
14. Hoces del Cabriel, Guadazaón y Ojos de Moya
15. Hoz del río Gritos y páramos de las Valeras
16. Laguna de el Hito
17. Serranía de Cuenca
18. Sierra de Altomira
19. Sierra de Ayllón
20. Valle y Salinas del Salado
21. Barranco del Dulce
22. Estepas cerealistas de la Campiña
23. Llanuras de Oropesa, Lagartera y Calera y Chozas
24. Río Tajo en Castrejón, islas de Malpica de Tajo y Azután
25. Área esteparia de la Mancha Norte
26. Hoces del río Júcar
27. Sierras de Alcaraz y de Segura y Cañones del Segura y del Mundo
28. Rentos de Orchova y páramos de Moya
29. San Clemente
30. Pinar de Almorox
31. Valle del Tajuña en Torrecuadrada
32. Área esteparia de la margen derecha del río Guadarrama
33. Carrizales y Sotos del Jarama y Tajo
34. Navas de Malagón
35. Ríos de la cuenca media del Guadiana y laderas vertientes
36. Lagunas de Puebla de Beleña
37. Lagunas y parameras del Señorío de Molina
38. Ríos de la margen izquierda y berrocales del Tajo



# ESPACIOS NATURALES EN CASTILLA-LA MANCHA

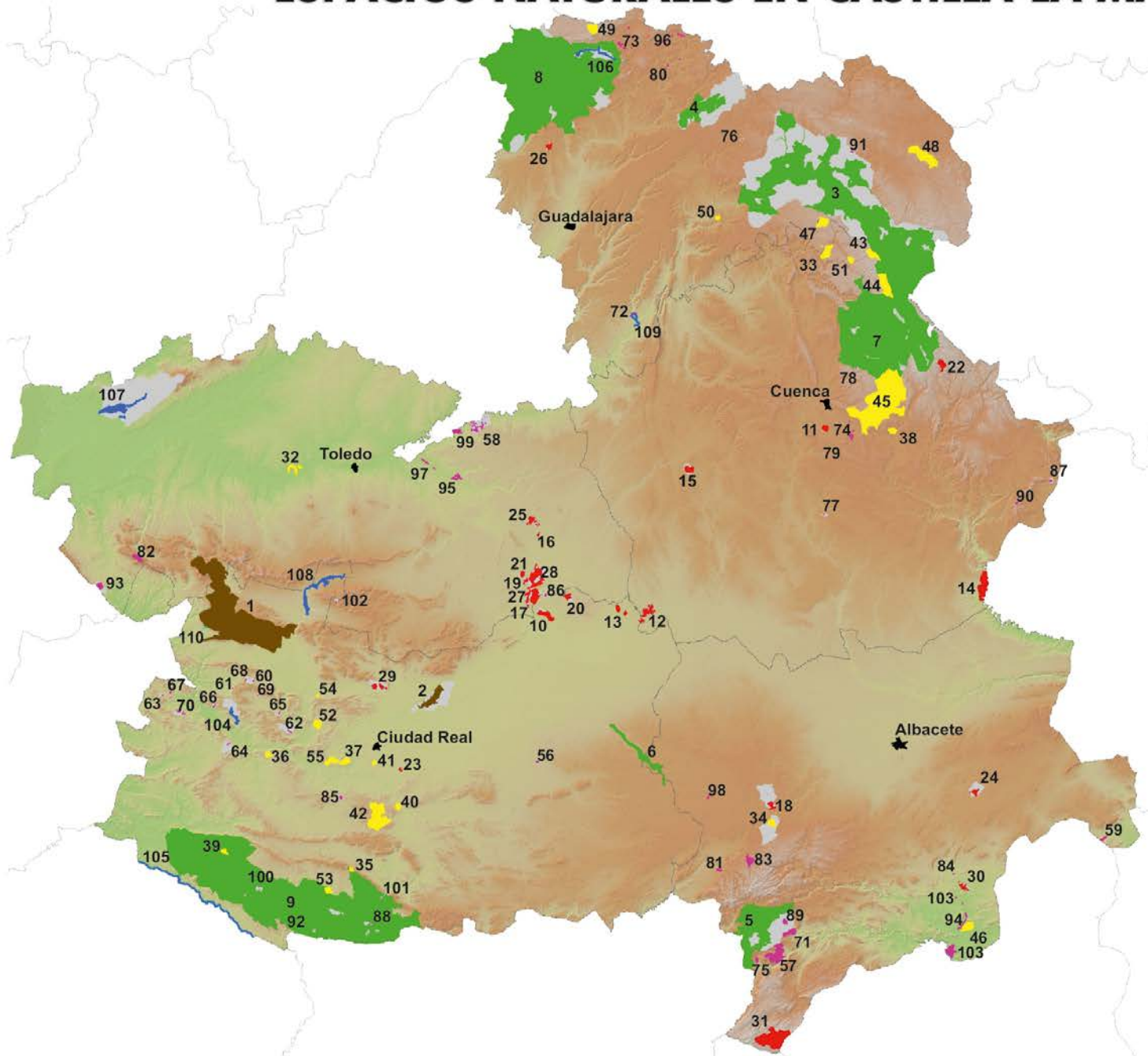

Espacio Protegido	
1	Parque Nacional Cabanillas
2	Parque Nacional Tetas de San Juan
3	Parque Natural Alto Tajo
4	Parque Natural Barrancos del río Duero
5	Parque Natural Calánes del Mundo y de la Sema
6	Parque Natural Lagunas de Ruidera
7	Parque Natural Sierra de Guadalupe
8	Parque Natural Sierra Norte
9	Parque Natural Valle de Alcudia y Sierra Madrona
10	Reserva Natural Complejo Lagunar de Alcazar de San Juan
11	Reserva Natural Complejo Lagunar de Batastanes
12	Reserva Natural Complejo Lagunar de Manzanares
13	Reserva Natural Complejo Lagunar de Puerto Muñoz
14	Reserva Natural Hoces del Cabriel
15	Reserva Natural Laguna de El Hilo
16	Reserva Natural Laguna de La Alfranca
17	Reserva Natural Laguna de La Sal
18	Reserva Natural Laguna de los Ojos de Valverde
19	Reserva Natural Laguna de Pañalucosa
20	Reserva Natural Laguna de Salazar
21	Reserva Natural Laguna de Tirez
22	Reserva Natural Laguna del Prado
23	Reserva Natural Laguna Salada de Peñol
24	Reserva Natural Laguna de El Lagar, Altillo Grande y Altillo Chico
25	Reserva Natural Laguna de Puerto de Belafra
26	Reserva Natural Laguna Grande y Chica de Villafraña de los Caballeros
27	Reserva Natural Las Lagunas y Albaridones del Ogijara
28	Reserva Natural Navas de Malagón
29	Reserva Natural Saladar de Conditorio
30	Reserva Natural Sierra de las Calizas
31	Reserva Natural Sierra de las Calizas
32	Monumento Natural Bórmicas de Castrujón y Casaña
33	Monumento Natural Hoz de Beleta y Sumbidero de Mata Alta
34	Monumento Natural Laguna del Argalillo
35	Monumento Natural Laguna Volcánica de La Alborquilla
36	Monumento Natural Laguna Volcánica de Molinos
37	Monumento Natural Laguna y Volcán de La Rosaledilla
38	Monumento Natural Lagunas de Carliata del Hoyo
39	Monumento Natural Los Castillejos Volcánico de la Bienvenida
40	Monumento Natural Mar de la Hoya del Muñero
41	Monumento Natural Mar de la Hoya del Muñero
42	Monumento Natural Máciz Volcánico de Calatrava
43	Monumento Natural Muela Prieta y del Puntal
44	Monumento Natural Nacimiento del río Cuervo
45	Monumento Natural Palomares y Tierra Muerta
46	Monumento Natural Peñ volcánico de Cárncas
47	Monumento Natural Semeizuya de Valdehoyos
48	Monumento Natural Sierra de Castellanos
49	Monumento Natural Sierra de Peña y Laguna de Somolinos
50	Monumento Natural Tetas de Viana
51	Monumento Natural Torcaja de Laguna Seca
52	Monumento Natural Volcán de Piedrabuena
53	Monumento Natural Volcán del Alfranca
54	Monumento Natural Volcán del Cerro de los Santos
55	Monumento Natural Volcán y laguna de Peñarroya
56	Microreserva Albaridones de Membrilla-La Solana
57	Microreserva Anta y Tringera
58	Microreserva Arroyo ciego de Vella pseudosylvestris, salsos, pseudosylvestris
59	Microreserva Arenales de Ciudad Real
60	Microreserva Bernal de El Almorcal
61	Microreserva Bernal de la Sierra del Hontanar
62	Microreserva Bernal del Arroyo de Valdehoyos
63	Microreserva Bernal del Baranco de los Mambriales
64	Microreserva Bernal del Baranco de Roñero
65	Microreserva Bernal del Baranco de Zarzalanda
66	Microreserva Bernal del Baranco del Rombado
67	Microreserva Bernal del Baranco del Baranapallos
68	Microreserva Bernal del Mar de la Panilla
69	Microreserva Bernal de Puñilla de Don Rodrigo
70	Microreserva Cerro de Rala
71	Microreserva Cerros margales de Pastarón y Yebra
72	Microreserva Cerros volcánicos de La Muela
73	Microreserva Cerros volcánicos de La Muela
74	Microreserva Cerros volcánicos de La Muela
75	Microreserva Cueva de la Justicia
76	Microreserva Cueva de los Morcuñillos
77	Microreserva Cueva de los Morcuñillos
78	Microreserva Cueva de los Morcuñillos
79	Microreserva Cueva de los Morcuñillos
80	Microreserva Cueva de los Morcuñillos
81	Microreserva Cueva de los Morcuñillos
82	Microreserva Cueva de las Lantinas
83	Microreserva La Muela y Los Salines
84	Microreserva Laguna de abobos
85	Microreserva Laguna de Carcuel
86	Microreserva Laguna de los Carreros
87	Microreserva Laguna de Talayuelas
88	Microreserva Mito de los Hornos
89	Microreserva Peña Colorada
90	Microreserva Peña Colorada
91	Microreserva Pico Peñol
92	Microreserva Pájaros Anónimos de Torremocha del Pozo
93	Microreserva Refugio de ganaderos de Fuencaliente
94	Microreserva Rincon del Toranzo
95	Microreserva Saladar de Agrarón
96	Microreserva Saladares de Huerta de Valdehoyos
97	Microreserva Saladares de la Cuadra del río Salado
98	Microreserva Saladares de Villasequilla
99	Microreserva Salinas de Prieta
100	Microreserva Salinar de Osoja
101	Microreserva Tumul de Nula
102	Microreserva Túnel de Ojales
103	Microreserva Turbera de Valdeayuso
104	Reserva Fluvial Abadur de Roñero
105	Reserva Fluvial Río Guadalupe
106	Reserva Fluvial Río Palomares
107	Reserva Fluvial Sotos del Guadalupe y arenas del Balcón de Valada
108	Reserva Fluvial Sotos del río Milagro
109	Reserva Fluvial Sotos del río Tajo
110	Parque Protegido Chorrera de Hontajo

Zona Periférica de Protección

ENP		LIC		ZEPAS	
Superficie	Porcentaje	Superficie	Porcentaje	Superficie	Porcentaje
582.081,81	100%	1.565.219,51	100%	1.579.891,01	100%
416.128,30	71%	1.215.720,28	78%	1.136.603,60	72%

### % Superficie Protegida Castilla - La Mancha

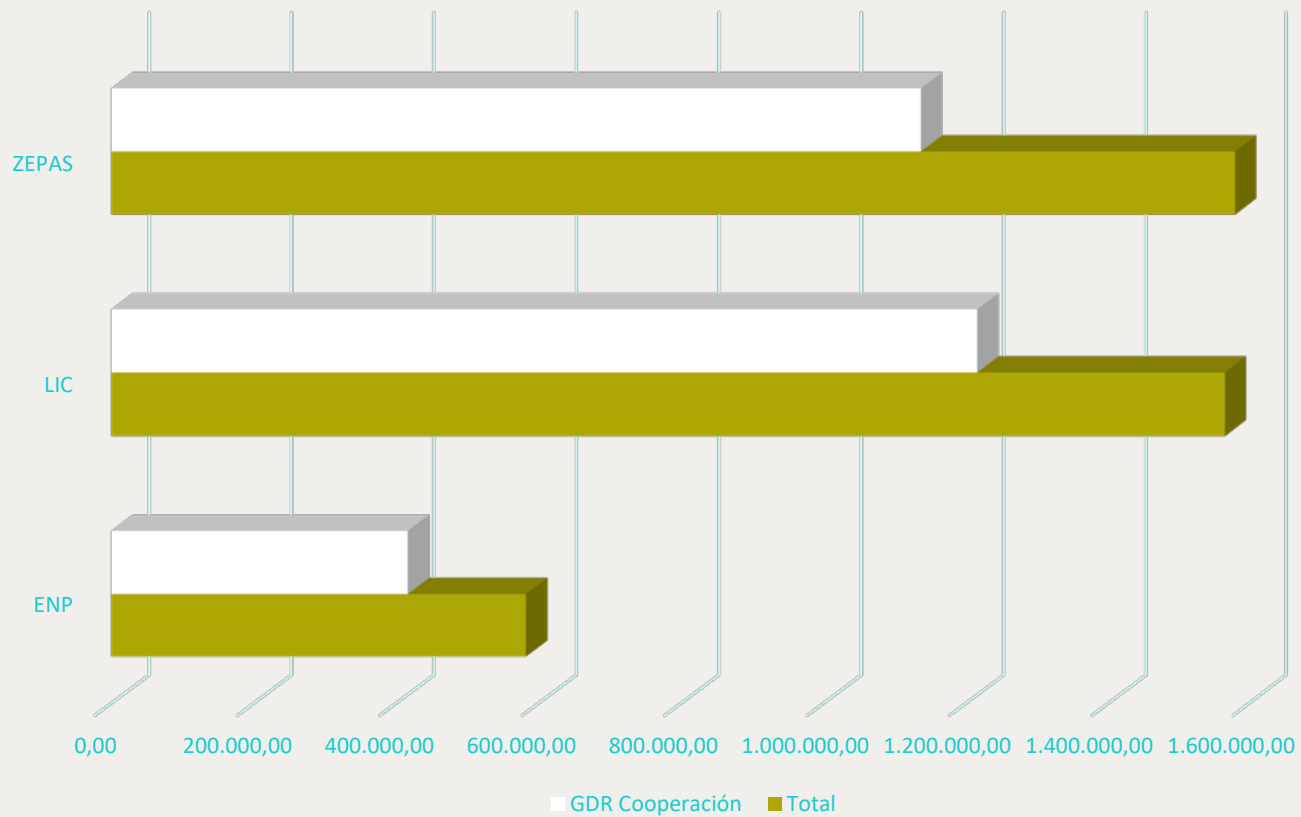

## NORMAS COOPERACIÓN.

- Relación de la EDLP de los GDR participantes con los objetivos del proyecto de cooperación.
- Principio innovador y efecto demostrativo.
- Contribución al desarrollo sostenible.
- Objetivo de interés compartido.
- Condiciones de elegibilidad: Asistencia técnica, formación y promoción territorial.
- Verificación y control de los costes presupuestarios.
- Encuadre de las actuaciones a las prioridades y focus área asociados: 1 A, 1 B y 1 C. 4 A y 6 B.



GOBIERNO  
DE ESPAÑA

MINISTERIO  
DE AGRICULTURA Y PESCA,  
ALIMENTACIÓN Y MEDIO AMBIENTE



RNRN  
RED  
RURAL  
NACIONAL

- **Ámbito de actuación: Regional.**
- **Beneficiarios: GAL, empresas turísticas, gestores turísticos, gestores de los ENP y la población local.**
- **Gestión en red. Acciones comunes.**
- **Promoción y divulgación del proyecto.**
- **Sistema de control y seguimiento de ejecución coordinada.**
- **Acuerdo de colaboración y compromiso económico.**



Unión Europea  
Fondo Europeo de Desarrollo Regional



GOBIERNO  
DE ESPAÑA

MINISTERIO  
DE AGRICULTURA Y PESCA,  
ALIMENTACIÓN Y MEDIO AMBIENTE



RNRN  
RED  
RURAL  
NACIONAL

## OBJETIVO GENERAL

“Crear el producto Ecoturismo en Castilla - La Mancha con las empresas turísticas ubicadas en una red de comarcas con espacios de la Red Natura 2000, y la participación de la administración ambiental y turística, para contribuir al desarrollo sostenible de las comarcas implicadas, mejorando la rentabilidad de las pequeñas empresas turísticas y haciendo una promoción diferenciada de estas comarcas para llegar a los consumidores”



GOBIERNO  
DE ESPAÑA

MINISTERIO  
DE AGRICULTURA, PESCA  
Y ALIMENTACIÓN



RRN RED  
RURAL  
NACIONAL

# JUSTIFICACIÓN DEL PROYECTO Y VALOR AÑADIDO DE LA COOPERACIÓN

- Uso sostenible de los espacios Red Natura.
- Mejora de sus planes de gestión.
- Formación práctica de los gestores y de las empresas turísticas.
- Cumplimiento Plan sectorial de Turismo de Naturaleza y Biodiversidad 2014 - 2020.
- Vinculación entre la administración y gestores de los espacios Red Natura 2000, los GAL y las empresas turísticas.



Unión Europea  
Fondo Europeo de Desarrollo Regional



GOBIERNO  
DE ESPAÑA

MINISTERIO  
DE AGRICULTURA Y PESCA,  
ALIMENTACIÓN Y MEDIO AMBIENTE



RNRN RED  
RURAL  
NACIONAL

## JUSTIFICACIÓN DEL PROYECTO Y VALOR AÑADIDO DE LA COOPERACIÓN

- Proceso integral y continuo de creación de un producto de ecoturismo en CLM.
- Divulgación de los Espacios Red Natura 2000 como destinos de ecoturismo.
- Conexión del producto Ecoturismo en CLM con el producto Ecoturismo en España
- Diferenciación de las empresas turísticas.
- Efecto demostrativo y su transferibilidad.
- Contribución al empleo en comarcas que sufren despoblación.



Unión Europea  
Fondo Europeo de Desarrollo Regional



GOBIERNO  
DE ESPAÑA

MINISTERIO  
DE AGRICULTURA Y PESCA,  
ALIMENTACIÓN Y MEDIO AMBIENTE



RRN RED  
RURAL  
NACIONAL

## HILO CONDUCTOR DEL PROYECTO DE COOPERACIÓN

“Sistema de Reconocimiento de la sostenibilidad turística en la Red Natura 2000”



GOBIERNO DE ESPAÑA

MINISTERIO DE AGRICULTURA, PESCA, ALIMENTACIÓN Y MEDIO AMBIENTE





# ACCIONES DEL PROYECTO



GOBIERNO  
DE ESPAÑA

MINISTERIO  
DE AGRICULTURA, PESCA,  
ALIMENTACIÓN Y MEDIO AMBIENTE



## 1) COMUNICACIÓN DEL PROYECTO:

1.1 Presentación institucional del proyecto y presentaciones en cada uno de los territorios con los actores implicados

*Logo, dossier de comunicación, roll ups, notas de prensa.*

Otras acciones de comunicación/divulgación del Proyecto (WEB, RRSS, etc.)



## 2) EVALUACIÓN Y PREPARACIÓN DE LOS ESPACIOS RED NATURA PARA SU GESTIÓN TURÍSTICA SOSTENIBLE:

### **2.1 Apoyo a los gestores de la Red Natura 2000 para el procedimiento de adhesión al Sistema Red Natura 2000.**

*Evaluar el cumplimiento de requisitos, elaborar los documentos necesarios para su cumplimiento partiendo de los planes de gestión de cada espacio, elaboración de un documento para orientar en el cumplimiento de compromisos del Sistema.*

### **2.2 Evaluación de la oferta turística privada y de productores locales**

*Identificar y caracterizar la oferta turística de alojamiento, actividades y restauración de cada territorio y las empresas turísticas que podrían adherirse al Sistema; Identificar productores y artesanos de interés de cada comarca, su actividad, idoneidad y disponibilidad para sumarse a las experiencias de ecoturismo.*

## 3) IMPLANTACIÓN DEL SISTEMA, FORMACIÓN Y CREACIÓN DE EXPERIENCIAS DE ECOTURISMO

### **3.1 Implantación piloto del sistema de reconocimiento de la sostenibilidad turística Red Natura 2000 en cada territorio participante**

*Acciones formativas y labor de acompañamiento a los empresarios para asegurar que las empresas cumplen los requisitos del SRSTRN2000; elaboración de la memoria, la declaración responsable y el plan de mejora de la empresa.*

*Para empresas con CETS o sistema Reservas de la Biosfera Españolas, se aplicará un procedimiento simplificado de reconocimiento.*

### **3.2 Programa de formación para la creación de experiencias de ecoturismo en Red Natura 2000 en cada comarca**

*Acompañamiento a empresas y destinos para crear las experiencias de ecoturismo, y establecer las bases de la cooperación público.-privada para gestionar y promocionar las experiencias y el producto (imprescindible para la continuidad del proyecto).*

## 4) PROMOCIÓN DIFERENCIADA DE PRODUCTO ECOTURISMO EN RED N2000 Y EN CADA TERRITORIO:

Plan de promoción vinculado al plan de marketing del Producto Ecoturismo en España.

Se procurará tener en cuenta las distintas marcas o imágenes comarcales y regionales que ya se estén usando.

### **4.1 Catálogo digital de experiencias de ecoturismo en Red Natura 2000 de cada comarca**

*Formato digital, en español e inglés, visual, atractivo. Presentación del destino de Ecoturismo C-LM, de cada una de las comarcas y sus EN RN2000, las empresas adheridas y las experiencias diseñadas.*

### **4.2 Mini-videos divulgativos de las experiencias y de cada destino de ecoturismo**

*1 vídeo general del producto Ecoturismo C-LM, 1 video de cada comarca (10 vídeos en total). En español e inglés, sobre el destino, el EN RN2000 y las experiencias de Ecoturismo.*

### **4.3 Web del proyecto y producto Ecoturismo en Red Natura 2000 C-LM**

*Parte promocional abierta al público (proyecto, destinos, experiencias, empresas, noticias, videos, etc.), y parte para socios y empresas (seguimiento de resultados, materiales, formación, etc.).*

### **4.4 Campaña de marketing online de los territorios Ecoturismo en la Red Natura de C-LM**

### **4.5. Realización de un viaje de prensa de ámbito regional**



## 5) GESTIÓN EN RED DE DESTINOS ECOTURISMO RED N2000 CON ECOTURISMO EN ESPAÑA

### 5.1 Encuentros de intercambio de experiencias

*Jornadas de presentación de resultados y networking entre las empresas participantes, donde se invitará a agencias de viaje especializadas para que estas conozcan las experiencias creadas.*

### 5.2 Participación en herramientas de medición de la oferta y demanda de ecoturismo .

*Mejorar el conocimiento del perfil de los consumidores del producto Ecoturismo en Castilla-La Mancha y del perfil de la oferta y sus repercusiones socioeconómicas a través de las herramientas del Observatorio de Ecoturismo en España (AEE y SETUR).*

### 5.3 Coordinación del proyecto

*Ayudar al Grupo Coordinador Valle de Alcudia en la ejecución administrativa y justificación del proyecto de cooperación.*



GOBIERNO DE ESPAÑA  
MINISTERIO DE AGRICULTURA Y PESCA, ALIMENTACIÓN Y MEDIO AMBIENTE



# CRONOGRAMA

Meses	1	2	3	4	5	6	7	8	9	10	11	12	13	14	15	16	17	18	19	20	21	22	23	24	
<b>1 COMUNICACIÓN</b>																									
1.1. Presentación institucional del proyecto y presentaciones en cada uno de los territorios con los actores implicados																									
<b>2 EVALUACIÓN Y PREPARACIÓN DE LOS ESPACIOS RN2000</b>																									
2.1. Apoyo a los gestores de la Red Natura 2000 para el procedimiento de adhesión al Sistema Red Natura 2000																									
2.2. Evaluación de la oferta turística privada y de productores locales en cada Comarca																									
<b>3 IMPLANTACIÓN DEL SISTEMA, FORMACIÓN Y CREACIÓN DE EXPERIENCIAS</b>																									
3.1. Implantación piloto del sistema de reconocimiento de la sostenibilidad turística Red Natura 2000 en cada territorio participante																									
3.2. Asesoría y dinamización para la creación de experiencias de ecoturismo en Red Natura 2000 en cada comarca y para la gestión del producto Ecoturismo en Castilla-La Mancha																									



# CRONOGRAMA

Meses	1	2	3	4	5	6	7	8	9	10	11	12	13	14	15	16	17	18	19	20	21	22	23	24	
<b>4. PROMOCIÓN DEL PRODUCTO ECOTURISMO EN RED NATURA 2000 DE CASTILLA-LA MANCHA</b>																									
4.1. Catálogo digital de experiencias de ecoturismo en Red Natura 2000 de cada comarca																									
4.2. Mini-videos divulgativos de las experiencias y de cada destino de ecoturismo																									
4.3. Web del proyecto y producto Ecoturismo en Red Natura 2000 de Castilla-La Mancha																									
4.4. Campaña de marketing online de los territorios Ecoturismo en la Red Natura de Castilla-La Mancha																									
4.5. Realización de un viaje de prensa de ámbito regional																									
<b>5. GESTIÓN EN RED DE DESTINOS ECOTURISMO RN2000</b>																									
5.1. Encuentros de intercambio de experiencias																									
5.2. Participación en herramientas de medición de la oferta y demanda de ecoturismo																									
5.3 Coordinación del proyecto																									



GOBIERNO DE ESPAÑA  
MINISTERIO DE AGRICULTURA Y PESCA, ALIMENTACIÓN Y MEDIO AMBIENTE





# ENTIDADES COLABORADORAS

- Dirección General de Política Forestal y Espacio Naturales (JCCLM)
- Dirección General de Turismo de la Junta de Comunidades de Castilla-La Mancha (JCCLM)
- Secretaría de Estado de Turismo (MINCOTUR)
- Asociación Ecoturismo en España (ente gestor del Club Ecoturismo en España)

Su función: facilitar su ejecución y que aseguran la continuidad de resultados



# A.D.Sostenible Valle de Alcudia

Glorieta del Carmen, s/n.  
13.580 Almodóvar del Campo  
CIUDAD REAL  
Tif.: 926483400.  
[valledealcudia@local.jccm.es](mailto:valledealcudia@local.jccm.es)  
[www.valledealcudia.net](http://www.valledealcudia.net)

¡¡MUCHAS GRACIAS!!

