



FEADER

Europa invierte en
las zonas rurales



GOBIERNO
DE ESPAÑA

MINISTERIO
DE AGRICULTURA, ALIMENTACIÓN
Y MEDIO AMBIENTE



RRN
Red Rural Nacional

LA RED RURAL NACIONAL EN EL PNDR

Madrid, 19 de octubre de 2017





¿QUÉ ES LA RRN?

La Red Rural Nacional (en adelante RRN), establecida según las disposiciones del artículo nº 54 del R FEADER, para el periodo de programación 2014-2020 se encuentra incluida en el Programa Nacional de Desarrollo Rural (PNDR) como submedida 20.2.

Tiene su origen en el Reglamento (CE) 1698/2005 sobre la ayuda al desarrollo rural a través del Fondo Europeo Agrícola de Desarrollo Rural (FEADER)



**La Red Rural Nacional
SOMOS TODOS.**

RED RURAL NACIONAL



¿PARA QUÉ SIRVE LA RRN?

- ❑ Es la plataforma nacional de difusión de la política de desarrollo rural y ayudas en el marco del FEADER
- ❑ Puesta en red de todos los actores implicados en el desarrollo sostenible del medio rural.
- ❑ Proporciona el marco de promoción de ideas innovadoras, capaces de crear nuevas expectativas de futuro en nuestro medio rural.
- ❑ Sirve de herramienta para trabajar con Europa, en el seno de la Red Europea de Desarrollo Rural y de la red de la Asociación Europea para la Innovación.

RED
R
D
R
A
NACIONAL



¿QUIÉNES SOMOS?

<http://www.redruralnacional.es/quienes-somos>

The screenshot shows a web browser window with the URL www.redruralnacional.es/quienes-somos. The page header includes logos for FEADER (Europa invierte en las zonas rurales), GOBIERNO DE ESPAÑA, and MINISTERIO DE AGRICULTURA, ALIMENTACIÓN Y MEDIO AMBIENTE. The main navigation menu contains: INICIO + QUIÉNES SOMOS + DESARROLLO RURAL + LEADER + INNOVACIÓN-AEI + ASESORAMIENTO + GRUPOS DE TRABAJO + MIRRN. The main content area is titled 'Quiénes somos' and contains the following text:

La Red Rural Nacional (RRN) es una plataforma integrada por los principales actores implicados en el desarrollo del medio rural, destinada a fortalecer alianzas, divulgar experiencias y conformar un escenario común para mejorar la aplicación de la política de desarrollo rural, así como para difundir las oportunidades que ésta ofrece a las personas potencialmente beneficiarias y al público en general.

Below the text is a video player showing a scene of horses in a field. The video player has a play button icon.

La figura de la RRN se define por primera vez en el artículo 68 del Reglamento 1698/2005, relativo a la ayuda al desarrollo rural a través del Fondo Europeo Agrícola de Desarrollo Rural (FEADER) durante el periodo 2007-2013.

On the right side of the page, there is a search bar and a calendar for September 2016. The calendar shows the following dates: 29, 30, 31, 1, 2, 3, 4, 5, 6, 7, 8, 9, 10, 11, 12, 13, 14, 15, 16, 17, 18, 19, 20, 21, 22, 23, 24, 25, 26, 27, 28, 29, 30, 1, 2.

RE
R
D
R
NACIONAL



LA RED RURAL NACIONAL 2014-2020

- El artículo 54.1 del Reglamento (UE) nº 1305/2013 (FEADER) indica que **cada Estado miembro debe establecer una Red Rural Nacional** que integre las organizaciones y administraciones participantes en el desarrollo rural y a los socios consultados para elaborar el Acuerdo de Asociación (artículo 5 del Reglamento (UE) nº 1303/2013).
- El artículo 12 del Reglamento de Ejecución (UE) nº 808/2014 por el que se establecen disposiciones de aplicación del Reglamento (UE) nº 1305/2013 (FEADER) señala que **los estados miembros adoptarán las disposiciones necesarias para la creación y el funcionamiento de la RRN.**
- El **Reglamento Interno** de la RRN establece su **composición, funcionamiento y modelo de gobernanza** (Presidencia, Unidad de Gestión de la RRN, Asamblea, Comité Ejecutivo).

NACIONAL
RED
R



ESTRUCTURA RRN 2014-2020

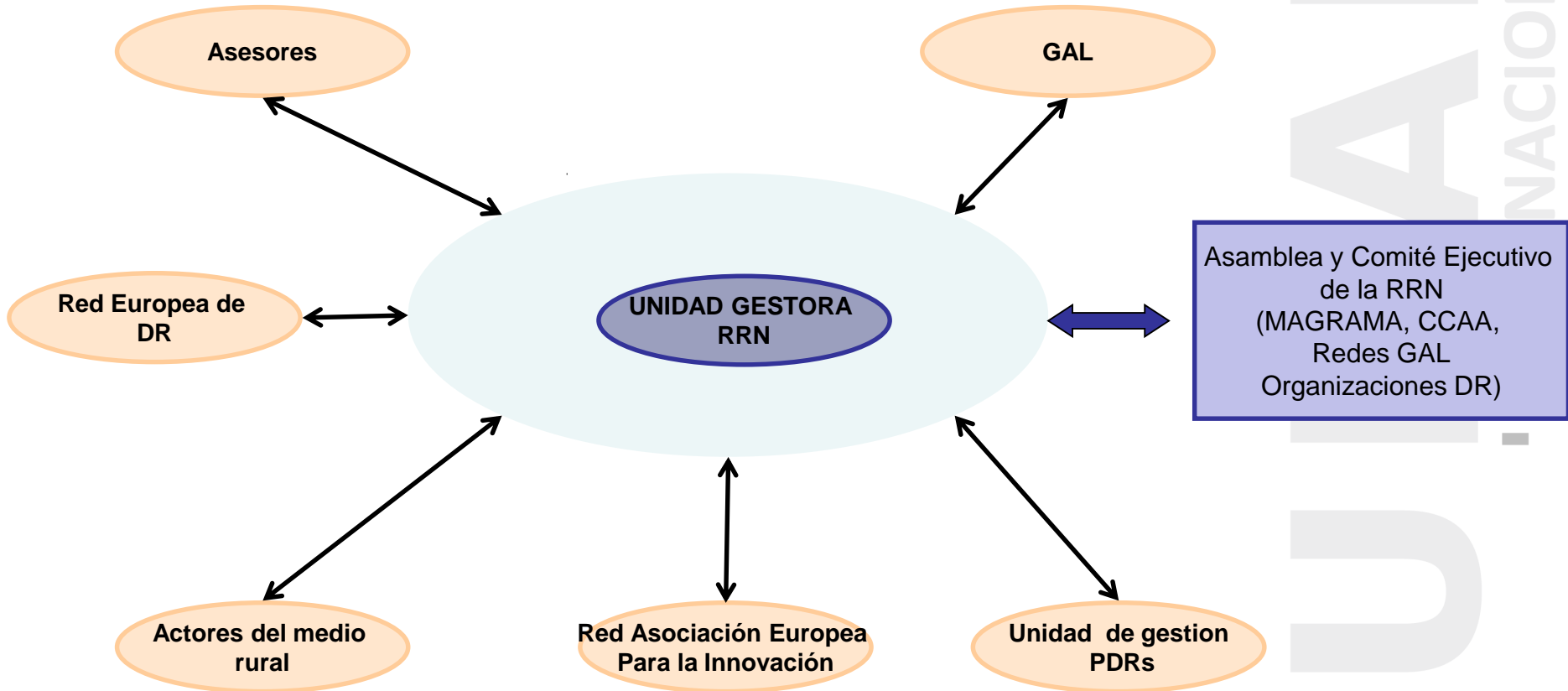



COMPOSICIÓN DE LA RED RURAL NACIONAL 2014-2020

El artículo 1º del **Reglamento Interno** desarrolla la composición de la RRN

- La **Asamblea** está compuesta por todos los miembros de la RRN (107)
- Las organizaciones y entidades que formen parte de la RRN deberán tener **ámbito nacional** y **acreditar su vinculación con el medio rural**
- Para mejorar el funcionamiento y agilizar la toma de decisiones, se crea un **Comité Ejecutivo** compuesto por una representación (**rotatorios** y desempeñará sus funciones durante un periodo de **12 meses**) de todos los miembros de la Asamblea de la RRN

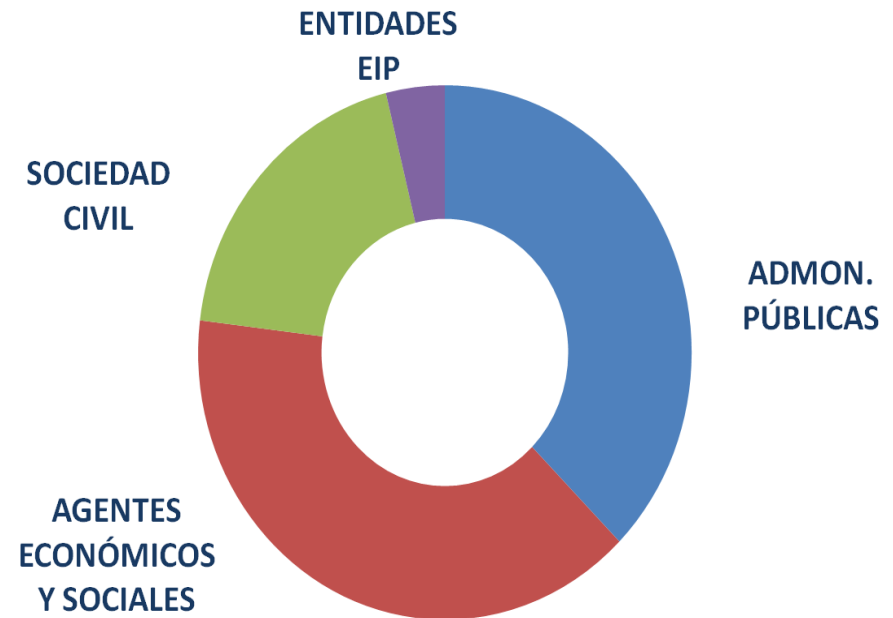



COMPOSICIÓN DE LA RED RURAL NACIONAL 2014-2020

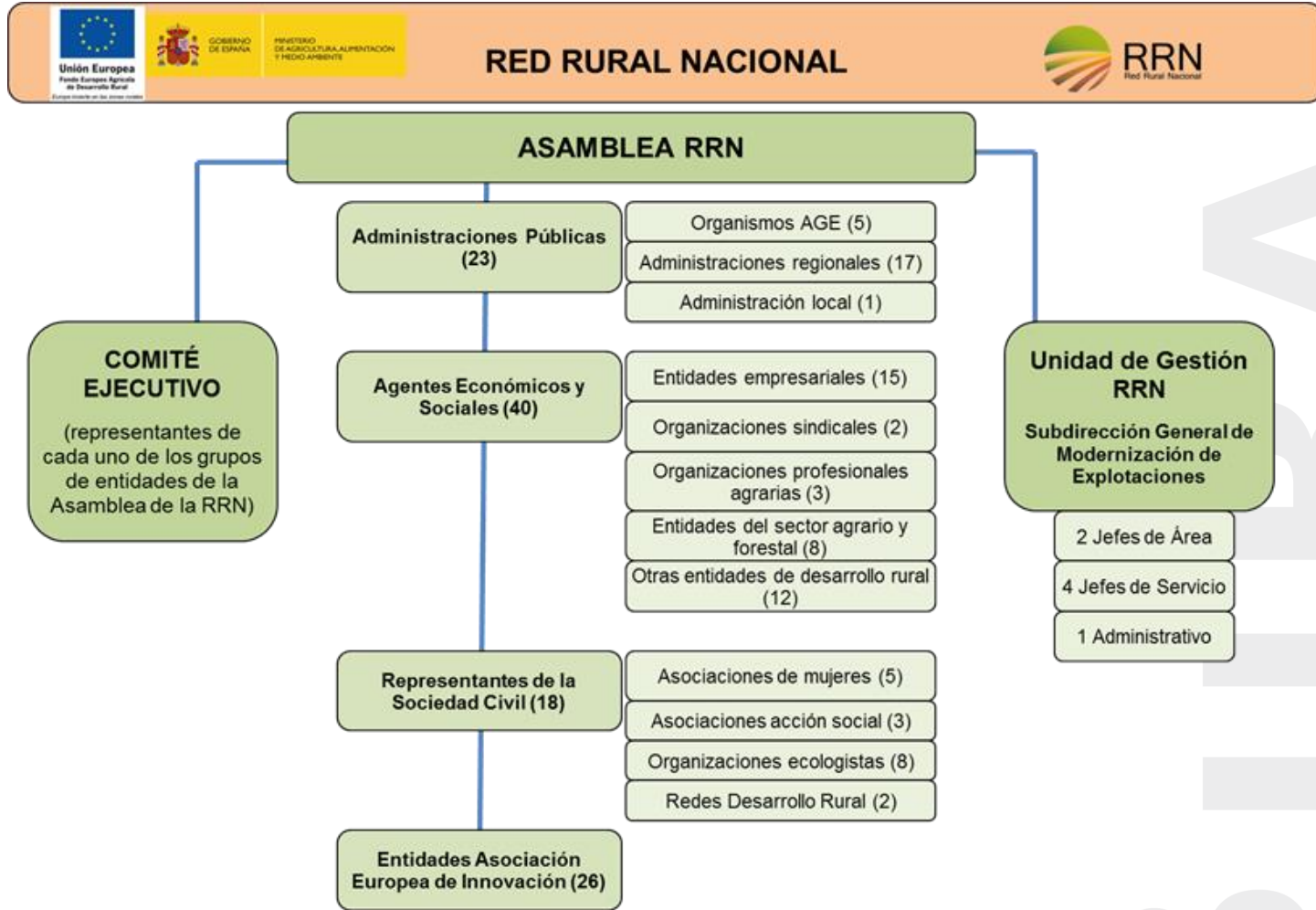

RED RURAL NACIONAL



PLAN DE ACCIÓN DE LA RRN

- El **Plan de Acción** de la RRN se basa en las actividades que establece el artículo 54.3.b del **Reglamento (UE) nº 1305/2013 (FEADER)**
- Los fines de la elaboración del Plan de Acción son **definir y detallar el conjunto de actividades** necesarias para cumplir con los objetivos generales.
- Para la elaboración e implementación del Plan de Acción se han desarrollado procedimientos de participación social con todos los agentes implicados

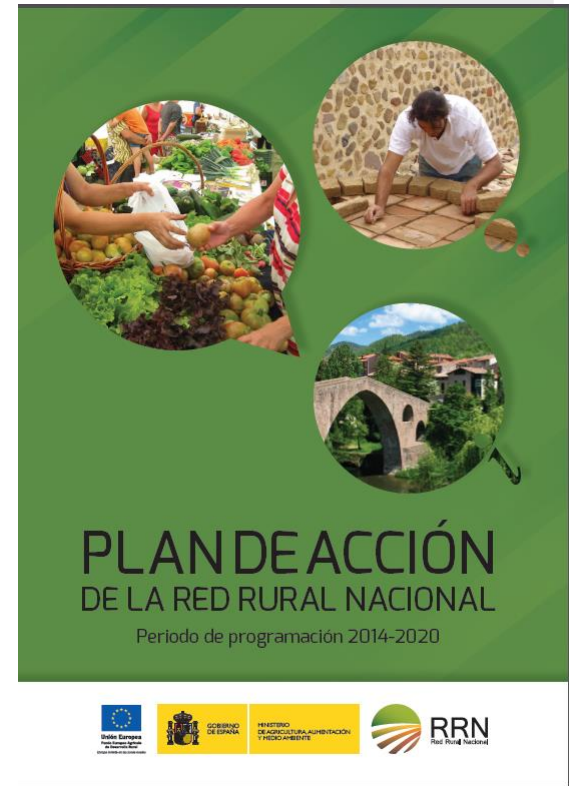



PLAN DE ACCIÓN DE LA RRN



- Permanecerá vigente hasta el cierre del periodo de programación y se ejecutará mediante programas anuales de trabajo, elaborado a partir de las actividades propuestas por los miembros de la Asamblea.
- La Unidad de Gestión de la RRN informa al Comité Ejecutivo de la RRN de dichos programas anuales para su revisión.



OBJETIVOS DE LA RRN

- **Aumentar la participación de las partes interesadas en la aplicación de la Política de Desarrollo Rural**
- **Mejorar la calidad de la aplicación los PDRs**
- **Informar al público en general** y a los potenciales beneficiarios de la Política de Desarrollo Rural y de las posibilidades de financiación
- **Potenciar la Innovación** en el sector agrícola, la producción alimentaria, la silvicultura y las zonas rurales

RED RURA NACIONAL



LA RED RURAL NACIONAL 2014-2020

Los actividades de la RED

- Organización de **reuniones, talleres, foros y jornadas** de DR
- **Red de contactos** para los distintos actores del medio rural
- Realización de actividades de **formación**;
- Difusión de **experiencias innovadoras** y de **buenas practicas**;
- Elaboración de **estudios** y de **análisis**;
- Difusión de la **Evaluación y seguimiento** de los **PDR**;
- Servicios de **apoyo a la innovación**
- participar en los **eventos de las Red Rurales Europeas**;
- Prestar asistencia técnica a la **Cooperación Interterritorial y Transnacional**.
- **Plan de Comunicación** sobre los PDR y la Política de Desarrollo Rural

RED RURAL NACIONAL



Actividades en el marco de la Innovación

- ❖ Creación de una red de asesores y de servicios de apoyo a la Innovación.
- ❖ Difusión y divulgación de los resultados de los proyectos desarrollados por los grupos operativos autonómicos y supra-autonómicos.
- ❖ Desarrollo y coordinación de redes temáticas para la innovación en diferentes sectores.
- ❖ Apoyo a grupos de trabajo sobre Innovación.
- ❖ Grupos de debate o focus groups



Grupos de debate (focus groups)

- ❖ Grupos temporales de expertos y agentes que se reúnen para compartir conocimientos y experiencias en relación a un ámbito específico.
- ❖ Temática de los grupos: propuesta por el sector
- ❖ Potencian la creación de GO
- ❖ 1º GF: Grupo Focal sobre regadío, energía y medio ambiente.
- ❖ 2º GF: Grupo Focal sobre innovación en sostenibilidad económica de la gestión forestal
- ❖ 3º GF: Grupo Focal sobre digitalización y Big data

<http://www.redruralnacional.es/en/grupos-focales-nacionales>



Puesta en red de actores del medio rural a través de la web de la RRN

- ❖ Foros de distintas temáticas dirigidos a distintos grupos de actores
- ❖ Aplicaciones privadas para gestores de los PDR y GAL en la página web de la RRN.
- ❖ Grupos de trabajo
- ❖ Grupos focales

Grupo de Trabajo Estudio de la situación económica y social de las zonas de montaña de España y propuesta de actuaciones de desarrollo en estos ámbitos

La Asociación EsMontañas propuso este grupo de trabajo con el objeto de analizar la problemática de despoblamiento de las zonas de montaña y como se podrían utilizar las conclusiones obtenidas de la Comisión Especial de Estudio sobre las medidas a desarrollar para evitar la despoblación de estas zonas



[Accede a la aplicación de Grupos de Trabajo »](#)

RRN NACIONAL

RRN



Difusión de experiencias innovadoras y de buenas prácticas.

❖ Publicaciones

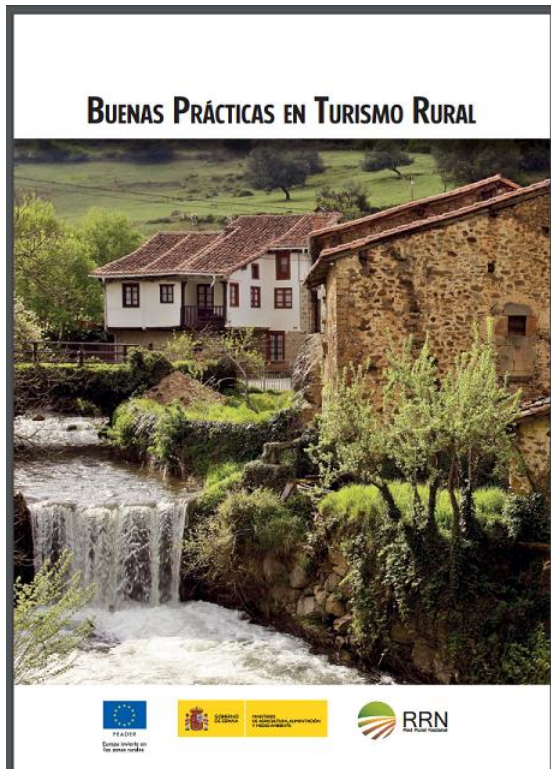

❖ Buscador de proyectos en web de RRN

Proyectos de la RRN 2007-2013

Durante el período de programación de desarrollo rural 2007-2013, el Ministerio de Agricultura, Alimentación y Medio Ambiente (entonces Ministerio de Medio Ambiente, Medio Rural y Marino), puso en marcha el proceso de concesión de ayudas destinadas a la realización de proyectos para el desarrollo sostenible del medio rural en el marco de la Red Rural Nacional.

Se realizaron a través de estas ayudas dos tipos de proyectos:

- Proyectos piloto: realizados por entidades sin ánimo de lucro implicadas en el medio rural
- Proyectos de cooperación interterritorial y transnacional: realizados por varios grupos de acción local de distintas comunidades autónomas y/o países

En este buscador se pueden consultar los proyectos financiados por la Red Rural Nacional en el pasado periodo de programación 2007-2013:

Buscador de Proyecto Piloto y de Cooperación

Texto

Convocatoria

Tipo de Proyecto

BUSCAR



Prestar asistencia técnica a la Cooperación Interterritorial y Transnacional.

Intercambios de experiencias LEADER en el territorio

- Contacto en temáticas de interés común para GAL de distintas Regiones para potenciar CIT y CTN
- Transferencia de conocimientos e iniciativas extrapolables a otros territorios



NACIONAL

RED R



Prestar asistencia técnica a la Cooperación Interterritorial y Transnacional.

Grupo de trabajo de cooperación Leader

- **Artículo 54 Reglamento FEADER:**

Ofrecer actividades de formación y de creación de redes para los GAL consistentes, en particular, en prestar asistencia técnica para la cooperación interterritorial y transnacional, facilitar la cooperación entre los GAL y búsqueda de socios para la medida de cooperación.

- **META:** Favorecer la coordinación entre AAGG para permitir y fomentar la realización de proyectos de cooperación interterritorial y transnacional
- **Procedimiento de coordinación de AAGG para la cooperación LEADER interregional aprobado por el Comité de AAGG el 26 de abril.**

RED LEADER NACIONAL



Prestar asistencia técnica a la Cooperación Interterritorial y Transnacional.

Grupo de trabajo de cooperación Leader

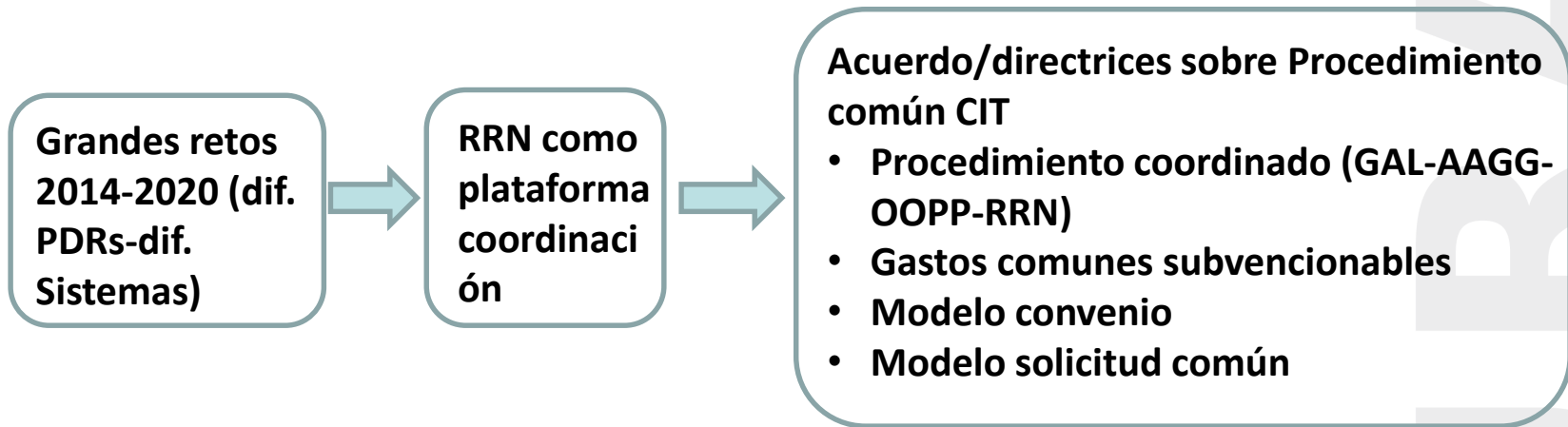

- **Próximos pasos:**
 - **Herramienta online de la RRN para coordinación**
 - **Pruebas con primeros proyectos de cooperación interterritorial**
 - **Continuación del GT**



Actuaciones de la RRN en el marco de la Estrategia de Modernización y Diversificación Rural

- **Objetivo:** Atenuar el marcado proceso de envejecimiento y despoblamiento que están viviendo ciertas regiones en España
- **Estructura:** 8 bloques de medidas destinadas a incorporar en torno a 20.000 jóvenes a la actividad agroalimentaria y forestal

Medida 19: Impulso Smart Villages/Comunidades Rurales Inteligentes

Medida 20: Impulso de la gobernanza en el medio rural a través de las actividades de apoyo a GAL desde la RRN

Medida 22: Talleres de intercambios de buenas prácticas en TICS



Actuaciones de la RRN en el marco de la Estrategia de Modernización y Diversificación Rural

Medida 34: Oficina de atención al joven y a la mujer rural

Razones

- Las **medidas** que pueden recibir los jóvenes y las mujeres están **dispersas** en **diferentes administraciones**.
- Se ha detectado la necesidad de **facilitar el acceso de información** a los potenciales beneficiarios.

Instrumentos

Se creará una **oficina de atención a los jóvenes y mujeres** que dé respuesta a las cuestiones planteadas por éstos.

Se les dirigirá a la Administración competente en cada caso.



Talleres y eventos de la RRN

- Responden a la solicitud de los miembros de la Asamblea de la RRN
- Destinatarios del encuentro: gestores de las medidas de los PDR, actores, jóvenes, mujeres y asociaciones del medio rural.
- Temáticas de muy diversa índole





Plan de Comunicación de la RRN

- La Red Rural Nacional tiene que establecer un plan de comunicación como parte de su plan de acción.
- Las Autoridades de gestión tienen la responsabilidad de dirigir el proceso de comunicación del Programa de Desarrollo Rural e involucrar a la Red Rural Nacional para publicitar el PDR.
- La Estrategia de Publicidad e Información establecida por la Autoridad de Gestión:
 - Debe ser la base del Plan de Comunicación de la RRN.
 - Debe señalar las funciones de la AG y de la RRN y su grado de integración.

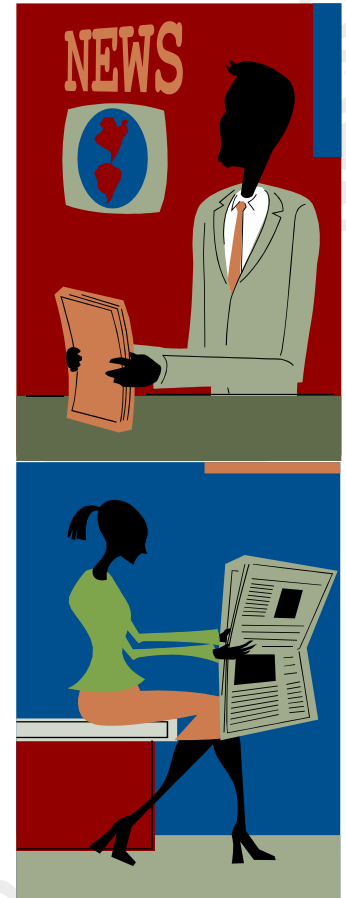



Plan de Comunicación de la RRN

Página web RRN

<http://www.redruralnacional.es/>



Redes Sociales (Facebook, Twitter, Youtube)

<https://www.facebook.com/pages/Red-Rural-Nacional/538087652958907?fref=ts>

<https://twitter.com/redrunacional>

https://www.youtube.com/channel/UCnQo0NksuhD59JiMRYdfxCg/videos?sort=dd&view=0&shelf_id=1

NACIONAL

RED RURAL



Plan de Comunicación de la RRN

La Red Rural Nacional presenta su boletín de noticias para que las experiencias del mundo rural español puedan llegar a todas las personas, organizaciones e instituciones implicadas en el desarrollo sostenible.



Revista Desarrollo Rural y Sostenible

<http://www.redruralnacional.es/-/revista-desarrollo-rural-y-sostenible-n-32-edicion-de-primavera-2017>

Boletín (mensual)

<http://www.redruralnacional.es/boletin-rrn>

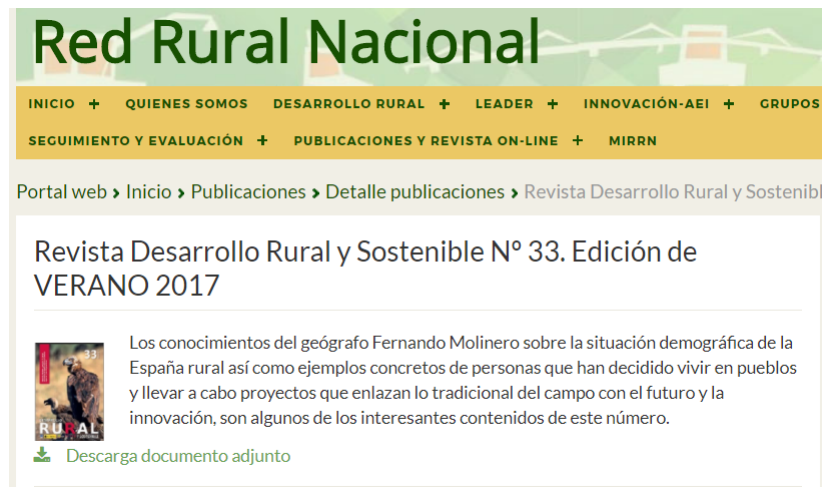



Red Rural Nacional

INICIO + QUIENES SOMOS + DESARROLLO RURAL + LEADER + INNOVACIÓN-AEI + GRUPOS
SEGUIMIENTO Y EVALUACIÓN + PUBLICACIONES Y REVISTA ON-LINE + MIRRN

Portal web > Inicio > Publicaciones > Detalle publicaciones > Revista Desarrollo Rural y Sostenible

Revista Desarrollo Rural y Sostenible Nº 33. Edición de VERANO 2017

 Los conocimientos del geógrafo Fernando Molinero sobre la situación demográfica de la España rural así como ejemplos concretos de personas que han decidido vivir en pueblos y llevar a cabo proyectos que enlazan lo tradicional del campo con el futuro y la innovación, son algunos de los interesantes contenidos de este número.

 Descarga documento adjunto



Publicaciones de la RRN

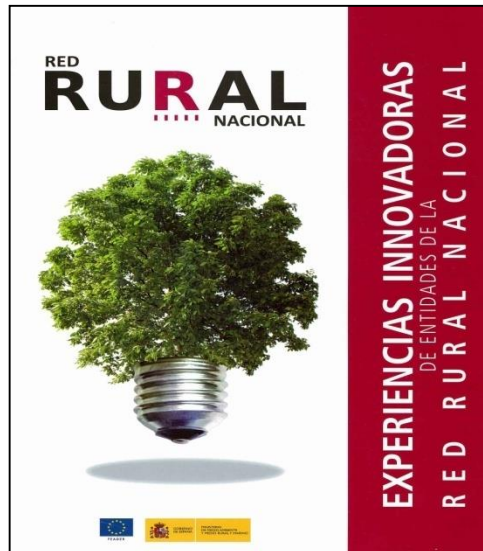
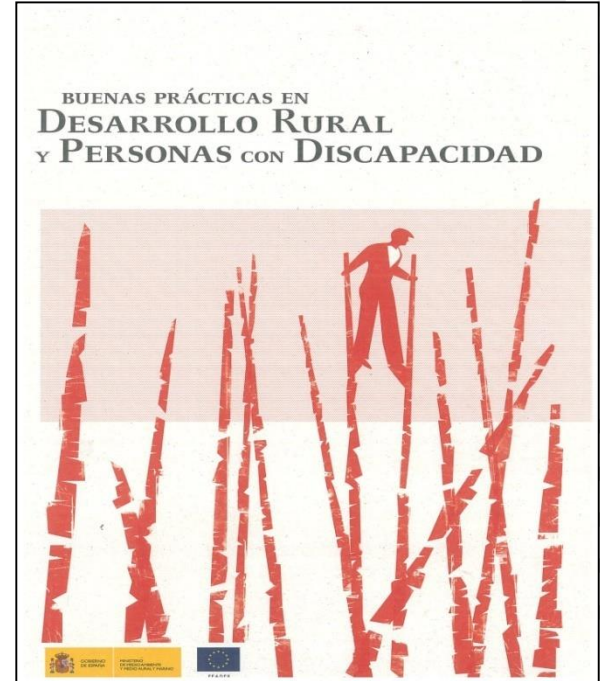
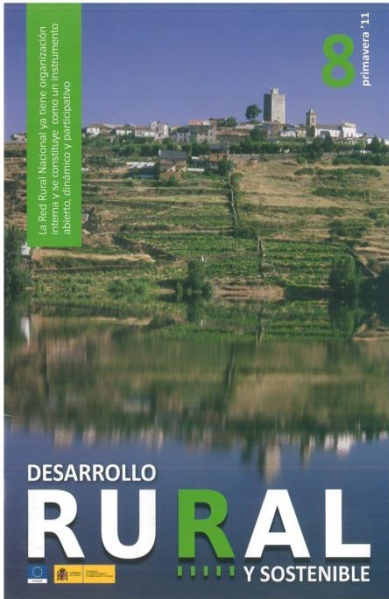

NACIONAL

RED R U



REDES RURALES EUROPEAS 2007-2013

- **Red Europea de Desarrollo Rural (ENRD)**: Conectar las redes, organizaciones y administraciones nacionales activas en el sector del desarrollo rural a escala de la Unión para mejorar la efectividad y eficiencia de la Política de Desarrollo Rural.
 - Desarrollo del conocimiento: Thematic Working Groups
 - Cooperación: Temática Leader. Cooperación Transnacional.
 - Intercambio de información
- **Red Europea de Evaluación**: Mejorar la calidad y eficiencia de las evaluaciones de los PDR.

RED RURALES EUROPEAS
NACIONAL



REDES RURALES EUROPEAS 2014-2020

Las Redes Europeas están reguladas en el artículo nº 52 y 53 del R FEADER, con objetivos y actuaciones claras y bien definidas

- **Red Europea de Desarrollo Rural (ENRD):**

Mejorar la participación de las partes interesadas, la calidad de los PDRs, informar sobre la Política de Desarrollo Rural y apoyar la evaluación de los PDR

- **Red de la Asociación Europea para la Innovación (AEI):**

Prestar apoyo en materia de productividad y sostenibilidad agrícolas y permitir el trabajo en red de los grupos operativos, servicios de asesoramiento e investigadores.



REDES RURALES EUROPEAS 2014-2020

ESTRUCTURA:

Asamblea de Redes Rurales Europeas

COMPUESTA POR:

- Redes Rurales Nacionales
- Autoridades de Gestión
- Organismos Pagadores
- Organizaciones activas en el sector del desarrollo rural a escala de la unión
- GAL de Leader
- Prestadores de servicio de asesoramiento que trabajan en servicios de apoyo a la innovación vinculados a grupos operativos.
- Centros de investigación que desempeñan actividades de innovación vinculados a los grupos operativos

1 reunión al año

Máximo 200 miembros

Grupo Director

COMPUESTO POR:

- Autoridades de Gestión y/o Redes Rurales Nacionales
- Organizaciones activas en el sector del desarrollo rural
- Autoridades nacionales responsables de la evaluación de los programas de desarrollo rural
- Prestadores de servicios de asesoramiento agrícola y/o
- Centros de investigación agrícola

4/5 reuniones al año

Máximo 50 miembros

PREPARAR
REALIZAR
SUPERVISAR

Red Europea de Desarrollo Rural (ENRD)

Asociación Europea para la Innovación (AEI)



Red Europea de Desarrollo Rural 2014-2020

Grupos de trabajo Temáticos:

- Grupo de trabajo sobre Emprendimiento Inteligente y Competitivo en el Medio Rural:

Este Grupo de trabajo comenzó sus trabajos en julio de 2016, presentando su informe final en julio de 2017:

https://enrd.ec.europa.eu/sites/enrd/files/tg_rural-businesses_final-report.pdf

- Grupo de trabajo sobre Territorios Rurales Inteligentes (Smart Villages)

Este Grupo de trabajo tiene prevista su primera reunión para el próximo 26 de octubre y está previsto que sus trabajos finalicen en julio de 2018.

El MAPAMA participa en este grupo a través de la unidad de gestión de la Red Rural Nacional.



Red Europea de Desarrollo Rural

<https://enrd.ec.europa.eu/>

IONAL



- [Home](#)
- [About the ENRD](#)
- [Policy in Action](#)
- [Projects & Practice](#)
- [ENRD Thematic Work](#)
- [LEADER / CLLD](#)
- [Networking](#)
- [Evaluation](#)
- [News & Events](#)

Rural Evaluation NEWS Issue 7

Discover articles on: (1) The evaluation of innovation in RDPs 2014- 2020 (2) Farm level indicators for new topics in policy evaluation (3) What evaluators in Latvia are learning from the 2017 AIR (4) The policy framework for innovation



myENRD  Share   



R



FEADER

Europa invierte en
las zonas rurales



GOBIERNO
DE ESPAÑA

MINISTERIO
DE AGRICULTURA, ALIMENTACIÓN
Y MEDIO AMBIENTE



RRN
Red Rural Nacional

MUCHAS GRACIAS POR SU ATENCIÓN Y PARTICIPACIÓN

M^a Lourdes Barona Flórez

lbarona@mapama.es

