

# LA ITI COMO HERRAMIENTA CONTRA LA DESPOBLACIÓN.

Eusebio Robles González

Director General de Coordinación y Planificación, Junta de Comunidades de Castilla-La Mancha

Ciudad Real, 13 de noviembre de 2018



Unión Europea

Fondo Europeo Agrícola  
de Desarrollo Rural

*Europa invierte en las zonas rurales*



# Introducción: una ITI para Castilla-La Mancha.

## Claves para definir la ITI de Castilla-La Mancha

- 1** **EI GOBIERNO DE CASTILLA-LA MANCHA** ha puesto en marcha un **Plan de Inversión Territorial Integrada (ITI)**. Su objetivo es fomentar nuevas actividades en zonas especialmente deprimidas, por problemas de despoblamiento y declive socioeconómico.
- 2** La ITI es una potente herramienta para implementar estrategias de un modo integrado en un territorio específico. La ITI posibilita combinar inversiones de los Fondos Europeos en el territorio: FEADER, FEDER y FSE.
- 3** Ha sido necesario revisar los programas operativos (PO Castilla-La Mancha) para implementar una ITI para la región.
- 4** La definición de una ITI ha requerido de la realización de un **DOCUMENTO ESTRATÉGICO** que justifique la necesidad de intervenir en el territorio.

# Proceso de elaboración de la ITI para Castilla-La Mancha.

La definición de una ITI ha requerido la realización de un **documento estratégico** que justifique la necesidad de intervenir en el territorio. La propuesta ITI se estructura cuanto en seis componentes, que definen tanto la fase inicial o planteamiento estratégico, como la fase posterior de implementación de la ITI para Castilla-La Mancha:

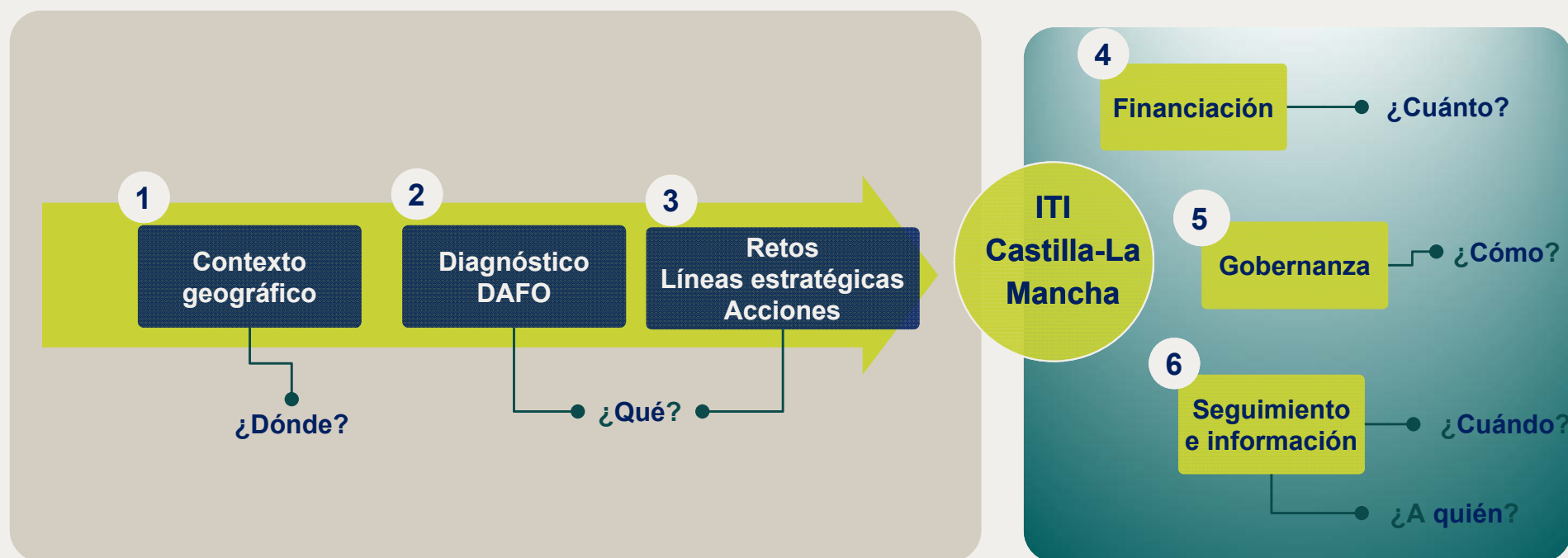

[Inicio | iti.castillalamancha.es](http://iti.castillalamancha.es)

# Ámbito geográfico.

La problemática socioeconómica justifica una intervención ITI en las **zonas seleccionadas**, concreta-mente:

- Comarca de Talavera y Comarca de la Campana de Oropesa (en la provincia de Toledo).
- Comarca de Almadén y Comarca de Campo de Montiel (en la provincia de Ciudad Real).
- Comarca de Sierra de Alcaraz y Campo de Montiel y Sierra del Segura (en la provincia de Albacete).
- Provincia de Cuenca (preferentemente municipios de menos de 2.000 habitantes).
- Provincia de Guadalajara exceptuando el ámbito del Corredor del Henares.

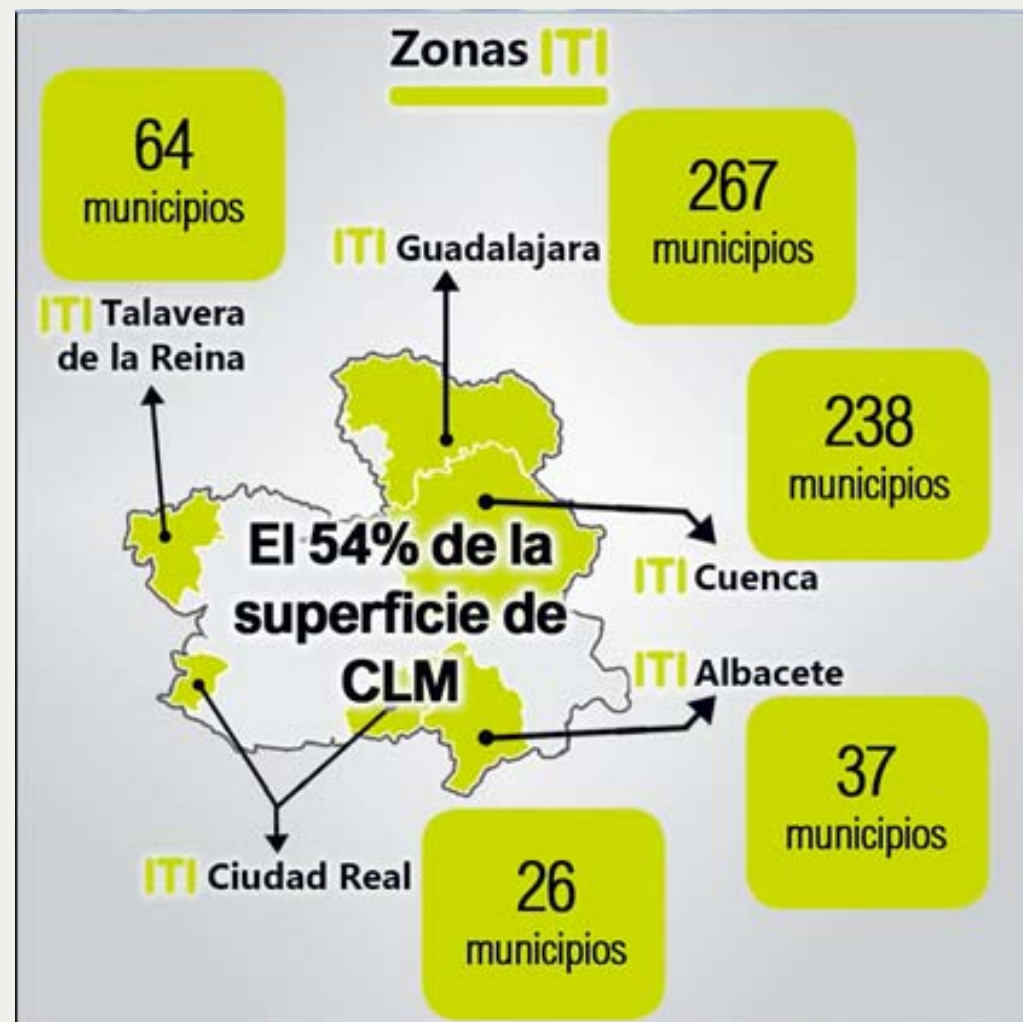

**Unión Europea**  
Fondo Europeo Agrícola  
de Desarrollo Rural  
*Europa invierte en las zonas rurales*



GOBIERNO  
DE ESPAÑA

MINISTERIO  
DE AGRICULTURA, PESCA  
Y ALIMENTACIÓN



**RRN** RED  
RURAL  
NACIONAL

# Metodología del Diagnóstico.

El diagnóstico y matriz DAFO se estructura a partir de los **Objetivos Temáticos\*** de Castilla-La Mancha:



El diagnóstico del conjunto de la zona ITI regional, se complementa con Diagnósticos de subzonas ITI que permite identificar las peculiaridades territoriales.

\* Los OT 5 y 7 no están contemplados en los P.O. de Castilla-La Mancha.

# ¿En qué se pretende convertir a este ámbito geográfico?

→ El Objetivo central de la Estrategia es la recuperación sociodemográfica de las zonas ITI, por medio de tres vectores de desarrollo: digitalización del territorio, fomento de la actividad económica y aprovechamiento sostenible de los recursos disponibles.

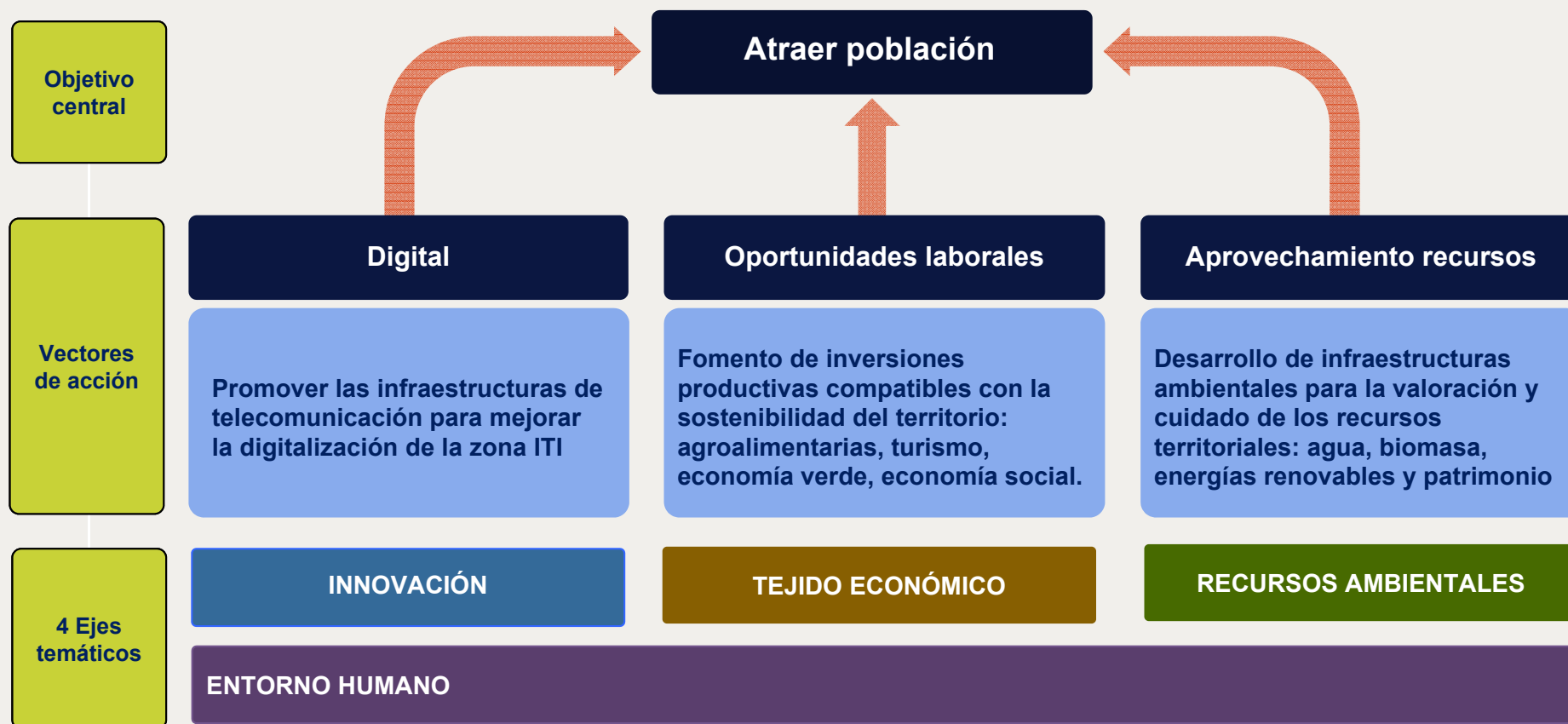

# ¿Qué estrategia se propone adoptar para conseguir ese objetivo?

→ La estrategia contempla 9 Líneas Estratégicas, diseñadas a partir de los Objetivos Temáticos del P.O. de Castilla-La Mancha, presentadas a continuación siguiendo la estructura de 4 ejes temáticos:

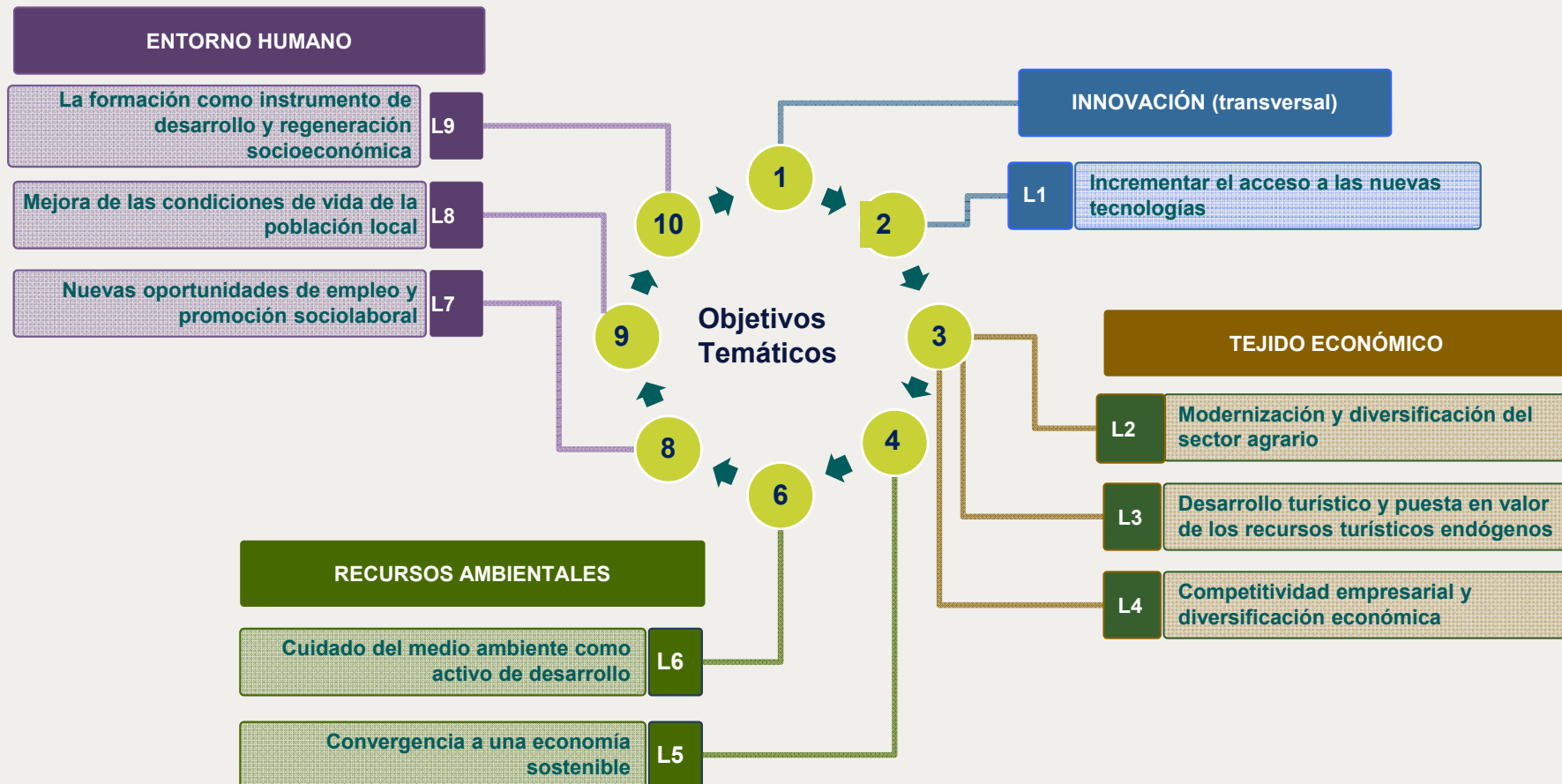

# Gracias

*#EsRuralEsVital*



**Unión Europea**  
Fondo Europeo Agrícola  
de Desarrollo Rural  
*Europa invierte en las zonas rurales*

