



ASOCIACIÓN TIERRAS
SORIANAS DEL CID

PROYECTO SABINA

Plan de desarrollo integral de la sabina

Punto de partida



La sabina albar es una especie del género *juniperus* oriunda de los Alpes franceses, la Península Ibérica y el norte de África

Los sabinares de *Juniperus thurifera* son ecosistemas de interés comunitario prioritario de acuerdo con la **Directiva Hábitats**

La sabina albar se extiende por cerca de **600.000 has.** del interior de nuestro país

La sabina albar es la especie arbórea principal en más de **250.000 has.** del Sistema Ibérico, especialmente en las provincias de Soria , Guadalajara y Teruel

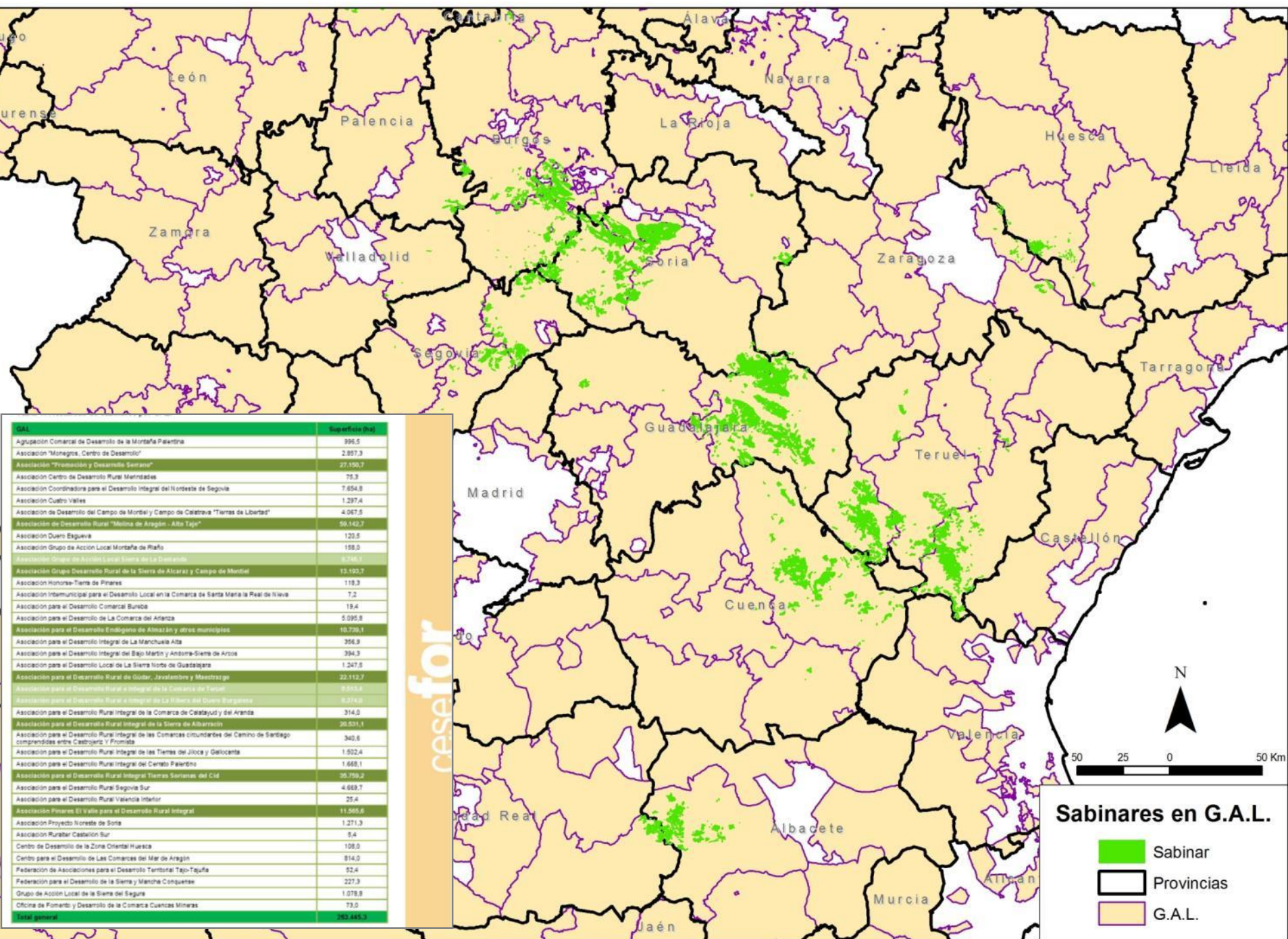

G.A.L.	Superficie (ha)
Agrupación Comarcal de Desarrollo de la Montaña Palentina	996,5
Asociación "Monegra, Centro de Desarrollo"	2.957,3
Asociación "Preservación y desarrollo Sierra"	27.150,7
Asociación Centro de Desarrollo Rural Marinadas	75,3
Asociación Coordinadora para el Desarrollo Integral del Noroeste de Segovia	7.654,8
Asociación Cuatro Valles	1.297,4
Asociación de Desarrollo del Campo de Montiel y Campo de Calatrava "Tierras de Libertad"	4.067,6
Asociación de Desarrollo Rural "Molina de Aragón - Alta Taja"	59.142,7
Asociación Duero Esgueva	120,5
Asociación Grupo de Acción Local Montaña de Riaño	198,0
Asociación Grupo de Acción Local Sierra de La Guadalupe	5.746,1
Asociación Grupo Desarrollo Rural de la Sierra de Alcaraz y Campo de Montiel	13.193,7
Asociación Inhorse-Tierra de Pineros	119,3
Asociación Intermunicipal para el Desarrollo Local en la Comarca de Santa María la Real de Nava	7,2
Asociación para el Desarrollo Comarcal Burica	19,4
Asociación para el Desarrollo de La Comarca del Arlanza	5.095,8
Asociación para el Desarrollo Endógeno de Almazán y otros municipios	16.739,1
Asociación para el Desarrollo Integral de La Manchuela Alta	356,3
Asociación para el Desarrollo Integral del Bajo Martín y Andorra-Sierra de Arcos	394,3
Asociación para el Desarrollo Local de La Sierra Norte de Guadalupe	1.247,8
Asociación para el Desarrollo Rural de Guadalupe, Javalambre y Maestrosge	22.113,7
Asociación para el Desarrollo Rural e Integral de la Comarca de Teruel	9.915,4
Asociación para el Desarrollo Rural e Integral de La Sierra del Duero Burgalés	9.374,0
Asociación para el Desarrollo Rural Integral de la Comarca de Calatayud y del Arlanza	314,0
Asociación para el Desarrollo Rural Integral de la Sierra de Albarrazán	26.531,1
Asociación para el Desarrollo Rural Integral de las Comarcas Oritanares del Camino de Santiago comprendidas entre Calatayud y Fromista	340,6
Asociación para el Desarrollo Rural Integral de las Tierras del Jiloca y Gállica	1.522,4
Asociación para el Desarrollo Rural Integral del Cerato Palentino	1.668,1
Asociación para el Desarrollo Rural Integral Tierras Sonoras del Cid	35.759,2
Asociación para el Desarrollo Rural Segovia Sur	4.659,7
Asociación para el Desarrollo Rural Valencia Interior	25,4
Asociación Pineros El valle para el Desarrollo Rural Integral	11.565,6
Asociación Proyecto Noroeste de Zona	1.271,3
Asociación Ruraliter Castellón Sur	5,4
Centro de Desarrollo de la Zona Oriental Huesca	108,0
Centro para el Desarrollo de Las Comarcas del Mar de Aragón	914,0
Federación de Asociaciones para el Desarrollo Territorial Tajo-Tuñilla	92,4
Federación para el Desarrollo de la Sierra y Mancha Conqueñes	227,3
Grupo de Acción Local de la Sierra del Segure	1.078,8
Oficina de Fomento y Desarrollo de la Comarca Cuenca Minera	73,0
Total general	263.445,3

Sabinars en G.A.L.

- Sabinar
- Provincias
- G.A.L.



CONSERVACIÓ
CO
GESTIÓ

LÍNEAS DE INNOVACIÓN
Investigación

Caracterización de rollizos



Determinación de la durabilidad natural



Desarrollo de prototipos de muebles (exteriores)



Aptitudes para el encolado (tableros alistonados)

Extracción de aceites esenciales

- Uso aromático



- Uso fungicida

Asesoramiento y ayuda a empresas vinculadas con la utilización de madera de sabina.

Asesoramiento y ayuda a emprendedores con madera de sabina.

Estudio de mercado, plan de negocio, línea de producción, etc.

De madera de sabina

Promoción de la sabina.

Informes de ensayos (trabajos de innovación realizados)

Características relevantes de la madera de sabina

Base de datos de fabricantes de productos de sabina.

Listado de productos fabricados con madera de sabina.

Cesta de la compra virtual (posibilidad de control de stock por producto y fabricante).

Envío de pequeñas muestras de madera sabina a todos los interesados.

Promoción de los Grupos de Acción Local



cesefor



