

LA RED RURAL NACIONAL EN EL PNDR

Madrid, 19 de octubre de 2018



¿QUÉ ES LA RRN?

La Red Rural Nacional (en adelante RRN), establecida según las disposiciones del artículo nº 54 del R FEADER, para el periodo de programación 2014-2020 se encuentra incluida en el Programa Nacional de Desarrollo Rural (PNDR) como submedida 20.2.

Tiene su origen en el Reglamento (CE) 1698/2005 sobre la ayuda al desarrollo rural a través del Fondo Europeo Agrícola de Desarrollo Rural (FEADER)



**La Red Rural Nacional
SOMOS TODOS.**

¿PARA QUÉ SIRVE LA RRN?

- ❑ Es la plataforma nacional de difusión de la política de desarrollo rural y ayudas en el marco del FEADER
- ❑ Puesta en red de todos los actores implicados en el desarrollo sostenible del medio rural.
- ❑ Proporciona el marco de promoción de ideas innovadoras, capaces de crear nuevas expectativas de futuro en nuestro medio rural.
- ❑ Sirve de herramienta para trabajar con Europa, en el seno de la Red Europea de Desarrollo Rural y de la red de la Asociación Europea para la Innovación.

¿QUIÉNES SOMOS?

<http://www.redruralnacional.es/quienes-somos>

Quienes somos - Red Ru... x Google x

← → ↻ www.redruralnacional.es/quienes-somos ☆ ⋮

GOBIERNO DE ESPAÑA MINISTERIO DE AGRICULTURA, ALIMENTACIÓN Y MEDIO AMBIENTE RRN Red Rural Nacional

Europa invierte en las zonas rurales

Red Rural Nacional

[Ir a Red Rural Nacional](#) Español | English

INICIO + QUIENES SOMOS + DESARROLLO RURAL + LEADER + INNOVACIÓN-AEI + ASESORAMIENTO + GRUPOS DE TRABAJO + MIRRN

Portal web > Quienes somos

Quiénes somos

La Red Rural Nacional (RRN) es una plataforma integrada por los principales actores implicados en el desarrollo del medio rural, destinada a fortalecer alianzas, divulgar experiencias y conformar un escenario común para mejorar la aplicación de la política de desarrollo rural, así como para difundir las oportunidades que ésta ofrece a las personas potencialmente beneficiarias y al público en general.

La figura de la RRN se define por primera vez en el artículo 68 del Reglamento 1698/2005, relativo a la ayuda al desarrollo rural a través del Fondo Europeo Agrícola de Desarrollo Rural (FEADER) durante el período 2007-2013.

Septiembre 2016

29	30	31	1	2	3	4
5	6	7	8	9	10	11
12	13	14	15	16	17	18
19	20	21	22	23	24	25
26	27	28	29	30	1	2

29/09/2016 - 29/09/2016

Jornada de Autoridades de Gestión de los Programas de Desarrollo Rural 2014-2020

LA RED RURAL NACIONAL 2014-2020

- El artículo 54.1 del Reglamento (UE) nº 1305/2013 (FEADER) indica que **cada Estado miembro debe establecer una Red Rural Nacional** que integre las organizaciones y administraciones participantes en el desarrollo rural y a los socios consultados para elaborar el Acuerdo de Asociación (artículo 5 del Reglamento (UE) nº 1303/2013).
- El artículo 12 del Reglamento de Ejecución (UE) nº 808/2014 por el que se establecen disposiciones de aplicación del Reglamento (UE) nº 1305/2013 (FEADER) señala que **los estados miembros adoptarán las disposiciones necesarias para la creación y el funcionamiento de la RRN.**
- El **Reglamento Interno** de la RRN establece **su composición, funcionamiento y modelo de gobernanza** (Presidencia, Unidad de Gestión de la RRN, Asamblea, Comité Ejecutivo).



ESTRUCTURA RRN 2014-2020

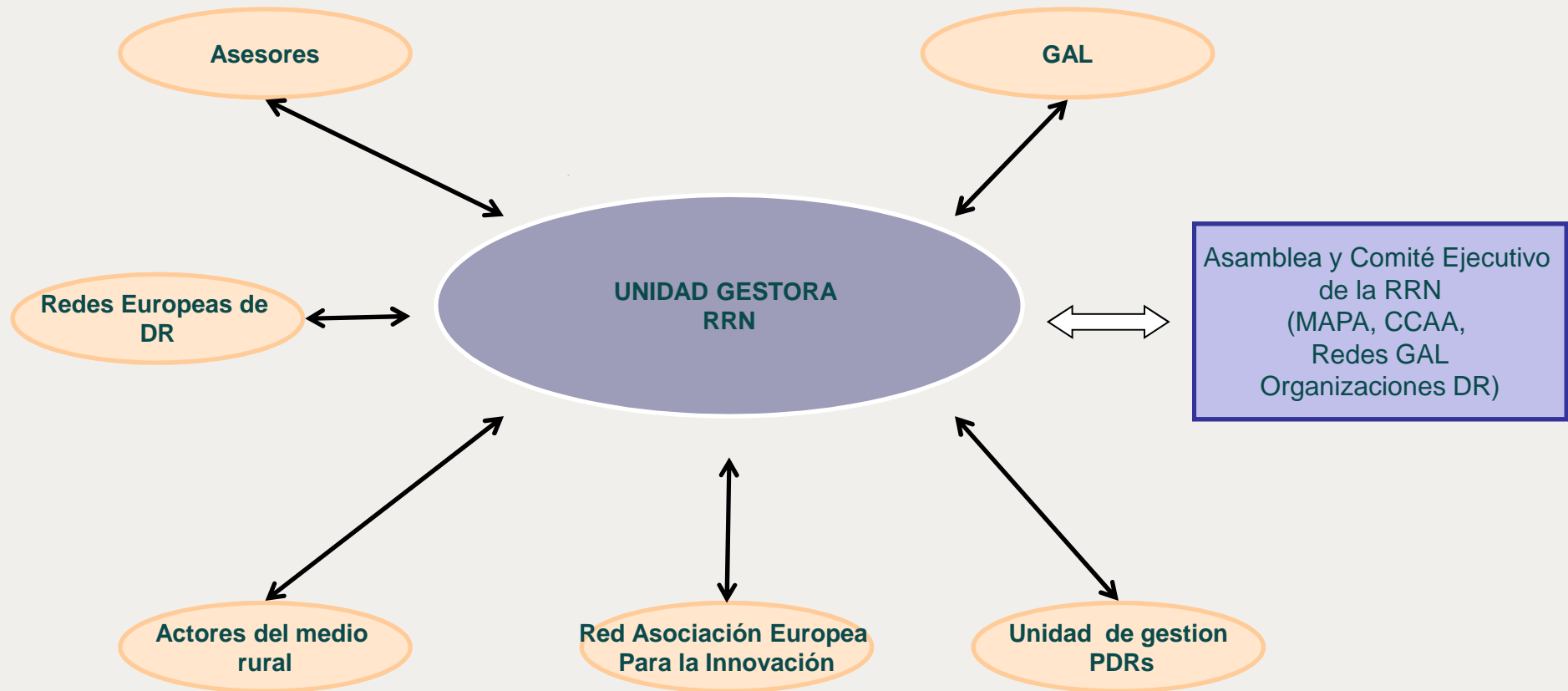

COMPOSICIÓN DE LA RED RURAL NACIONAL 2014-2020

El artículo 1º del **Reglamento Interno** desarrolla la composición de la RRN

- La Asamblea está compuesta por todos los miembros de la RRN (122)
- Las organizaciones y entidades que formen parte de la RRN deberán tener **ámbito nacional** y **acreditar su vinculación con el medio rural**
- Para mejorar el funcionamiento y agilizar la toma de decisiones, se crea un **Comité Ejecutivo** compuesto por una representación (**rotatorios** y desempeñará sus funciones durante un periodo de **12 meses**) de todos los miembros de la Asamblea de la RRN

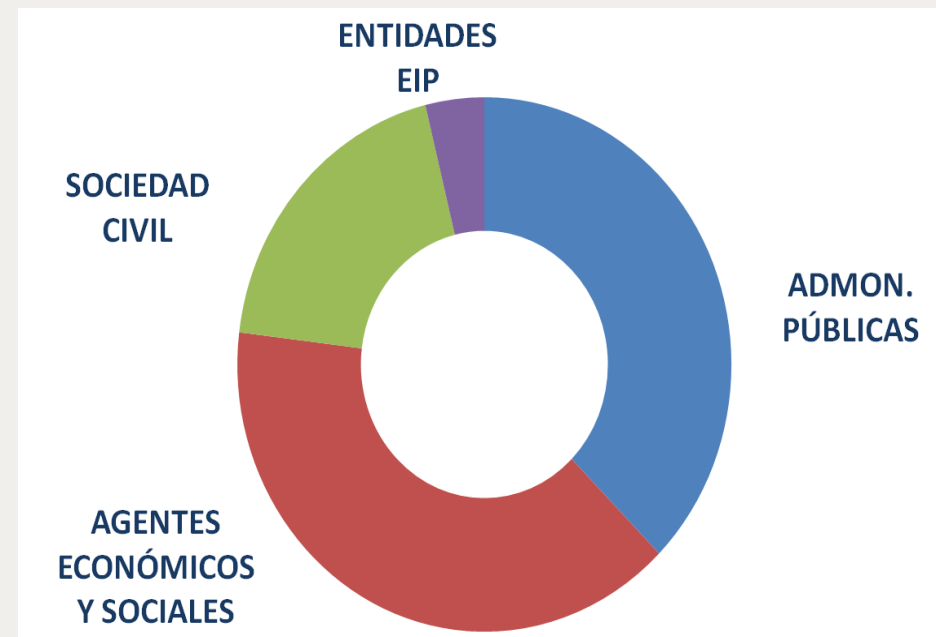

OBJETIVOS DE LA RRN

- **Aumentar la participación de las partes interesadas en la aplicación de la Política de Desarrollo Rural**
- **Mejorar la calidad de la aplicación de los PDRs**
- **Informar al público en general y a los potenciales beneficiarios de la Política de Desarrollo Rural y de las posibilidades de financiación**
- **Potenciar la Innovación** en el sector agrícola, la producción alimentaria, la silvicultura y las zonas rurales



ACTIVIDADES DE LA RRN

- Organización de **reuniones, talleres, foros y jornadas** de DR
- **Red de contactos** para los distintos actores del medio rural
- Realización de actividades de **formación**;
- Difusión de **experiencias innovadoras** y de **buenas practicas**;
- Elaboración de **estudios** y de **análisis**;
- Difusión de la **Evaluación y seguimiento** de los **PDR**;
- Servicios de **apoyo a la innovación**
- participar en los **eventos de las Red Rurales Europeas**;
- Prestar asistencia técnica a la **Cooperación Interterritorial y Transnacional**.
- **Plan de Comunicación** sobre los PDR y la Política de Desarrollo Rural

PLAN DE ACCIÓN DE LA RRN

- El **Plan de Acción** de la RRN se basa en las actividades que establece el artículo 54.3.b del **Reglamento (UE) nº 1305/2013 (FEADER)**
- Los fines de la elaboración del Plan de Acción son **definir y detallar el conjunto de actividades** necesarias para cumplir con los objetivos generales.
- Para la elaboración e implementación del Plan de Acción se han desarrollado procedimientos de participación social con todos los agentes implicados



PLAN DE ACCIÓN DE LA RRN



- Permanecerá vigente hasta el cierre del periodo de programación y se ejecutará mediante programas anuales de trabajo, elaborado a partir de las actividades propuestas por los miembros de la Asamblea.
- La Unidad de Gestión de la RRN informa al Comité Ejecutivo de la RRN de dichos programas anuales para su revisión.

Actividades en el marco de la Innovación

- ❖ Creación de una red de asesores y de servicios de apoyo a la Innovación.
- ❖ Difusión y divulgación de los resultados de los proyectos desarrollados por los grupos operativos autonómicos y supra-autonómicos.
- ❖ Apoyo a grupos de trabajo sobre Innovación.
- ❖ Grupos de debate o focus groups

Grupos de debate (focus groups)

- ❖ Grupos temporales de expertos y agentes que se reúnen para compartir conocimientos y experiencias en relación a un ámbito específico.
- ❖ Temática de los grupos: propuesta por el sector
- ❖ Potencian la creación de GO
- ❖ 1º GF: Grupo Focal sobre regadío, energía y medio ambiente.
- ❖ 2º GF: Grupo Focal sobre innovación en sostenibilidad económica de la gestión forestal
- ❖ 3º GF: Grupo Focal sobre digitalización y Big data

<http://www.redruralnacional.es/en/grupos-focales-nacionales>

Puesta en red de actores del medio rural a través de la web de la RRN

- ❖ Foros de distintas temáticas dirigidos a distintos grupos de actores
- ❖ Aplicaciones privadas para gestores de los PDR y GAL en la página web de la RRN.
- ❖ Grupos de trabajo
- ❖ Grupos focales

Grupo de Trabajo Estudio de la situación económica y social de las zonas de montaña de España y propuesta de actuaciones de desarrollo en estos ámbitos 

La Asociación EsMontañas propuso este grupo de trabajo con el objeto de analizar la problemática de despoblamiento de las zonas de montaña y como se podrían utilizar las conclusiones obtenidas de la Comisión Especial de Estudio sobre las medidas a desarrollar para evitar la despoblación de estas zonas



[Accede a la aplicación de Grupos de Trabajo »](#)

Difusión de experiencias innovadoras y de buenas prácticas.

❖ Publicaciones

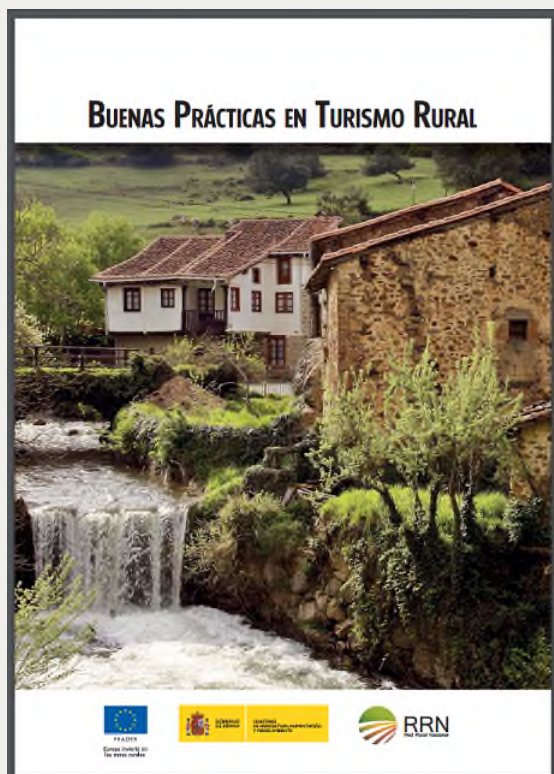

❖ Buscador de proyectos en web de RRN

Proyectos de la RRN 2007-2013

Durante el periodo de programación de desarrollo rural 2007-2013, el Ministerio de Agricultura, Alimentación y Medio Ambiente (entonces Ministerio de Medio Ambiente, Medio Rural y Marino), puso en marcha el proceso de concesión de ayudas destinadas a la realización de proyectos para el desarrollo sostenible del medio rural en el marco de la Red Rural Nacional.

Se realizaron a través de estas ayudas dos tipos de proyectos:

- Proyectos piloto: realizados por entidades sin ánimo de lucro implicadas en el medio rural
- Proyectos de cooperación interterritorial y transnacional: realizados por varios grupos de acción local de distintas comunidades autónomas y/o países

En este buscador se pueden consultar los proyectos financiados por la Red Rural Nacional en el pasado periodo de programación 2007-2013:

Buscador de Proyecto Piloto y de Cooperación

Texto

Convocatoria

Seleccionar



Tipo de Proyecto

Seleccionar



BUSCAR



Puesta en valor de la Mujer en el Medio Rural.

- ❖ Jornadas para difundir la Ley de Titularidad Compartida y mejorar la implementación de la Ley.
- ❖ Premios de Excelencia a la Innovación de Mujeres Rurales



Prestar asistencia técnica a la Cooperación Interterritorial y Transnacional.

Intercambios de experiencias LEADER en el territorio

- **Contacto en temáticas de interés común para GAL de distintas Regiones para potenciar CIT y CTN**
- **Transferencia de conocimientos e iniciativas extrapolables a otros territorios**



Prestar asistencia técnica a la Cooperación Interterritorial y Transnacional.

Grupo de trabajo de cooperación Leader

- **Artículo 54 Reglamento FEADER:**
Ofrecer actividades de formación y de creación de redes para los GAL consistentes, en particular, en prestar asistencia técnica para la cooperación interterritorial y transnacional, facilitar la cooperación entre los GAL y búsqueda de socios para la medida de cooperación.
- **META:** Favorecer la coordinación entre AAGG para permitir y fomentar la realización de proyectos de cooperación interterritorial y transnacional
- **Procedimiento de coordinación de AAGG para la cooperación LEADER interregional aprobado por el Comité de AAGG el 26 de abril de 2017**

Prestar asistencia técnica a la Cooperación Interterritorial y Transnacional.

Grupo de trabajo de cooperación Leader

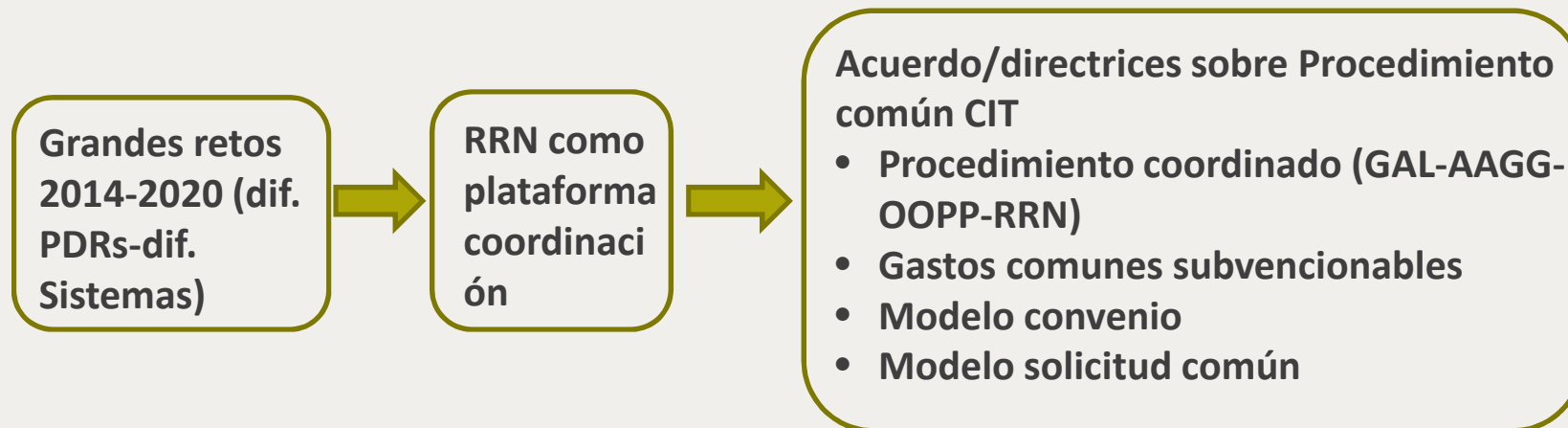

Actuaciones de la RRN para frenar el proceso de despoblamiento del medio rural

- Participación en la Feria Presura (Feria Nacional para la repoblación de la España Vacía)

Difundir actividades y herramientas que la RRN ofrece para facilitar la búsqueda de oportunidades en el medio rural

Difusión de BBPP en innovación social y territorial

Participación en las mesas de debate

Actuaciones de la RRN para frenar el proceso de despoblamiento del medio rural

- Organización de eventos dentro del Plan de Acción de la RRN
- Elaboración de noticias y reportajes en los medios de comunicación de la red
- Difusión de la idea de 'orgullo rural'



Actuaciones de la RRN para frenar el proceso de despoblamiento del medio rural

- Organización del Foro Nacional de la Despoblación

Plataforma conformada por todos los representantes de los sectores afectados por el despoblamiento del medio rural

Participación en el desarrollo de la Estrategia Nacional para el reto demográfico

Debatir principales líneas de acción para contribuir a frenar el proceso de despoblamiento

Talleres y eventos de la RRN

- Responden a la solicitud de los miembros de la Asamblea de la RRN
- Destinatarios del encuentro: gestores de las medidas de los PDR, actores, jóvenes, mujeres y asociaciones del medio rural.
- Temáticas de muy diversa índole



Plan de Comunicación de la RRN

- La Red Rural Nacional tiene que establecer un plan de comunicación como parte de su plan de acción.
- Las Autoridades de gestión tienen la responsabilidad de dirigir el proceso de comunicación del Programa de Desarrollo Rural e involucrar a la Red Rural Nacional para publicitar el PDR.
- La Estrategia de Publicidad e Información establecida por la Autoridad de Gestión:
 - Debe ser la base del Plan de Comunicación de la RRN.
 - Debe señalar las funciones de la AG y de la RRN y su grado de integración.

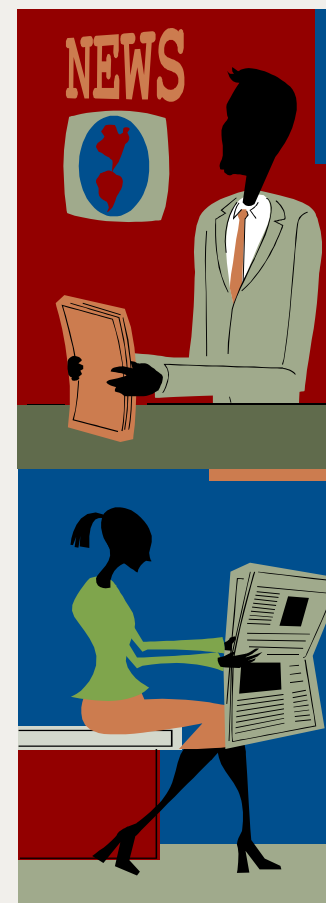

Plan de Comunicación de la RRN

Página web RRN

<http://www.redruralnacional.es/>



Redes Sociales (Facebook, Twitter, Youtube)

<https://www.facebook.com/pages/Red-Rural-Nacional/538087652958907?fref=ts>

<https://twitter.com/redrunacional>

https://www.youtube.com/channel/UCnQo0NksuhD59JiMRYdfxCg/videos?sort=dd&view=0&shelf_id=1



Plan de Comunicación de la RRN

La Red Rural Nacional presenta su boletín de noticias para que las experiencias del mundo rural español puedan llegar a todas las personas, organizaciones e instituciones implicadas en el desarrollo sostenible.



Revista Desarrollo Rural y Sostenible

Boletín (mensual)

<http://www.redruralnacional.es/boletin-rrn>

Portal web ▶ PUBLICACIONES ▶ Revista Desarrollo Rural Sostenible

AÑO 2018

[REVISTA Nº 36 - EDICIÓN PRIMAVERA 2018](#)

Dedicamos este número de primavera a un tema que va a marcar, ya lo está haciendo, la nueva política europea y nacional, que es transversal a todas las áreas: **la innovación**. Recogemos la opinión al respecto de **Esperanza Orellana**, Directora General de Desarrollo Rural y Política Forestal y contamos con la visión de una mujer referente en innovación e investigación en Europa, **Inge Van Oost**. Además de abordar temas punteros con los reportajes de **grupos operativos supra-autonómicos y territorios rurales sostenibles** y mucho más.

[Descarga en pdf](#)



Plan de Comunicación de la RRN

Diseño de las campañas de comunicación a desarrollar en 2019 y 2020

Sensibilización de la población sobre el mundo rural y los PDR

Testimonios de los beneficiarios de los PDR

Oportunidades que ofrecen los PDR a jóvenes y mujeres

Cómo los PDR contribuyen a la innovación

Cómo los PDR contribuyen al desarrollo local con el Leader

Cómo los PDR contribuyen a la lucha contra el CC

Cómo los PDR contribuyen al sector forestal

Publicaciones de la RRN

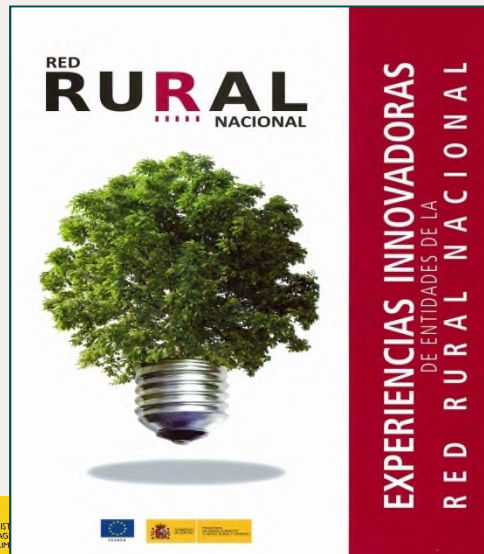
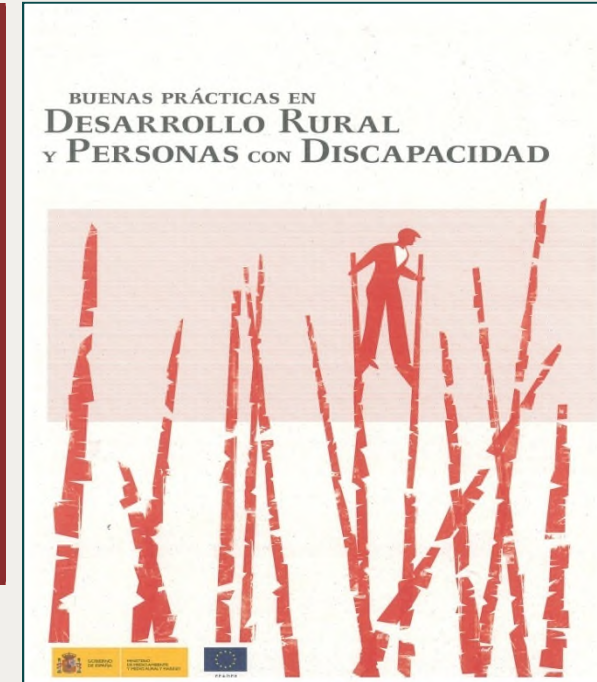
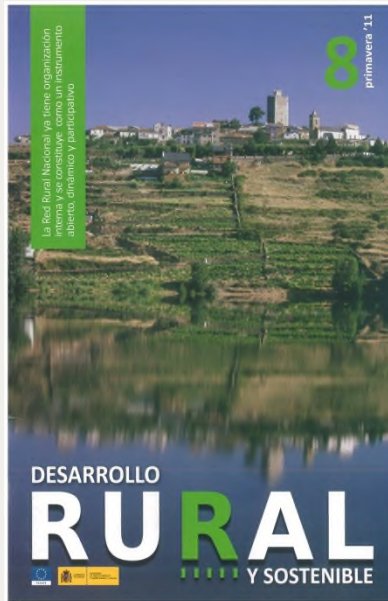

Tareas de evaluación y mejoras aplicadas por la red en el periodo 2014-2020

OBJETIVOS DE LA EVALUACIÓN

- Analizar los resultados alcanzados en la implementación de la RRN
- Extraer conclusiones en torno a los objetivos alcanzados con las actividades de la red y el impacto obtenido, además de proponer recomendaciones para la mejora de la RRN 2014-2020.

Tareas de evaluación y mejoras aplicadas por la red en el periodo 2014-2020

RECOMENDACIONES

- Con el fin de fortalecer la Red Rural Nacional, mejorar el desarrollo de sus actividades y optimizar sus resultados se considera necesario **mejorar las tareas y mecanismos de planificación** en sus distintas dimensiones.
- Es necesario **adaptar la gobernanza y el funcionamiento de la RRN** al contexto actual para fortalecer su consolidación y desarrollar sus objetivos con mayor eficacia.

Tareas de evaluación y mejoras aplicadas por la red en el periodo 2014-2020

RECOMENDACIONES

- **Revisar el sistema de seguimiento**, la estructura de objetivos y los indicadores de seguimiento y evaluación que recojan los resultados de las actuaciones.
- Profundizar en la **difusión del Plan de Acción** entre los miembros de la RRN y en la posibilidad de que otros agentes puedan proponer actuaciones a la RRN.
- Intensificar las actuaciones dirigidas a los GAL

Tareas de evaluación y mejoras aplicadas por la red en el periodo 2014-2020

MEJORAS QUE SE ESTÁN IMPLEMENTANDO

- Desarrollo de instrumentos de planificación a medio y corto plazo:
 - **Estrategia interna de la RRN:** Finales de 2018, donde se especificarán los mecanismos de difusión y de aportaciones al Plan de Acción de la RRN
 - **Estudio de diagnóstico de necesidades territoriales:** Finales de 2018
 - Revisión del **Reglamento Interno** de acuerdo a la Estrategia interna de la RRN: Finales de 2018.

Tareas de evaluación y mejoras aplicadas por la red en el periodo 2014-2020

MEJORAS QUE SE ESTÁN IMPLEMENTANDO

- Revisar el **sistema de seguimiento**, la estructura de objetivos y los indicadores, de cara a la evaluación intermedia de la RRN en 2019
- Nuevos trabajos en temáticas Leader: Elaboración de **estudio de Evaluación y situación del Leader en España**, a través de GT de la RRN.
- Nuevas actividades del Plan de Acción de la RRN: **80 actuaciones anuales a partir de 2019.**

REDES RURALES EUROPEAS 2007-2013

- **Red Europea de Desarrollo Rural (ENRD)**: Conectar las redes, organizaciones y administraciones nacionales activas en el sector del desarrollo rural a escala de la Unión para mejorar la efectividad y eficiencia de la Política de Desarrollo Rural.
 - Desarrollo del conocimiento: Thematic Working Groups
 - Cooperación: Temática Leader. Cooperación Transnacional.
 - Intercambio de información
- **Red Europea de Evaluación**: Mejorar la calidad y eficiencia de las evaluaciones de los PDR.



REDES RURALES EUROPEAS 2014-2020

Las Redes Europeas están reguladas en el artículo nº 52 y 53 del R FEADER, con objetivos y actuaciones claras y bien definidas

- **Red Europea de Desarrollo Rural (ENRD):**

Mejorar la participación de las partes interesadas, la calidad de los PDRs, informar sobre la Política de Desarrollo Rural y apoyar la evaluación de los PDR

- **Red de la Asociación Europea para la Innovación (AEI):**

Prestar apoyo en materia de productividad y sostenibilidad agrícolas y permitir el trabajo en red de los grupos operativos, servicios de asesoramiento e investigadores.



Red Europea de Desarrollo Rural 2014-2020

Grupos de trabajo Temáticos:

- Grupo de trabajo sobre Emprendimiento Inteligente y Competitivo en el Medio Rural:

Este Grupo de trabajo comenzó sus trabajos en julio de 2016, presentando su informe final en julio de 2017:

https://enrd.ec.europa.eu/sites/enrd/files/tg_rural-businesses_final-report.pdf

- Grupo de trabajo sobre Territorios Rurales Inteligentes (Smart Villages)

Este Grupo de trabajo desarrolla sus actividades desde septiembre de 2017, y está previsto que finalice en julio de 2019.

El MAPA ha participado en este grupo a través de la unidad de gestión de la Red Rural Nacional.



Red Europea de Desarrollo Rural

<https://enrd.ec.europa.eu/>



European Commission > The European Network for Rural Development (ENRD)

Home

About the ENRD >

Policy in Action >

Projects & Practice

ENRD Thematic Work >

LEADER / CLLD >

Networking >

Evaluation >

News & Events >

Rural Evaluation NEWS Issue 7

Discover articles on: (1) The evaluation of innovation in RDPs 2014- 2020 (2) Farm level indicators for new topics in policy evaluation (3) What evaluators in Latvia are learning from the 2017 AIR (4) The policy framework for innovation



myENRD  Share   

Click on a country flag to connect with rural Europe



**MUCHAS GRACIAS POR
SU ATENCIÓN**

M^a Lourdes Barona Flórez

lbarona@mapama.es

redrural@mapama.es

