

# ASAMBLEA DE LA RED RURAL NACIONAL

24 DE MAYO DE 2019



**Unión Europea**

Fondo Europeo Agrícola  
de Desarrollo Rural

*Europa invierte en las zonas rurales*



GOBIERNO  
DE ESPAÑA

MINISTERIO  
DE AGRICULTURA, PESCA  
Y ALIMENTACIÓN



**RRN** RED  
RURAL  
NACIONAL

A close-up photograph of two hands, one from a person with a darker skin tone and one from a person with a lighter skin tone, holding a large amount of fine, golden-brown sand. The sand is being held between the palms and is falling, creating a dense, shimmering stream of particles. The background is dark, making the sand stand out. A semi-transparent grey rectangular box is overlaid on the center of the image, containing the text.

**Presentación: “Diagnóstico de la  
RRN y Propuesta de  
Redefinición Estratégica”**

## Objetivo:

presentar a todos los miembros de la Asamblea el trabajo realizado



## PUNTOS A TRATAR

- 1. Antecedentes
- 2. ¿Por qué se ha hecho este ejercicio?
- 3. ¿Cómo se ha hecho?
- 4. Contenido de los documentos
- 5. Principales resultados

# 1. ANTECEDENTES

- El inicio y objetivo de los trabajos fueron presentados en el 4º **Comité Ejecutivo de la Red Rural Nacional**, celebrado en julio de 2018.



- Los trabajos están incluidos en el contrato que Red2Red tiene con **Asistencia técnica de la RRN en el desarrollo de su Plan de Acción, FEADER, 2014-2020.**

## 2. ¿POR QUÉ SE HA HECHO ESTE EJERCICIO?



## 2. ¿POR QUÉ SE HA HECHO ESTE EJERCICIO?: objetivo final

**Maximizar la utilidad de la RRN** como instrumento para la política de desarrollo rural en España.

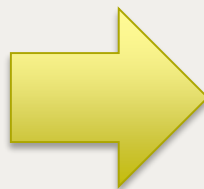

- Definir** en mayor medida:
- ✓ el rol que puede y debe desempeñar la Red Rural Nacional ,
  - ✓ qué funciones, temáticas y actividades tiene que priorizar
  - ✓ y qué agentes del medio rural son clave para ello.

# CUESTIONES DE PARTIDA

- ▶ 1. ¿Qué es la RRN? ¿Cuál debe ser su rol clave o su **misión**?
- ▶ 2. ¿Cómo podría mejorar su **funcionamiento y organización** interna?
- ▶ 3. ¿Qué **agentes** son clave en la política de desarrollo rural? ¿Cómo participan en la RRN?
- ▶ 4. ¿Qué **objetivos** persigue la RRN? ¿Cómo desarrolla su Plan de acción? ¿Qué **tipo de actuaciones** desarrolla y cómo podrían optimizarse?
- ▶ 5. ¿Qué **temas de trabajo** son prioritarios?

### 3. ¿CÓMO?

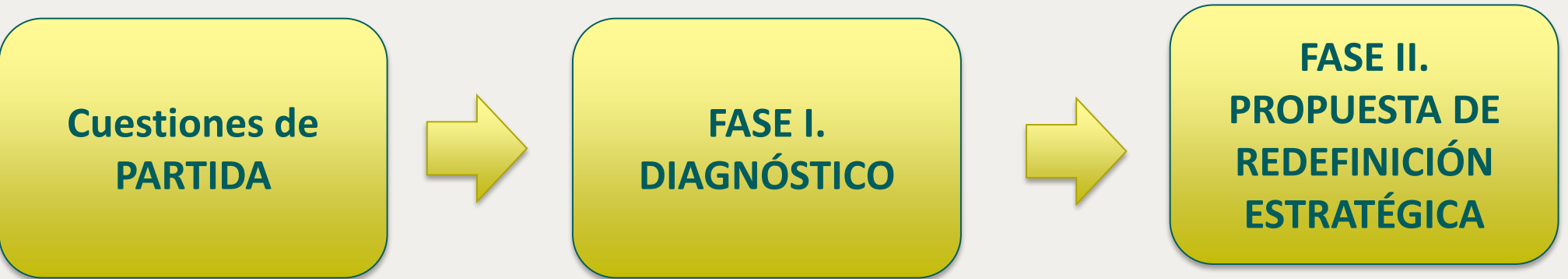

1. Revisión bibliográfica y documental
2. Incorporación de propuestas y reflexiones de los socios y otros agentes del medio rural.



### 3. ¿CÓMO?: Metodología y Fuentes de Información

#### ENTREVISTAS socios Asamblea

- ✓ Telefónicas.
- ✓ Julio-septiembre 2018.
- ✓ 4 bloques:
  - ✓ Temáticas de trabajo
  - ✓ Necesidades medio rural
  - ✓ Interacción entre agentes
  - ✓ Opinión funcionamiento de la RRN



20 entrevistas realizadas  
(15% de los socios de la  
Asamblea)

51,1 % de los socios  
contactados

ENTREVISTAS alto nivel DG Desarrollo Rural, Innovación y política forestal

Reuniones de trabajo UNIDAD de GESTIÓN RRN

### 3. ¿CÓMO SE HA HECHO?: Metodología y Fuentes de Información

#### CUESTIONARIO ON-LINE

- ✓ Abierto a todos los agentes del medio rural
- ✓ Sept -Octubre 2018.
- ✓ Mismos bloques que entrevistas

**415** repuestas.  
Agentes de todo el territorio nacional.  
Diversidad de perfiles profesionales.

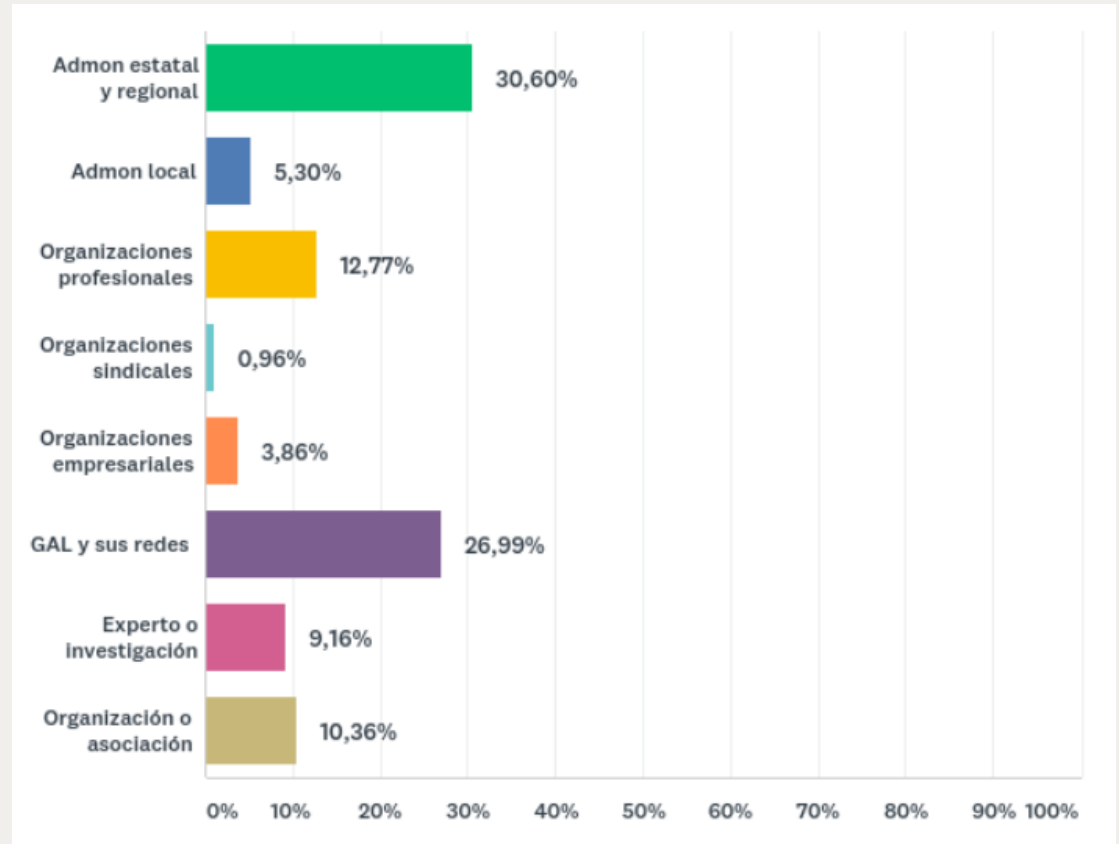

¡GRACIAS POR PARTICIPAR!

### 3. ¿CÓMO SE HA HECHO?: Metodología y Fuentes de Información

#### Revisión bibliográfica y documental:

- ✓ Reglamentos y documentos programáticos de la RRN
- ✓ Actuación RRN hasta la fecha
- ✓ Documentos de evaluaciones previas
- ✓ Documentos líneas estratégicas de MAPA y Desarrollo Rural
- ✓ Información ENRD y otros EM
- ✓ Diagnósticos medio rural nacional:

Acuerdo de Asociación de España 2014-2020.

Programa Nacional de Desarrollo Rural.

Consejo Económico y Social (2018), El Medio Rural y su vertebración social y territorial.

## 4. CONTENIDOS DE LOS DOCUMENTOS



### 2 DOCUMENTOS INTERRELACIONADOS



Recopilo información  
Analizo  
Describo  
Valoro  
Concluyo

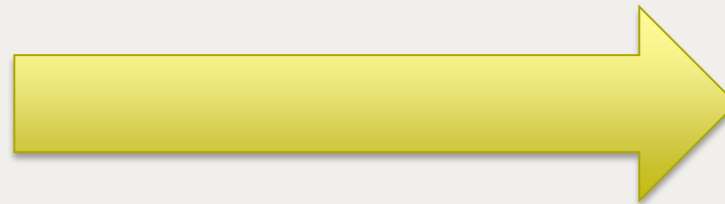

Propongo  
Recomiendo

## 4. CONTENIDOS DE LOS DOCUMENTOS

### DIAGNÓSTICO DE LA RRN

1. Introducción
2. Metodología y fuentes de información
3. Organización y funcionamiento de la RRN
4. Mapa de agentes del medio rural
5. Desarrollo del Plan de acción actuaciones y proceso de selección
6. Análisis de prioridades en la política de desarrollo rural
7. Conclusiones

### PROPUESTA REDEFINICIÓN ESTRATÉGICA RRN

1. Introducción
2. Misión de la RRN
3. Gobernanza de la RRN
4. Agentes implicados en la acción de la RRN
5. Plan de acción de la RRN
6. Temas de trabajo prioritarios
7. Conclusiones y recomendaciones

## 5. PRINCIPALES RESULTADOS

¿Qué es la RRN? ¿Cuál debe ser su rol clave o su misión?



# MISIÓN DE LA RRN: FOMENTAR LA DINAMIZACIÓN Y LA GOBERNANZA DEL MEDIO RURAL

## Las funciones básicas que la RRN

- ▶ **Generar intercambio y participación:** fomentar entre sus miembros el sentimiento de confianza y cooperación. Multiplicar y generar nuevo capital social.
- ▶ **Constituir una herramienta para el aprendizaje, el desarrollo de nuevas capacidades y conocimientos, y el fomento de la innovación.**
- ▶ **Difundir información:** hacia dentro, miembros de la Red; y, hacia fuera, medio rural y sociedad en su conjunto. Constituir el principal instrumento de difusión de la política de desarrollo rural a nivel nacional.
- ▶ **Generar masa crítica:** establecer un escenario común, aunar esfuerzos. Fortalecer alianzas.

## ¿QUÉ ES LA RRN?

La RRN es el punto de encuentro que conecta a todas las personas y entidades relacionadas con el medio rural, con el objetivo de dar a conocer y facilitar el acceso a los Programas de Desarrollo Rural (PDR). A su vez, tiene como fin sensibilizar a toda la población sobre la importancia que el medio rural tiene para nuestro presente y futuro.

### Funciones de la RED RURAL NACIONAL

- ▶ Generar intercambio y participación: fomentar entre sus miembros el sentimiento de confianza y cooperación. Multiplicar y generar nuevo capital social
- ▶ Constituir una herramienta para el aprendizaje, el desarrollo de nuevas capacidades y conocimientos, y el fomento de la innovación
- ▶ Difundir información: hacia dentro, miembros de la RRN; y, hacia fuera, medio rural y sociedad en su conjunto
- ▶ Generar masa crítica: establecer un escenario común, aunar esfuerzos

¿Qué OBJETIVOS GLOBALES tiene como RED?

OG1. Establecer un marco de relaciones estable y permanente entre quienes se implican en el desarrollo del medio rural.  
OG2. Fortalecer la capacidad de programación y ejecución de los programas de desarrollo rural.  
OG3. Promover el conocimiento del mundo rural y dar publicidad a la Política de Desarrollo Rural.  
OG4. Fomentar la transferencia de conocimientos e innovación en los sectores agrario y forestal y en las zonas rurales.

¿Qué TEMAS de TRABAJO considera la RRN PRIORITARIOS?

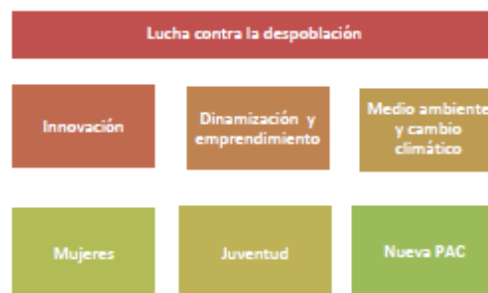

¿En qué AGENTES /COLECTIVOS centra su actuación?

- ▶ Administración pública (regional, local y nacional), específicamente, autoridades y gestores de los Programas de Desarrollo Rural.
- ▶ Grupos de Acción Local y sus redes.
- ▶ Agentes implicados en la innovación en el medio rural.
- ▶ Organizaciones empresariales, profesionales y sindicatos que trabajan en el medio rural.
- ▶ Sociedad civil, interlocutores ambientales, ONG, organismos de promoción de la igualdad...
- ▶ Población rural en su conjunto, jóvenes y mujeres en particular.

¿De qué HERAMIENTAS DE TRABAJO dispone la RRN?

- ✓ Actividades de formación, mejora de capacidades y asesoramiento.
- ✓ Celebración de jornadas, talleres, grupos de trabajo e intercambios de experiencias.
- ✓ Elaboración de estudios, análisis y evaluaciones.
- ✓ Actividades de comunicación y publicidad, incluidas la difusión de experiencias inspiradoras y buenas prácticas.
- ✓ Participación en las actividades de la Red Europea de Desarrollo Rural.



## 2. ¿Cómo podría mejorar su funcionamiento y organización interna?

Limitada conexión con el territorio

La frecuencia de reuniones de órganos de gobernanza se considera insuficiente.

El Comité Ejecutivo no da respuesta satisfactoria a sus objetivos:

- > Reuniones demasiado formales y poco participativas.
- > Insuficiente conexión y comunicación Comité- socios Asamblea.

Se propone:

- 1-Sustituir Comité por Asamblea reforzada (2 reuniones al año) + Grupos temáticos para trabajo en concreto.
2. Reforzar conexión con territorio: apertura Asamblea a organizaciones supramunicipales + antenas regionales.
3. Invertir esfuerzos y recursos adicionales en mejora de capacidades de los socios para la “actuación en red”.

# 2. ¿Cómo podría mejorar su funcionamiento y organización interna?

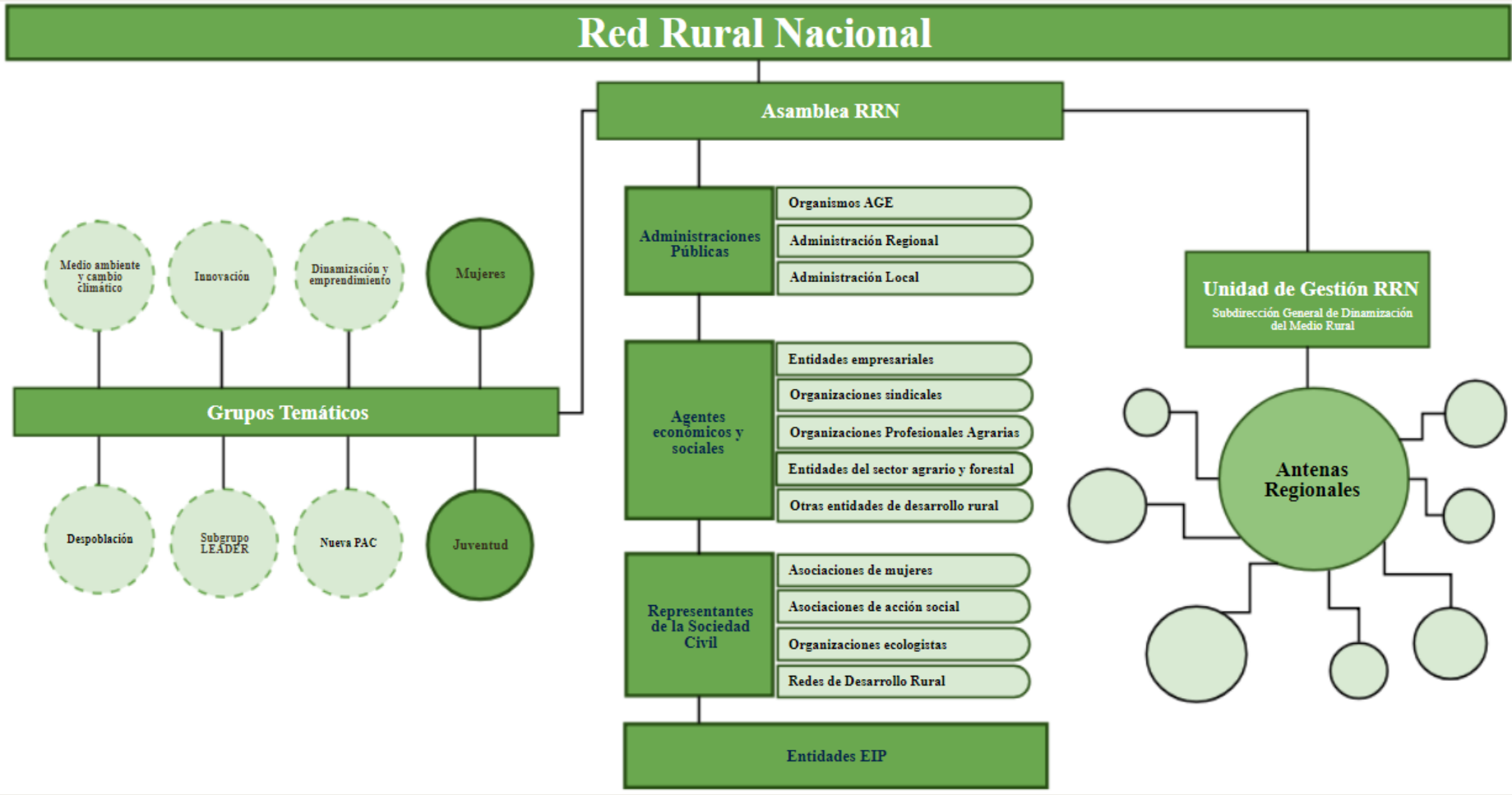

# 3. ¿Qué agentes son clave en la política de desarrollo rural?

## ¿Cómo participan en la RRN?

- RRN: amplia representación medio rural. Carencias en organizaciones de consumidores, tercera edad y jóvenes.
- La RRN no se conoce suficientemente en el territorio. ¿Figura intermedia?
- Mejora coordinación administración.
- Impulso cooperación público-privada.
- Reforzar agentes nodo.

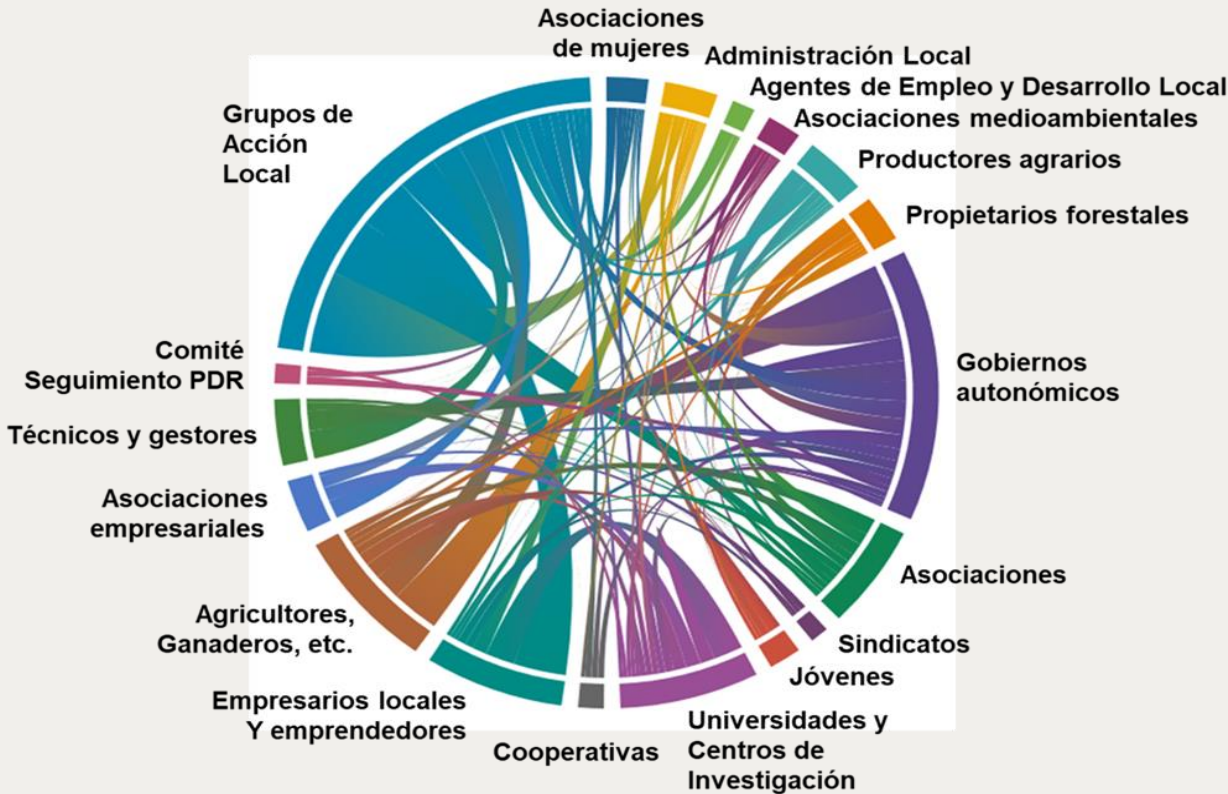

## 4. ¿Qué objetivos persigue la RRRN? ¿Cómo desarrolla su Plan de acción? ¿Qué tipo de actuaciones desarrolla y cómo podrían optimizarse?

Grupos de trabajo,  
jornadas y talleres

Actividades de formación  
y mejora de capacidades

Participar en actividades  
de la Red Europea de  
Desarrollo Rural y  
contribuir a las mismas

Recopilar proyectos y  
buenas prácticas

Estudios, análisis y  
evaluaciones

Comunicación y  
publicidad

# PROCESO DE SELECCIÓN DE ACTUACIONES



Se concluye que el actual sistema es poco eficiente y no permite orientación estratégica de las actuaciones.

Se estima necesario reforzar el rol propositivo de la UG.

## Propuesta de proceso

- 1-Focalizar la acción por periodos en algunas temáticas. Profundizar.
- 2- Miembros de la RRN proponen temas y analizan en Asamblea.
- 3-UG analiza y estructura.
- 4- Crear Grupos temáticos específicos: análisis en profundidad.
- 5- Con material Grupos temáticos: UG organiza Plan de acción.

5.

¿Qué temas de trabajo son prioritarios?

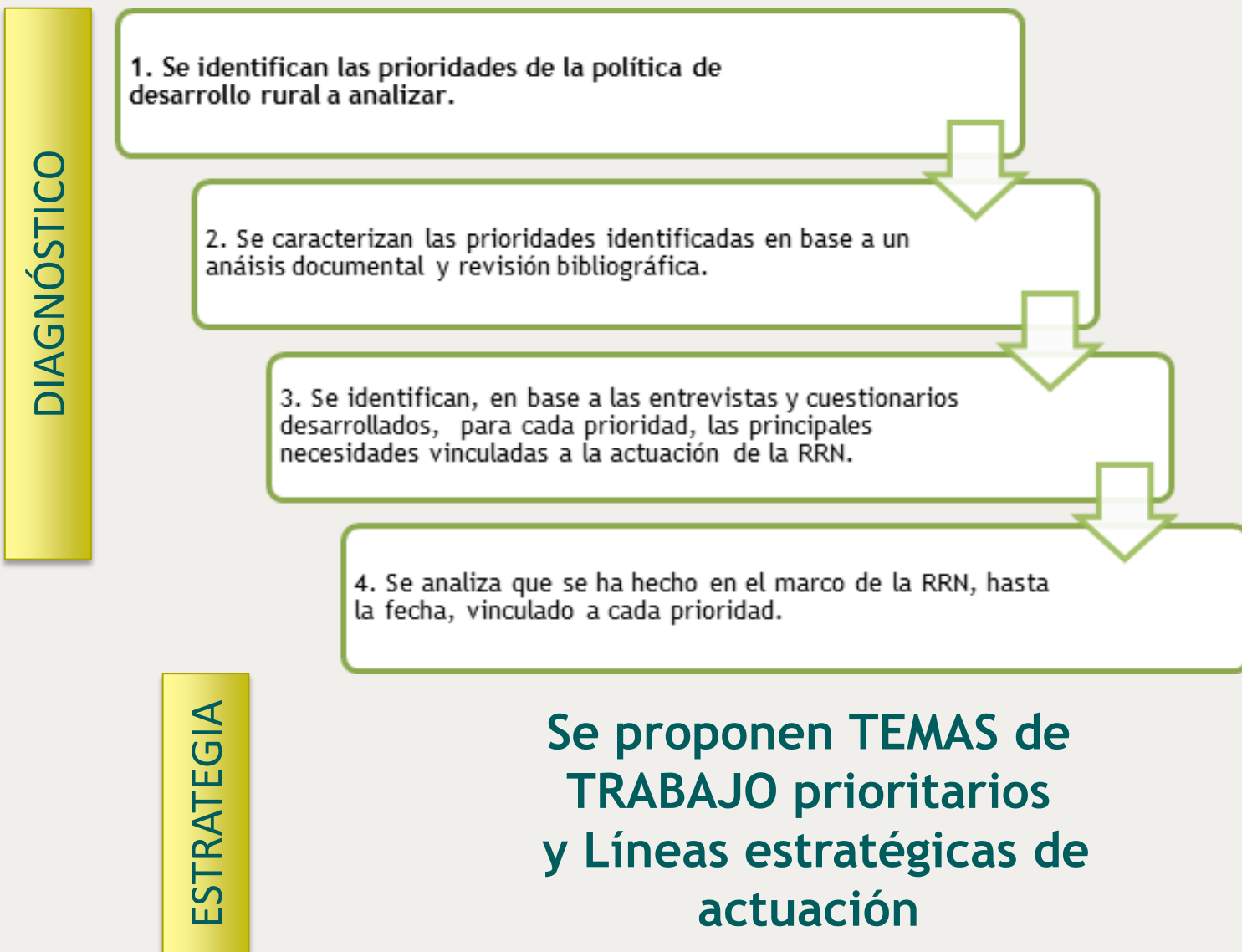

## 5. ¿Qué temas de trabajo son prioritarios?



Todos los ámbitos están interrelacionados. Trabajo conjunto y sinérgico. Carácter transversal.

En cada ámbito: trabajo con PDR, LEADER, comunicación, formación y asesoramiento.

¡Muchas gracias!



**RED2RED**

Asistencia Técnica de la Red Rural Nacional

[rrn@red2red.net](mailto:rrn@red2red.net)

C/ María Pedraza, 30. Planta 3ª

28039 - Madrid

Tlf: 91 5501170

[www.red2red.net](http://www.red2red.net)



Unión Europea

Fondo Europeo Agrícola  
de Desarrollo Rural

*Europa invierte en las zonas rurales*



GOBIERNO  
DE ESPAÑA

MINISTERIO  
DE AGRICULTURA, PESCA  
Y ALIMENTACIÓN



**RRN** RED  
RURAL  
NACIONAL