

**Programa de  
Desarrollo Rural  
de Aragón  
2014-2020**

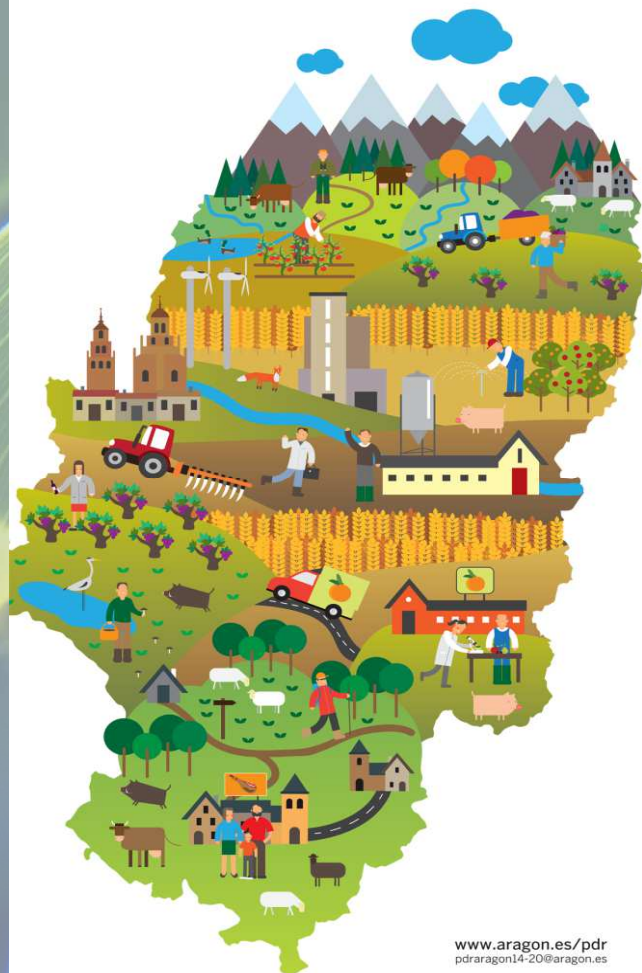

[www.aragon.es/pdr](http://www.aragon.es/pdr)  
[pdraragon14-20@aragon.es](mailto:pdraragon14-20@aragon.es)



**GOBIERNO  
DE ARAGON**

Fondo Europeo Agrícola de Desarrollo Rural:  
Europa y Aragón invierten en las zonas rurales



**Unión Europea**  
Fondo Europeo Agrícola  
de Desarrollo Rural

# PROGRAMA DE DESARROLLO RURAL DE ARAGÓN 2014 – 2020

**Submedida 2.1 PDR Aragón  
“Asesoramiento a explotaciones agrarias”  
MAPA - Red Rural Nacional**

Ramón Iglesias Castellarnau.  
Jefe de Servicio de Innovación y Transferencia  
Gobierno de Aragón.  
Madrid, 9 de abril de 2019

**PDR 2014-2020  
EL ASESORAMIENTO A  
EXPLOTACIONES AGRARIAS**



# SUMARIO

- 1. Necesidad de instaurar un sistema de asesoramiento agrario**
- 2. El asesoramiento en el actual PDR Aragón**
- 3. Selección de entidades de asesoramiento, y financiación**
- 4. Prestación de los servicios de asesoramiento: Convocatorias, cronograma y gestión**
- 5. Los asesores: Cometido, perfil y formación**
- 6. Imágenes de asesoramiento agrario en 2018**
- 7. Dificultad en la gestión de la Medida 2.1**
- 8. El asesoramiento en el nuevo PDR 2021-2027**

# 1. Necesidad de instaurar un sistema de asesoramiento agrario

## Algunos problemas del sector agroalimentario:

- Escasa dimensión empresarial en alguna de sus fases.
- Falta de organización y concentración de la oferta que resta al sector capacidad de negociación.
- Desequilibrios en el funcionamiento de la cadena alimentaria que implican falta de transparencia en la formación de precios.
- Envejecimiento de la población activa agraria.
- Dependencia de la PAC

– .....

***Competitividad agraria “mejorable”***

# Necesidad de instaurar un sistema de asesoramiento agrario

## Algunas posibles soluciones:

- Redimensionar las empresas.
- Fomentar el asociacionismo en el sector.
- Impulsar y favorecer producciones alternativas y mercados de proximidad.
- Producción ecológica y sostenible.
- Empleo de las TIC.
- **TRANSFERENCIA DE CONOCIMIENTO AL SECTOR.**



¿COMO?

- **ASESORAMIENTO A LAS EXPLOTACIONES**

## Necesidad de instaurar un sistema de asesoramiento agrario

### ¿NO EXISTÍA ASESORAMIENTO AGRARIO ANTES DEL PDR 2014-2020?

- Desaparición del Servicio de Extensión Agraria.
- Medida incluida en el PDR 2007-2013. => Escasa aceptación

Y además:

- ADS- Producción y sanidad animal.
- ATRIAS- Producción y sanidad vegetal.
- OPAs y cooperativas.
- Empresas de servicios.
- Integradoras ganaderas.
- Administración: OCAs y Centros Tecnológicos



Importante número  
de técnicos en el  
sector



## Necesidad de instaurar un sistema de asesoramiento agrario

**Objetivo:** Aumentar la productividad, el uso eficiente de los recursos y la **competitividad de las explotaciones** a través del conocimiento

*Desarrollar la **agricultura del conocimiento** para afrontar los nuevos retos del sector*

- Requisitos legales.
- Empleo de tecnologías agrícolas avanzadas.
- Mejora de la gestión de riesgos.
- Mejora de los rendimientos de las explotaciones.
- Reducción de costes y pérdidas.
- Respuesta a las preferencias del consumo.
- Protección del medio ambiente.

## Necesidad de instaurar un sistema de asesoramiento agrario

Informe nº 12/2015 Tribunal de Cuentas UE:

- Las actividades de transferencia de **conocimientos y asesoramiento** se han convertido en **una prioridad de alto nivel**, tanto en la UE en general como en el ámbito del desarrollo rural en particular.
- Se duplica en el periodo 2014-2020 la dotación UE: de 2.200 millones de euros a 4.000 millones de euros.



## 2. El asesoramiento en el actual PDR Aragón.

Programa de Desarrollo Rural de Aragón 2014-2020  
aprobado por Decisión de ejecución C(2015) 3531.

### Medida 2. Asesoramiento

- **Submedida 2.1. Apoyo para contribuir a la obtención de servicios de asesoramiento.**

# El asesoramiento en el actual PDR Aragón.

Antecedentes: Heraldo de Aragón 04/06/2015

**Agroalimentación** | Las nuevas posibilidades que abre el PDR para la investigación agroalimentaria están detrás de un nuevo sistema de transferencia creado en Aragón, liderado «por agricultores en pro de los agricultores»

## El campo quiere asesorar al campo

**S**i hay alguien que conoce mejor que nadie cuáles son las necesidades y demandas de innovación del sector agrolimentario, ese es el propio sector agroalimentario. Es lo que creen los agentes que forman la Alianza Agroalimentaria Aragonesa, una pionera iniciativa de cooperación integrada por los colegios profesionales de ingenieros agrónomos y agrícolas, las organizaciones agrarias, las cooperativas y las industrias alimentarias de la comunidad.

Con este convencimiento, y aprovechando que el nuevo Plan de Desarrollo Rural incluye una partida presupuestaria para financiar la investigación y su transferencia a las explotaciones agrícolas y ganaderas, la Alianza ha diseñado un novedoso sistema de asesoramiento de explotaciones y empresa agroalimentarias (SAE) «organizado por y para los agricultores». Dicho de otro modo, que este servicio –que podrá disponer de fondos comunitarios– sea impulsado por las entidades más visibles y representativas del sector.

Su presentación en sociedad se realizó ayer en una jornada organizada por la AAA en la que se detalló no solo las características del servicio propuesto sino el marco

legal y económico en el que tendrá que moverse.

A través de las explicaciones del director de Ibercide, el centro de desarrollo empresarial de Ibercaja, José Antonio Domínguez, y mediante la intervención –en un vídeo– de los representantes de las organizaciones que integran la alianza, la AAA dejó claro que apuesta por un sistema con enfoque descentralizado, abierto a la competencia sin exclusividad pública ni privada, con capacidad para conectar de manera eficaz la investigación con las necesidades reales del sector productor, con capacidad de elección y utilidad real para los agricultores y ganaderos y, sobre todo, que esté por encima de cualquier interés que no sea mejorar la renta, la productividad y la competitividad de las explotaciones en particular y del complejo alimentario en general.

Su compromiso por este nuevo sistema dejó entrever la intención de estos agentes por crear las necesarias agencias de asesoramiento que, como recordaron los representantes del Ministerio y del Gobierno de Aragón que participaron en el encuentro, tendrán que concurrir al concurso público que se realizará para adjudicar dichos servicios y la posibilidad de acceder a los fondos públicos

que, eso sí, financiarán hasta el 80% de cada asesoramiento hasta un máximo de 1.500 euros «y mientras haya presupuesto».

Y para evitar suspicacias y preocupación –que las hubo– entre técnicos que ahora realizar este tipo de labor, el decano del Colegio de Ingenieros Agrónomos de Aragón, La Rioja y País Vasco,

Joaquín Olona, dejó claro «por si quedaban dudas» que el único protagonista de este sistema es el agricultor y por lo tanto, la Alianza como tal y los colegios profesionales en particular solo son «dinamizadores» del sistema y no concurrirán a la prestación de dichos servicios.

CH. G.

### ZUMOS CATALANO ARAGONESES, S.A.

Por acuerdo del Consejo de Administración de 01 de Junio de 2015, se convoca Junta General Extraordinaria, a celebrar en las instalaciones de ZUCASA, sitas en Calle Colladors s/n del Polígono Industrial "Fondo Litera" de Fraga, en primera convocatoria el próximo día 09 de Julio de 2015, a las 16.00 horas, y en segunda al día siguiente, en el mismo lugar y hora, con el siguiente

#### Orden del día

- Primero.**- Previsiones campaña del año en curso.
- Segundo.**- Ruegos y preguntas.
- Tercero.**- Delegación de facultades.
- Cuarto.**- Redacción, lectura y aprobación del acta.

Fraga, 01 de Junio de 2015.- Antonio Lozano Embid, PRESIDENTE DEL CONSEJO DE ADMINISTRACIÓN.

### A. S. D. A.

ASOCIACIÓN MIXTA DE SEPARADOS Y DIVORCIADOS DE ARAGÓN  
PROBLEMAS DE PAREJA  
TE AYUDAMOS  
NUEVA DIRECCIÓN:  
C/ Àngel Ganivet, nº 6. Tel. 976 555 040

## XXVII JORNADAS TÉCNICO CULTURALES

4 de Junio

Curso 2015

"EL ALMA DEL EBRO DE

D. Túa Blesa

Catedrático de Teoría de la literatura comparada de la Universidad

Las conferencias se celebrarán en el Salón de (P<sup>o</sup> María Agustín, 4 y 6, Edificio Ebroso, oficina - La entrada será pública

### 3. Selección de entidades de asesoramiento y financiación

**Periodo de selección: de 25-1-2017 a 13-11-2017 (lista EE en perfil)**

**Servicios de asesoramiento (entre otros aspectos):**

1. Materias de obligado asesoramiento.

- Se añaden (D.2.2. PPT)

2. Nº de visitas/horas de duración de los servicios.

- Agrario y forestal: **4 visitas/año** y mínimo 20 horas ( 5 h/visita) a cada explotación asesorada.

3. Nº de servicios /asesor (máximo 70/año, el 80 % de su tiempo disponible).

4. Precio de licitación de los servicios (**400 € + IVA**).

5. Obligaciones de las entidades. **formación asesores y coordinador.**

6. Pago de los servicios. **ADMON (80 %) Asesorado (20 %).**

# Selección entidades asesoramiento LICITACIÓN: 12-5-2017

## Firma del Acuerdo Marco marco. 27-2-2018

Aragón pone en marcha un nuevo sistema de asesoramiento a las explotaciones... <http://www.eleconomista.es/aron/noticias/8999568/03/18/Aragon-po...>

elEconomista.es

### Aragón pone en marcha un nuevo sistema de asesoramiento a las explotaciones agrarias

elEconomista Aragón

12/03/2018 - 10:57



El Gobierno de Aragón, a través del Departamento de Desarrollo Rural y Sostenibilidad, firma un contrato marco con ocho entidades seleccionadas por 3,5 millones de euros hasta 2020 para asegurar la transferencia de conocimiento eficaz y asentar los avances tecnológicos actualmente existentes.

Este nuevo sistema ha sido definido por el consejero de Desarrollo Rural y Sostenibilidad del Gobierno de Aragón, Joaquín Olona, como la "extensión agraria del S.XXI" que tiene como protagonistas a los sindicatos y las cooperativas que son "la parte del sector más próxima a los agricultores".

Este sistema está abierto a todos los agricultores y ganaderos aragoneses, siendo los beneficiarios de la incorporación al sector y de los planes de mejora de explotaciones el colectivo preferente del asesoramiento. En concreto, serán los

La DGA implanta un nuevo sistema de asesoramiento para las explotaciones... <http://www.aragondigital.es/movil/noticia.asp?notid=164863&secid=6>

aragondigital.es

(http://www.aragondigital.es/movil/noticia.asp)

«(movil.asp)» Economía (/movil/seccion.asp?seccid=6)» La DGA implanta un nuevo sistema de asesoramiento para las explotaciones...

Economía

### La DGA implanta un nuevo sistema de asesoramiento para las explotaciones agrarias dotado con 3,5 millones de euros

12/3/2018

Adrián Luis Rúa

El Gobierno de Aragón pone en marcha el plan del nuevo sistema de asesoramiento agroalimentario, con un presupuesto de 3,5 millones de euros hasta 2020. El Ejecutivo capacita a ocho entidades, formadas por sindicatos y cooperativas, para que desarrollen esta labor, destinado principalmente a los jóvenes y a los avances tecnológicos.

Like 0 Twitter 0 Compartir



Zaragoza.- El Gobierno de Aragón ha puesto en marcha este lunes el plan del nuevo sistema de asesoramiento para los agricultores y ganaderos, dotado con 3,5 millones de euros hasta 2020. Ocho entidades -organizaciones agrarias y cooperativas- serán las encargadas de llevar a cabo esta labor.

El objetivo es transmitir un conocimiento eficaz para implementar los avances tecnológicos en el sector para también el asesoramiento presta atención a materias como el medio ambiente, el bienestar animal, la seguridad alimentaria o la gestión económica-financiera.

Olona se ha reunido con las entidades que asesorarán a los agricultores

El consejero de Desarrollo Rural y Sostenibilidad, Joaquín Olona, quien se ha reunido este lunes con las entidades, ha matizado que se dará prioridad a los "agricultores jóvenes o que presentan proyectos de modernización de explotación". Según los cálculos de Olona, este servicio asistirá a un máximo

de unos 3.000 profesionales.

Se trata de un sistema voluntario para los agricultores y ganaderos que decidan adherirse. La DGA subvencionará el 80% de los costes del sistema, mientras que el 20% restante corre a cargo del beneficiario.

Las ocho entidades seleccionadas son las organizaciones agrarias UAGA, Aseja, UPA y Aseja y las cooperativas Canades Teruel, Aranto, Cooperativa de los Moncayo y Oligarato. En la Orden del Departamento de Desarrollo Rural y Sostenibilidad, publicada este lunes en el Boletín Oficial de Aragón, se especifica que se dispone de un mes para que los solicitantes elijan qué entidad quieren que los asesore.

El responsable del ramo ha explicado que este sistema pretende ocupar el vacío que generó la desaparición del servicio de extensión agraria de 1955, "que permitió la modernización de la agricultura española incorporando los conocimientos y las tecnologías avanzadas en su momento". Olona ha detallado que este nuevo sistema se adapta al contexto social, económico y político actual.

Últimas Noticias de la sección

1 de 4

Unión Europea  
Fondo Europeo Agrícola de Desarrollo Rural  
Europa invierte en las zonas rurales

GOBIERNO DE ESPAÑA  
MINISTERIO DE AGRICULTURA, PESCA Y ALIMENTACIÓN

GOBIERNO DE ARAGON

13/03/2018 9:08



# Selección de entidades de asesoramiento LICITACIÓN. Firma de los acuerdos marco

El Gobierno de Aragón propone un sistema de asesoramiento para mej... <http://www.diariodeteruel.es/movil/noticia.asp?notid=1003903&secid=1>



(<http://www.diariodeteruel.es/movil/movil.asp>)

El Gobierno de Aragón propone un sistema de asesoramiento...

TERUEL

## El Gobierno de Aragón propone un sistema de asesoramiento para mejorar la rentabilidad de las explotaciones agrarias

12/3/2018

Redacción



Joaquín Olmos (encuadro por la izquierda) en la reunión con las entidades encargadas de poner en marcha el asesoramiento.

El Gobierno de Aragón ha puesto en marcha este lunes un sistema de asesoramiento agrario con el objetivo de que agricultores y ganaderos puedan mejorar su renta. Gracias a una dotación de 3,5 millones de euros, ocho organizaciones profesionales y cooperativas asesorarán a los seleccionados para mejorar la rentabilidad de sus explotaciones mediante la transferencia y aplicación de nuevos conocimientos tecnológicos y de gestión.

El consejero de Desarrollo Rural y Sostenibilidad del Gobierno de Aragón, Joaquín Olmos, ha definido este sistema como la "extensión agraria del siglo XXI", que tiene como protagonistas a los sindicatos y las cooperativas que son "la parte del sector más próxima a los agricultores". Asimismo, ha considerado que el presupuesto

destinado a esta iniciativa se suma a "otras partidas destinadas a la formación, innovación y transferencia del conocimiento", por lo que en total "se configuran 17 millones de euros a disposición del sector en esta materia en la legislación".

La convocatoria del Ejecutivo autonómico está abierta a todos los agricultores y ganaderos aragoneses, que serán los beneficiarios de la incorporación al sector y de los planes de mejora de explotaciones el colectivo preferente del asesoramiento. Dicho sistema será voluntario para aquellos agricultores que decidan adherirse y contará con una subvención en sus costes del 60 por ciento, con cargo al Gobierno de Aragón, mientras que el 20 por ciento restante lo asumirá cada agricultor.

El objetivo es asegurar una transferencia de conocimiento eficaz hacia el sector que permita asentar los avances tecnológicos, lo que redundará en la optimización de insumos y, por tanto, la mejora de la renta agraria. Pero el asesoramiento se ha concebido de un modo transversal, ya que no afectará únicamente a aspectos técnico-productivos, sino también a otros de cumplimiento de normativa europea en materia de medioambiente, bienestar animal, o seguridad alimentaria, o los conocimientos de gestión económico-financiera de la propia explotación agraria.

La normativa que la Unión Europea estableció para el desarrollo de este sistema no correspondía a la vía clásica subvencional con criterios de concurrencia, sino a la de celebración de licitaciones públicas de acuerdo con la normativa de contratación. Por ello, algunas instituciones habían encontrado dificultades para llevarlo a cabo y, hasta la fecha, en

Usamos cookies propias y de terceros para mostrar publicidad personalizada según su navegación. Si continúa navegando consideramos que acepta el uso de cookies. [Más Información](#) (<http://www.diariodeteruel.es/privacidad>)

1 de 5

Unión Europea

Fondo Europeo Agrícola de Desarrollo Rural

Europa invierte en las zonas rurales

13/03/2018 9:04

Organizaciones y cooperativas agrarias ejercerán el ASESORAMIE... <http://www.diariodelcampo.com/detallepost.asp?id=356771&idcat=6>

Por ALBERTO CEBRIÁN



Facebook Twitter contacto@diariodelcampo.com



Diario Agua Cultivos Ganadería Alimentación Investigación Desarrollo Rural Medio Ambiente Varios Eventos

<http://www.negocioaragon.es/>

## Organizaciones y cooperativas agrarias ejercerán el ASESORAMIENTO a agricultores y ganaderos en Aragón

Publicado el lunes, 12 de marzo de 2018

### Nace el sistema de asesoramiento en Aragón

Las organizaciones UAGA, ASAJA, UPA y AFRAGA, y las cooperativas Cereales Teruel, ARENTO, Cooperativa Los Monegros y Ovisaragón se van a encargar en Aragón del asesoramiento agrario, intentando recuperar el modelo de la antigua extensión agraria.

Es un nuevo sistema de asesoramiento a las explotaciones agrarias que pone en marcha el Gobierno de Aragón y que cuenta con una dotación económica de 3,5 millones de euros para el conjunto de los años 2018, 2019 y 2020.

El objetivo es "mejorar la rentabilidad de las explotaciones mediante la transferencia y aplicación de los nuevos conocimientos tecnológicos y de gestión".

Este sistema está abierto a todos los agricultores y ganaderos aragoneses, siendo voluntario para aquellos que decidan adherirse. El 20 por ciento del coste deberá asumirlo el agricultor y ganadero.

El asesoramiento se ha concebido de un modo transversal, es decir, no únicamente afectará a aspectos técnico-productivos, sino también a otros de cumplimiento de normativa europea en materia de medio ambiente, bienestar animal, seguridad alimentaria y los cada vez más necesarios conocimientos de gestión económico-financiera de la propia explotación agraria.

El agricultor que desee adherirse al sistema puede elegir durante un mes qué entidad de las ocho citadas quiere que le asesore en función de sus preferencias o incluso del precio ofertado.



CONCESIONARIO OFICIAL  
JOHN DEERE

### Breves

**BODEGAS CARE** presenta a su enólogo OSCAR MARTÍNEZ, incorporado a esta empresa en 2017. Plantea nuevas ideas para desarrollar el potencial de los viñedos y acercarse de nuevo al terruño, a variedades autóctonas como la Cariñena, Garnacha tinta y Garnacha blanca.

**DEKALB**, marca de semillas de MONSANTO COMPANY, ha lanzado en España, Portugal e Italia una nueva oferta digital como parte de su concepto DEKALB SMART. La nueva herramienta permite un ahorro medio de agua y energía del 17 por ciento. [PÁGINA WEB DE LA FIRMA: Haga CLICK AQUÍ.](#)

### El tiempo campo a campo

1 de 3

13/03/2018 9:09



# Lista de entidades de asesoramiento seleccionadas

## Áreas de asesoramiento

Entidades licitadoras: 15

Entidades seleccionadas: 8

Formalización acuerdo marco **27/02/2018.**

ENTIDAD	ÁREAS DE ASESORAMIENTO
ARAGA	Agraria y forestal
ARENTO	Agraria
ASAJA	Agraria, forestal y pyme
CEREALES TERUEL	Agraria, forestal y pyme
COOP. LOS MONEGROS	Agraria y forestal
OVIARAGÓN SCL	Agraria
UAGA	Agraria, forestal y pyme
UPA	Agraria

## Selección de entidades de asesoramiento y destinatarios. Importes previstos y financiación

*Acuerdo Marco para la selección de entidades de asesoramiento a las explotaciones agrarias y forestales y a las pyme de las zonas rurales, en el ámbito del PDR de Aragón, para los años 2017-2020, con opción de prórroga en los años 2021 y 2022.*

- Seleccionar más de una entidad.
- Presupuesto de **1.160.000 €/año**: 2017, 2018, 2019 y 2020
-  Permite atender a **3.000 asesoramientos/año**
- Cofinanciado: **Capítulo 2** de Presupuestos C Autónoma
  - FEADER : **53 %**
  - AG Estado : **19 %**
  - Comunidad Autónoma : **28 %**
- PCAP y PTT definen todos los términos del mismo.



## 4. Prestación de los servicios de asesoramiento Convocatorias, cronograma y gestión

**Selección de los destinatarios (AGRICULTORES ASESORADOS):**

### **EJERCICIO 2018 ( 1ª convocatoria)**

*Orden DRS/426/2018, de 27 de febrero, por la que se determina el procedimiento y se abre el plazo para la solicitud de servicios de asesoramiento agrario para los titulares de explotaciones agrarias y forestales y de pymes de las zonas rurales, en el marco del Programa de Desarrollo Rural de Aragón 2014-2020, para 2018. (BOA nº 50 de 12-3-2018. pg 8231)*

### **EJERCICIO 2019 (2ª convocatoria)**

*Orden DRS/1803/2018, de 31 de octubre, por la que se determina el procedimiento y se abre el plazo para la solicitud de servicios de asesoramiento agrario para los titulares de explotaciones agrarias y forestales y de pymes de las zonas rurales, en el marco del Programa de Desarrollo Rural de Aragón 2014-2020, para 2019. (BOA nº 221 de 15-11-2018. pg 37937)*

# CRONOGRAMA DE GESTION DE LA MEDIDA 2.1. DEL PDR ARAGON. RESUMEN

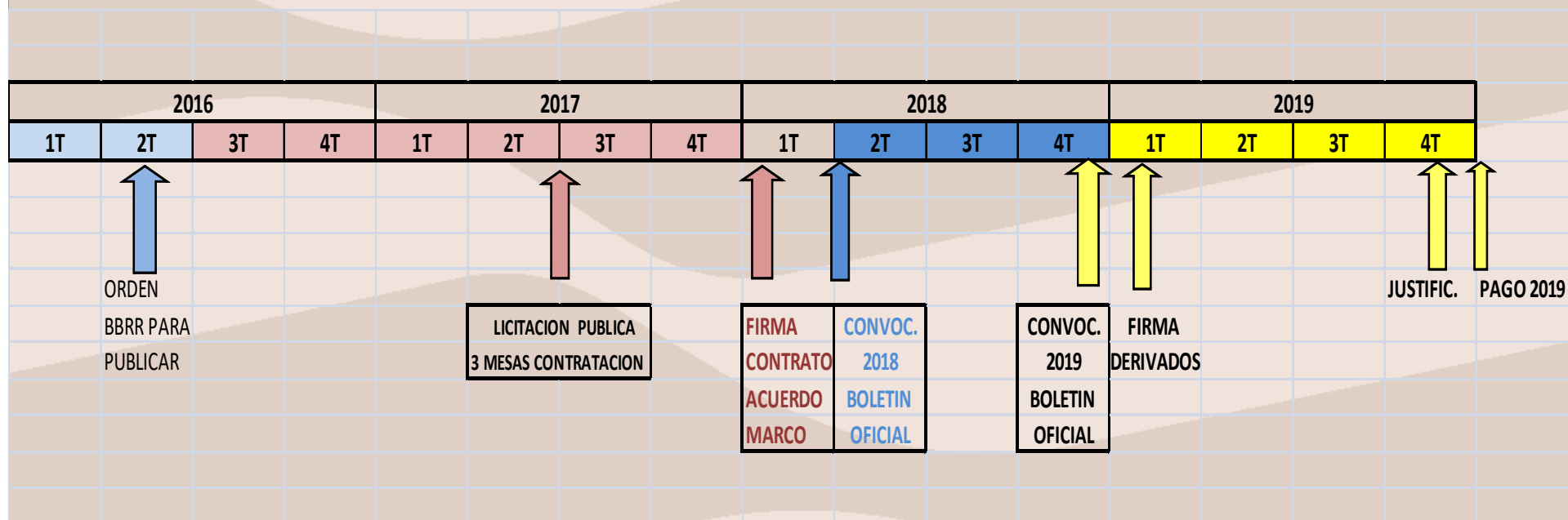

## RESUMEN DEL CALENDARIO DE GESTION CONVOCATORIA 2019 .

ACTIVIDAD	FECHA	
Orden apertura plazo solicitudes en Boletín Oficial Grabación de solicitudes y listados por EE. en aplicación WEB	15-11-2018	1 mes
Fin plazo solicitudes . Presentan las Entidades a la Administración	16-12-2018	
Control documental y administrativo cruzado por Administración Solicitudes admitidas ordenadas por puntuación y corte (aplic WEB)	Hasta el 21-1-2019	3 semanas
Información pública Resolución provisional listas admitidos y no admitidos en web y puntuación + Anuncio en Boletín	22-1-2019	10 días hábiles
Información pública Resolución definitiva de solicitudes y 2ª public. en web + Anuncio en Boletín	7-2-2109	
Contratos derivados con las EE sin firmar. + Resol sin firmar a Intervención que fiscaliza los documentos contables "D"	25-2-2019	
Firma de contratos derivados de cada Entidad con la Administración y remisión a Intervención para contabilizar los "D"	28-3-2019	
Firma de los contratos individuales de cada asesorado y su Entidad	Marzo 2019	
Periodo de asesoramiento por los TECNICOS de las EE ( 4 visitas) Cumplimentación ficha de visitas para cada asesorado, fotos,...	Marzo a noviembre de 2019	8,5 meses
Justificación primera de documentos por las Entidades (contratos, pago 20 % agricultor , diagnósticos) . NO hay pago con esta justificación	Desde el 15 al 30 de junio	
Justificación segunda por las Entidades ( nóminas, facturas, partes mensuales, fichas de visita, fotos...) + Facturas del 80 % de las EE	Hasta el 8-11-2019	
Pago por la Administración de los servicios realizados a las EE	30-12-2019	

# SOLICITUDES DE ASESORAMIENTO CONVOCATORIA 2018 ( 1ª)

Áreas	ARAGA	ASAJA	UAGA	UPA	ARENTO	CER. TE	MONEGROS	OVIARAGÓN	TOTAL	%
Incorporación	12	212	329	154	1	15	3	8	734	33,1
Modernización	1	98	87	32	3	12	10	7	250	11,3
Otro	58	32	114	47	0	223	316	430	1.220	55,0
Forestal	9	0	0	0	0	2	0	0	11	0,5
Pyme	0	0	0	0	0	2	0	0	2	0,1
<b>TOTAL</b>	<b>80</b>	<b>342</b>	<b>530</b>	<b>233</b>	<b>4</b>	<b>254</b>	<b>329</b>	<b>445</b>	<b>2.217</b>	<b>100,0</b>
Porcentaje	4	15	24	11	0	11	15	20	100	

NOTA : Incorporación: el 90 % solicitado por OOAA  
 Modernización :  
 Otro (Agri) :

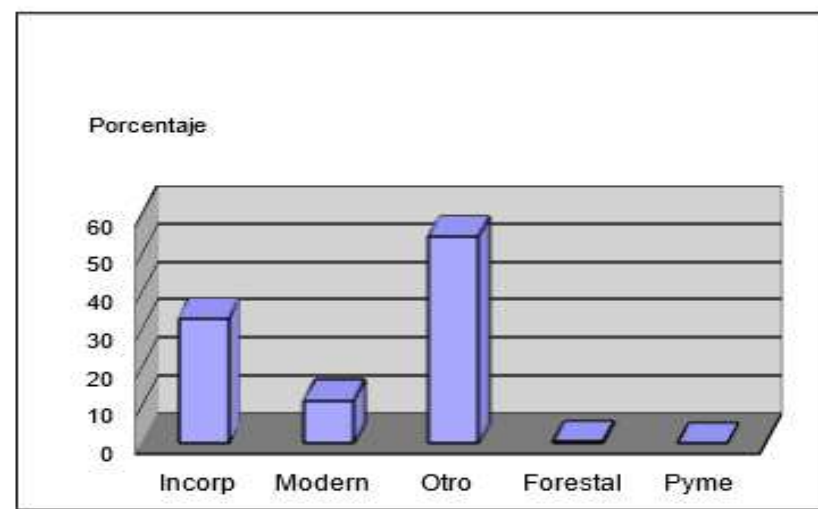
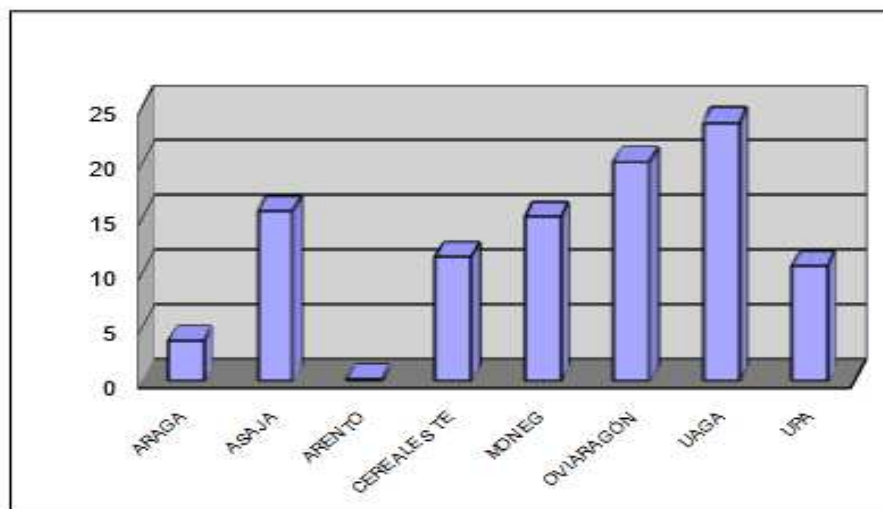

# SOLICITUDES DE ASESORAMIENTO Convoc 2019 (2ª)

## SOLICITUDES DE ASESORAMIENTO POR ENTIDADES Y POR AREAS 28/01/2019

Áreas	ARAGA	ASAJA	UAGA	UPA	ARENTO	CER. TE	MONEGROS	OVIARAGÓN	TOTAL	%
Incorporac	23	276	451	203	5	22	5	9	994	39,8
Moderniza	3	121	141	55	4	11	16	15	366	14,6
Otro	86	18	25	119	38	272	84	397	1.039	41,6
Forestal	98	0	0	1	0	0	0	0	99	4,0
Pyme	0	0	1	0	1	0	0	0	2	0,1
<b>TOTAL</b>	<b>210</b>	<b>415</b>	<b>618</b>	<b>378</b>	<b>48</b>	<b>305</b>	<b>105</b>	<b>421</b>	<b>2.500</b>	<b>100,0</b>
Porcentaje	8	17	25	15	2	12	4	17	100	

Áreas	%	%
Incorp	40	
Modern	15	55
Otro	41	
Forestal	4	45
Pyme	0	
<b>TOTAL</b>	<b>100</b>	<b>100</b>

		%
2018	2.217	100
2019	2.500	114

Importe,€
806.000
937.000

### SOLICITUDES POR ENTIDADES

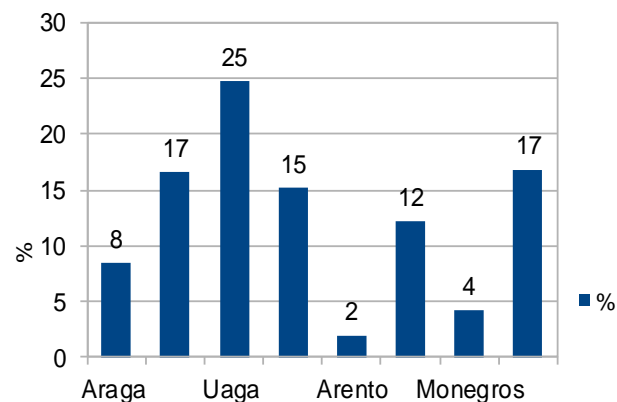

### SOLICITUDES POR AREAS

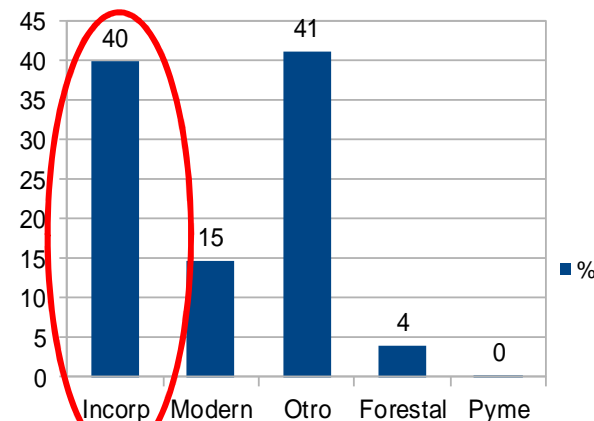

Tipo Entidad	%Incor	%Modern
OO. Agrarias	96	87
Cooperativas	4	13
<b>TOTAL</b>	<b>100</b>	<b>100</b>

Entidad	%	%
Araga	8	
Asaja	17	48
Uaga	25	
Upa	15	
Arento	2	
Cer Teruel	12	
Monegros	4	52
Oviaragón	17	
<b>TOTAL</b>	<b>100</b>	<b>100</b>

# SOLICITUDES DE ASESORAMIENTO Convoc 2019 (2ª)

Tipo Entidad	% Incor	% Modern
OO. Agrarias	96	87
Cooperativas	4	13
	<b>100</b>	<b>100</b>

Incorporación y modernización por entidades

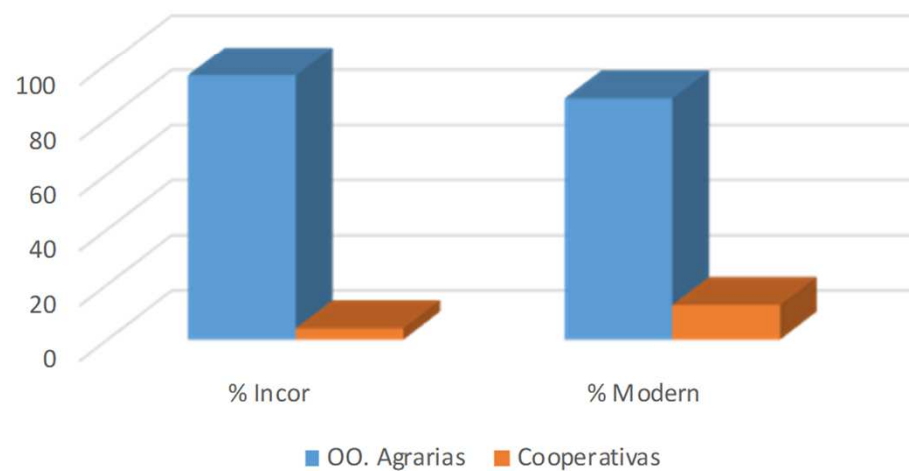



## 5. Los asesores: Cometidos, perfil y formación

**El asesor es la pieza clave en el asesoramiento agrario.**



**Rto 1305/2013. “Los organismos seleccionados para prestar servicios de asesoramiento dispondrán de recursos adecuados en términos de personal cualificado que reciba formación periódica” (art. 15. 3.)**



## Los asesores: Titulación

### Nº de asesores y titulación

Mujeres	28	37,83 %
Hombres	46	62,17 %

TITULACIÓN	Nº
Ingenieros Agrónomos	10
Veterinarios	19
Ingenieros Técnicos Agrícolas	41
Ingenieros Técnicos Forestales	1
Grado en Ing. Agroalimentaria	2
Grado en Ciencias Ambientales	1
<b>TOTAL</b>	<b>74</b>

Nº asesoramientos/asesor en 2019:  $160 \text{ h/mes} \times 8 \text{ meses} = 1280 \text{ h} / 20 \text{ h} \text{ 1 asesrt}^{\circ} = 64$   
Nº asesoramientos total asesores al 100 % del tiempo :  $74 \text{ asesores} \times 64 \text{ asest}^{\circ}\text{s} = 4736$

# Los asesores: Perfil

## PERFIL DE LOS ASESORES:

- Profesionales especializados en la transferencia de conocimiento y en la búsqueda de soluciones innovadoras en respuesta a las oportunidades que ofrece el mercado.
- Dotados de capacidades y habilidades que le permitan identificar y comprender problemas para trasladarlos al ámbito de especialización específica que corresponda.
- Con habilidades específicas para la comunicación, el trabajo en equipo y la cooperación.
- Con habilidades en el uso de herramientas: fuentes de información y bases de datos, aplicaciones informáticas, listas de control, etc.
- Al servicio de las entidades de asesoramiento, eficaces y ligadas directamente al sector.

**(Servicios de asesoramiento: ¿Cómo llevarlos a la práctica?. Huesca, 15 de abril de 2015. Joaquín Olona Blasco.)**

## Los asesores: Formación

### Obligaciones de las entidades de asesoramiento:

- Facilitar al personal técnico una formación continua mediante cursos a su cargo , adecuada a las necesidades de cada una de las materias objeto de asesoramiento.
- Garantizar que dicho personal tenga una formación **mínima anual de 20 horas** en materias directamente vinculadas a la prestación del servicio de asesoramiento o, en su caso, la que establezca el departamento competente en materia agraria.
- Acreditar anualmente la formación específica recibida por cada técnico encargado de la prestación del servicio.

## SOLICITUDES DE ASESORAMIENTO SOBRE EL CONJUNTO DE AGRICULTORES

TIPO DE ACTIVIDAD	TOTAL	Notas
Cotizantes a la SS , agricultura	21.600	Régimen General (Sistema especial agrario - SEA) + Régimen Especial de autónomos (SETA)
A tiempo parcial	8.000	Resto Regimen General SS. No agrario
Jubilados	13.000	Declaran en IRPF ventas y ayudas PAC
<b>TOTAL ( PAC 2018)</b>	<b>42.700</b>	

**Objetivo asesoramiento**

**3.000 explotaciones**

**15 % de 20.000**

**Explotación "objetivo" : Agricultor profesional (cotiza SSA) < 60 años**

## 6. Imágenes de asesoramiento agrario en 2018

### VISITAS DE CAMPO



# Imágenes de asesoramiento agrario en 2018





# Imágenes de asesoramiento agrario en 2018



**Unión Europea**  
Fondo Europeo Agrícola  
de Desarrollo Rural  
*Europa invierte en las zonas rurales*



GOBIERNO  
DE ESPAÑA  
MINISTERIO  
DE AGRICULTURA, PESCA  
Y ALIMENTACIÓN

**GOBIERNO  
DE ARAGON**



# Imágenes de asesoramiento agrario en 2018



**Unión Europea**  
Fondo Europeo Agrícola  
de Desarrollo Rural  
*Europa invierte en las zonas rurales*



GOBIERNO  
DE ESPAÑA  
MINISTERIO  
DE AGRICULTURA, PESCA  
Y ALIMENTACIÓN

**GOBIERNO  
DE ARAGON**



# Imágenes de asesoramiento agrario en 2018



**Unión Europea**  
Fondo Europeo Agrícola  
de Desarrollo Rural  
*Europa invierte en las zonas rurales*



GOBIERNO  
DE ESPAÑA  
MINISTERIO  
DE AGRICULTURA, PESCA  
Y ALIMENTACIÓN

**GOBIERNO  
DE ARAGON**



## Imágenes de asesoramiento agrario en 2018

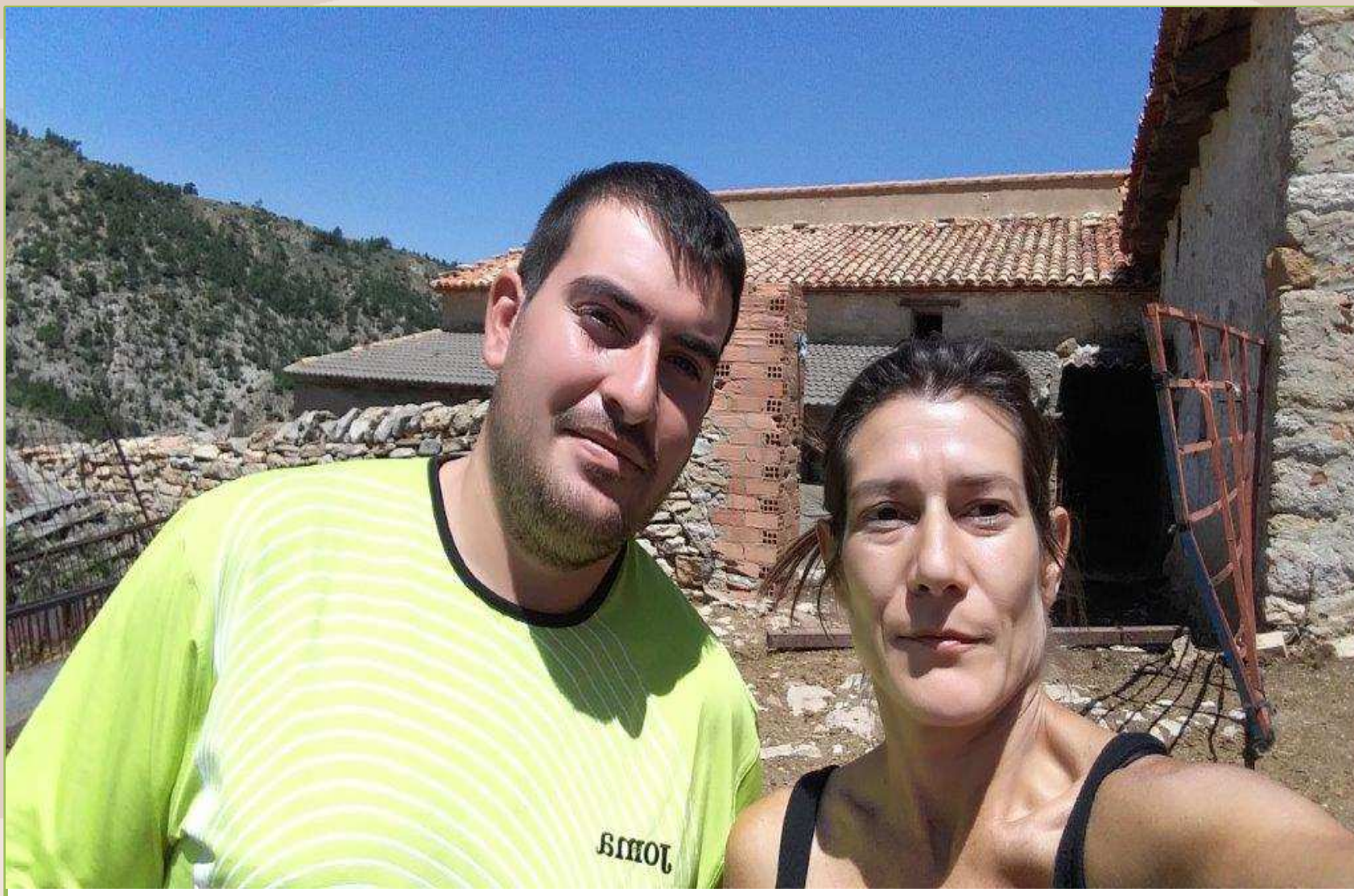

Unión Europea

Fondo Europeo Agrícola  
de Desarrollo Rural

*Europa invierte en las zonas rurales*



GOBIERNO  
DE ESPAÑA

MINISTERIO  
DE AGRICULTURA, PESCA  
Y ALIMENTACIÓN

**GOBIERNO  
DE ARAGON**



## Imágenes de asesoramiento agrario en 2018



## Imágenes de asesoramiento agrario en 2018





## Imágenes de asesoramiento agrario en 2018



**Unión Europea**

Fondo Europeo Agrícola  
de Desarrollo Rural

*Europa invierte en las zonas rurales*



GOBIERNO  
DE ESPAÑA

MINISTERIO  
DE AGRICULTURA, PESCA  
Y ALIMENTACIÓN

**GOBIERNO  
DE ARAGON**



## Imágenes de asesoramiento agrario en 2018





## Imágenes de asesoramiento agrario en 2018



**Unión Europea**  
Fondo Europeo Agrícola  
de Desarrollo Rural  
*Europa invierte en las zonas rurales*



GOBIERNO  
DE ESPAÑA  
MINISTERIO  
DE AGRICULTURA, PESCA  
Y ALIMENTACIÓN

**GOBIERNO  
DE ARAGON**

## Imágenes de asesoramiento agrario en 2018



Unión Europea

Fondo Europeo Agrícola  
de Desarrollo Rural

*Europa invierte en las zonas rurales*



GOBIERNO  
DE ESPAÑA

MINISTERIO  
DE AGRICULTURA, PESCA  
Y ALIMENTACIÓN

**GOBIERNO  
DE ARAGON**



## 7. DIFICULTAD EN LA GESTION DE LA MEDIDA 2.1.

### Dificultades del sistema de licitación :

1. Sistema de licitación y selección largo ( 1 año y medio, muy complejo y rigido ( selección y Pliegos de Entidades para 6 años). Sistema inviable desde el punto de vista de la gestión.
2. Además: Complicación anual en la tramitación de contratos derivados con Intervención

### Otras dificultades de la medida:

1. Al margen de la licitación gestión mas complicada que cualquier otra medida del PDR, aún por el sistema de BBRR + Subvención.
2. Dificultad de control de la prestación de los servicios “in situ”
3. Dificultad de evaluar la utilidad para los asesorados
4. Dificultad de contar con plantilla de asesores bien formados, valorados por los asesorados y remunerados
5. Heterogeneidad del colectivo de asesorados

## 8. EL ASESORAMIENTO EN EL PDR 2021-2027

Regulación: Artículo 13 del Reglamento xxxx/xxxx sobre Planes Estratégicos de la PAC de los Estados Miembros (Sección 3).

- Resumen contenido :
  - Los EEMM deben incluir en sus PP.EE. sistemas de asesoramiento a las explotaciones y AKIS
  - Deberán integrarse investigadores, OO de agricultores, etc.
  - Proporcionará, información tecnológica y científica avanzada y también sobre planes de empresa y financiación.
  - Deberá contener todas las normas de condicionalidad aplicables ( RLG + BPA)
  - Deberá apoyar la innovación, el uso de tecnología digital y la transferencia de conocimiento a las explotaciones

**Servicio de Innovación y Transferencia  
Agroalimentaria.  
Dirección General de Desarrollo Rural.**

**Departamento de Desarrollo Rural y Sostenibilidad  
Gobierno de Aragón**  
*<http://www.aragon.es/>*

