

# Actuaciones de la RRN en LEADER

Oviedo, 28 de noviembre de 2018

Patricia Martínez Alonso

[redrural@mapama.es](mailto:redrural@mapama.es); [pmalonso@mapama.es](mailto:pmalonso@mapama.es)



Unión Europea  
Fondo Europeo Agrícola  
de Desarrollo Rural

Europa invierte en las zonas rurales



**RRN** RED  
RURAL  
NACIONAL

- 
- ❖ Principales líneas de trabajo
  - ❖ Próximas actuaciones

# 1. Principales líneas de actuación

- ❖ Difusión de información y generación de red
- ❖ Identificación y difusión de Buenas Prácticas
- ❖ Cooperación interterritorial y transnacional
- ❖ Formación
- ❖ Participación en Grupos de Trabajo y jornadas a nivel europeo
- ❖ Evaluación LEADER y generación de debates

# Difusión de información y generación de red (1/2)

## a) Dar a conocer a los GAL

### Visor GAL

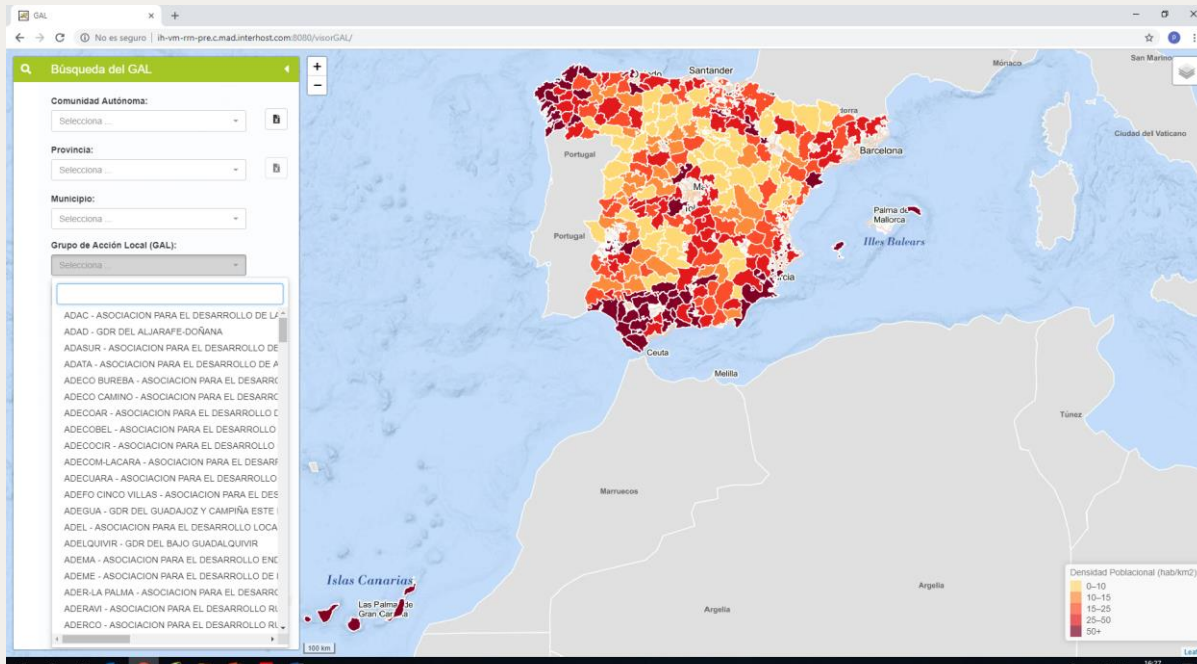

GAL	
Comunidad Autónoma	Andalucía
Provincia	Granada
Dirección	C/ Barrio, 35
Teléfono	958546306
Email	alfanevada@alfanevada.info
PáginaWeb	www.alfanevada.info
Responsable	Mª José Rodríguez Ramos
Población (hab)	28.803
Densidad Población (hab/km <sup>2</sup> )	44,69

1. Datos básicos	
Nombre de los municipios englobados en el GAL	Alfajar, Beas de Granada; Calicasas; Cogollos de la Vega; Dúdar; Guéjar Sierra; Gúevéjar; Huétor de Santillán; Monachil; Nívar; Pinos Genil; Quéntar; Viznar
Número de entidades locales de población incluidas en el GAL	22
Superficie en km <sup>2</sup>	644,97
Población comarcal (hab)	28.803

2. Composición del GAL	
Total de Socios	48
Total de Socios Públicos	14 (29%)
Nº de ayuntamientos	13 (93%)
Otros socios públicos (indicar tipo y nº)	Diputación Provincial (1), (7%)
Total de Socios Privados	34 (71%)
Nº de empresas	21 (62%)
Nº de cooperativas agrarias y SAT	3 (9%)
Nº de asociaciones sectoriales y empresariales	3 (9%)
Nº de asociaciones de mujeres	1 (3%)
Nº de asociaciones de jóvenes	1 (3%)
Nº de otras asociaciones y fundaciones	2 (6%)
Nº de sindicatos y OPAS	1 (3%)
Nº de entidades docentes	0 (0%)
Nº de entidades financieras	1 (3%)

26/11/2018 Página 1 de 2

# Difusión de información y generación de red (2/2)

## b) Difusión de información sobre convocatorias, jornadas, debates,...

A través de mailing, web, RRSS,...



Portal web > Inicio

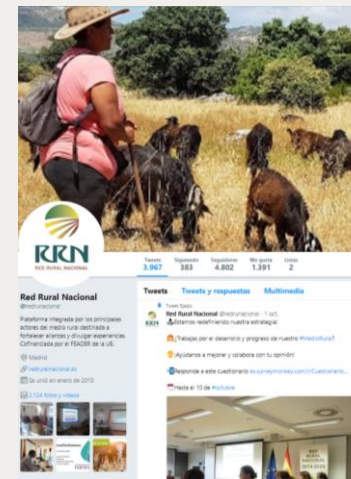

**RRN** RED RURAL NACIONAL

# Identificación y difusión de Buenas Prácticas

Convocados los Premios a la Inspiración Rural de la Red Europea de Desarrollo Rural



Hasta el 30 de noviembre envíanos tu proyecto financiado por el FEADER 2014-2020 de buenas prácticas sobre mejora de la competitividad de las explotaciones agropecuarias, los bosques y otras actividades rurales, acerca del medio ambiente y la acción por el clima, de revitalización rural y sobre inclusión social, para ser nominados a los Premios a la Inspiración Rural que convoca la Red Europea de Desarrollo Rural y que se entregarán en el evento "NetworX. Inspiring Rural Europe" en abril del año que viene.

15/11/2018

El año próximo se celebran diez años de funcionamiento de las Redes Rurales Nacionales de la Unión Europea (UE) bajo el paraguas de la Política Agraria Común, por lo que la **Red Europea de Desarrollo Rural (ENRD)** celebrará a propósito el evento "**NetworX. Inspiring Rural Europe**", entre **11 y 12 de abril**.

Con motivo de este aniversario y formando parte del evento, **cada Red Nacional Europea podrá presentar los casos más exitosos e innovadores de buenas prácticas en desarrollo rural a los Premios a la Inspiración Rural**, con los que se van a reconocer las iniciativas financiadas por el Fondo Europeo Agrícola de Desarrollo Rural (FEADER) que demuestren la **contribución de la política de desarrollo rural hacia una Europa rural más competitiva, sostenible e inclusiva**.

El objetivo principal de estos galardones es aumentar la **visibilidad de las políticas de desarrollo rural y el FEADER**, así como promover la **transferencia de conocimiento y la creación de redes entre los distintos actores rurales**.

## Categorías de los premios

Hay cinco categorías principales a las que se pueden presentar iniciativas:

- **Mejora de la competitividad** de las explotaciones agropecuarias, los bosques y otras actividades del medio rural, incluidas la modernización y la resiliencia, así como la

Cada Red Nacional Europea podrá **presentar los casos más exitosos e innovadores de buenas prácticas en desarrollo rural** a los Premios a la Inspiración Rural

**11 y 12 de Abril** → 10 años de las RRN en la PAC

# Cooperación interterritorial y transnacional (1/3)

Puesta en  
contacto de  
GAL

Facilitar el  
trabajo entre  
GAL de  
distintas CCAA

Facilitar la  
gestión

Buscador de socios y presentaciones en Eventos Leader anteriores  
Realización de intercambios de experiencias  
GT cooperación LEADER interterritorial

# Cooperación interterritorial y transnacional (2/3)

## Manual de cooperación LEADER interterritorial



Apoyo para el desarrollo local de Leader

### Aragón

#### CONTACTO

Nombre: Francisco Domínguez Real  
Teléfono: 976 714 649  
Correo electrónico: fdominguez@aragon.es

#### PLANTEAMIENTO

Cooperación incluida en las EDL: No

Convocatoria por concurrencia competitiva: SI

- Frecuencia: Continua 12 meses
- Sistema de presentación de solicitudes: Abierta durante todo el año. Dos procesos de presentación de solicitudes, uno en mayo y otro en octubre

#### COSTES PROPIOS SUBVENCIONABLES Y ELEGIBILIDAD

Proyectos: No productivos

Lista: Positiva y Negativa.

Describir:

Lista **positiva**

- Actuaciones organizativas, asistencia a reuniones, análisis previos, y elaboración de borradores, anteproyectos y proyectos de cooperación.
- Búsqueda de socios participantes y creación y mantenimiento de una herramienta ad hoc.
- Promoción de colaboraciones externas que, como Universidades, ONGs, etc. que aporten conocimientos, experiencia, recursos técnicos, etc. a la cooperación entre territorios rurales.

- Programas de formación específica en materia de cooperación: formación de formadores, formación de empresarios y de representantes sociales interesados en la cooperación, formación de coordinadores de proyectos y apoyo a los grupos coordinadores en las labores inherentes a su condición.

- Recopilación y divulgación de buenas prácticas en materia de cooperación.

- Gastos de viajes y estancias para reuniones y contactos de concreción y puesta en marcha del proyecto.

- Asesoramiento contable, jurídico y fiscal.

- Gastos de Interpretación y traducción.

- Material audiovisual y promocional y de asistencia telemática.

- Contratación temporal de personal experto y/o imputación parcial y temporal de gastos salariales del personal técnico de los grupos existentes en los territorios participantes.

- Cuota empresarial de la Seguridad Social correspondiente a los gastos salariales del epígrafe anterior.

- Gastos de garantía bancaria.

- Gastos de suscripción del acuerdo o convenio de cooperación y/o de constitución de la estructura jurídica común.

- Estudios de viabilidad, seguimiento y control, proyectos técnicos o profesionales.

#### Lista **negativa**

- Los gastos relacionados con las inversiones en bienes muebles e inmuebles, así como su mejora, mantenimiento o reparación.
- El IVA recuperable, y cualquier gravamen, interés, recargo, sanción, gasto de procedimientos judiciales, o gasto de naturaleza similar.

### FASE 1: PRESENTACIÓN DE SOLICITUD COMÚN Y CONVENIO DEL PROYECTO DE COOPERACIÓN A LA RRN.

El procedimiento se inicia con la presentación por parte del Grupo Coordinador, a la RRN, de:

- Solicitud Común (ANEXO I)
- Convenio de Cooperación (ANEXO II).

Esta presentación a la RRN se realizará de forma paralela al registro que deba realizar para la solicitud oficial de la ayuda para cooperación en su Comunidad Autónoma, en caso de que sea necesario.

La solicitud común iniciará el plazo de 4 meses al que se refiere el art 44.3 del R (UE) 1305/2013, en el caso de que sea la AG la que convoque el proyecto de cooperación.

FASE 1: PRESENTACIÓN DE SOLICITUD COMÚN Y CONVENIO DEL PROYECTO DE COOPERACIÓN A LA RRN

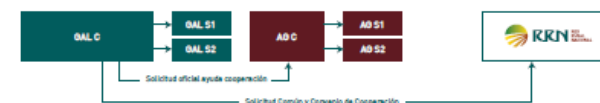



# Cooperación interterritorial y transnacional (3/3)

## Grupo de Trabajo

2 Reuniones desde el último Evento LEADER:

□Junio: Actualización de la información y presentación de proyectos que se están poniendo en marcha en cooperación interterritorial

□Noviembre: Cooperación transnacional

# Formación

- ✓ Somos conscientes de que desde las CCAA se ponen a vuestra disposición numerosos cursos
- ✓ Queremos que nos ayudéis a definir qué podemos ofrecer que sea de vuestro interés

En el último trimestre

**10 de octubre:**

Taller de formación sobre la nueva Ley de Contratos del Sector Público y el manejo de la Base de Datos Nacional de Subvenciones

**4 de diciembre:**

Taller sobre Dinamización y Gestión de Redes Sociales

Próximamente

**2019. Taller práctico de Evaluación de Estrategias de desarrollo Local (Helpdesk)**



Unión Europea  
Fondo Europeo Agrícola  
de Desarrollo Rural  
Política Agraria Común 2014-2020



GOBIERNO  
DE ESPAÑA

MINISTERIO  
DE AGRICULTURA, PESCA  
Y ALIMENTACIÓN



RED  
RURAL  
NACIONAL

# Participación en Grupos de Trabajo y jornadas a nivel europeo

- ✓ Subgrupo LEADER de la Comisión Europea
- ✓ Grupos de trabajo de la ENRD (innovación y cooperación)
- ✓ Jornadas sobre LEADER organizadas por otras redes



GOBIERNO  
DE ESPAÑA

MINISTERIO  
DE AGRICULTURA, PESCA  
Y ALIMENTACIÓN



# Evaluación LEADER y GT permanente LEADER

## a) Contexto

- ✓ Desde la RRN recibimos comentarios, críticas,... sobre la implementación de LEADER
- ✓ En algunas con un mensaje distinto entre los GAL y las AAGG
- ✓ Tras dos períodos de programación en FEADER, existen muchas críticas sobre las limitaciones que esto supone
- ✓ Actualmente se está trabajando en la reforma a nivel europeo, Plan Estratégico Nacional de la PAC

# Evaluación LEADER y GT permanente LEADER

- ✓ Realización de una encuesta masiva tanto a GAL como a AAGG (212GAL y 16AAGG)
- ✓ Análisis de los resultados por parte de un equipo investigador (Universidad de Valencia)

## OBJETIVOS:

- ❖ Analizar las diferencias de la perspectiva entre distintos actores (AAGG y GAL), y entre distintas CCAA.
- ❖ Generar el debate conjunto sobre los resultados
- ❖ Trabajar para construir una postura de país que integre a todos para el próximo período de programación

## 2. Próximas actuaciones



# Además de continuar con lo que se ha trabajado hasta ahora...

- ✓ Identificación y difusión de BBPP del período de programación 2014-2020
- ✓ Creación del Grupo de Trabajo permanente sobre LEADER en la Red Rural Nacional



GOBIERNO  
DE ESPAÑA

MINISTERIO  
DE AGRICULTURA, PESCA  
Y ALIMENTACIÓN



# GT permanente LEADER

- ✓ En marcha durante el 1T de 2019
- ✓ Construirá el debate sobre la base del trabajo realizado sobre Evaluación LEADER
- ✓ Aglutinará al menos a AAGG, redes de GAL y GAL
- ✓ Permitirá darle seguimiento a la implementación de la medida 19 en las distintas CCAA, y el aprendizaje conjunto de cara al próximo período.



# Muchas gracias por vuestra atención

Patricia Martínez Alonso

[redrural@mapama.es](mailto:redrural@mapama.es)

[pmalonso@mapama.es](mailto:pmalonso@mapama.es)



Unión Europea  
Fondo Europeo Agrícola  
de Desarrollo Rural

Europa invierte en las zonas rurales



**RRN** RED  
RURAL  
NACIONAL