

Jornada: “El papel socio-económico, cultural y medioambiental de las DD.OO. en las zonas rurales”

25 abril 2019

#DDOOmediorural



La Sección de Viticultura y Enología tiene atribuidas la experimentación e investigación vinícola.

Parcelas experimentales



Bodega experimental



FOMENTANDO LA BIODIVERSIDAD EN EL VIÑEDO

Medio natural

Paisano
Factor humano

Paisaje agrícola

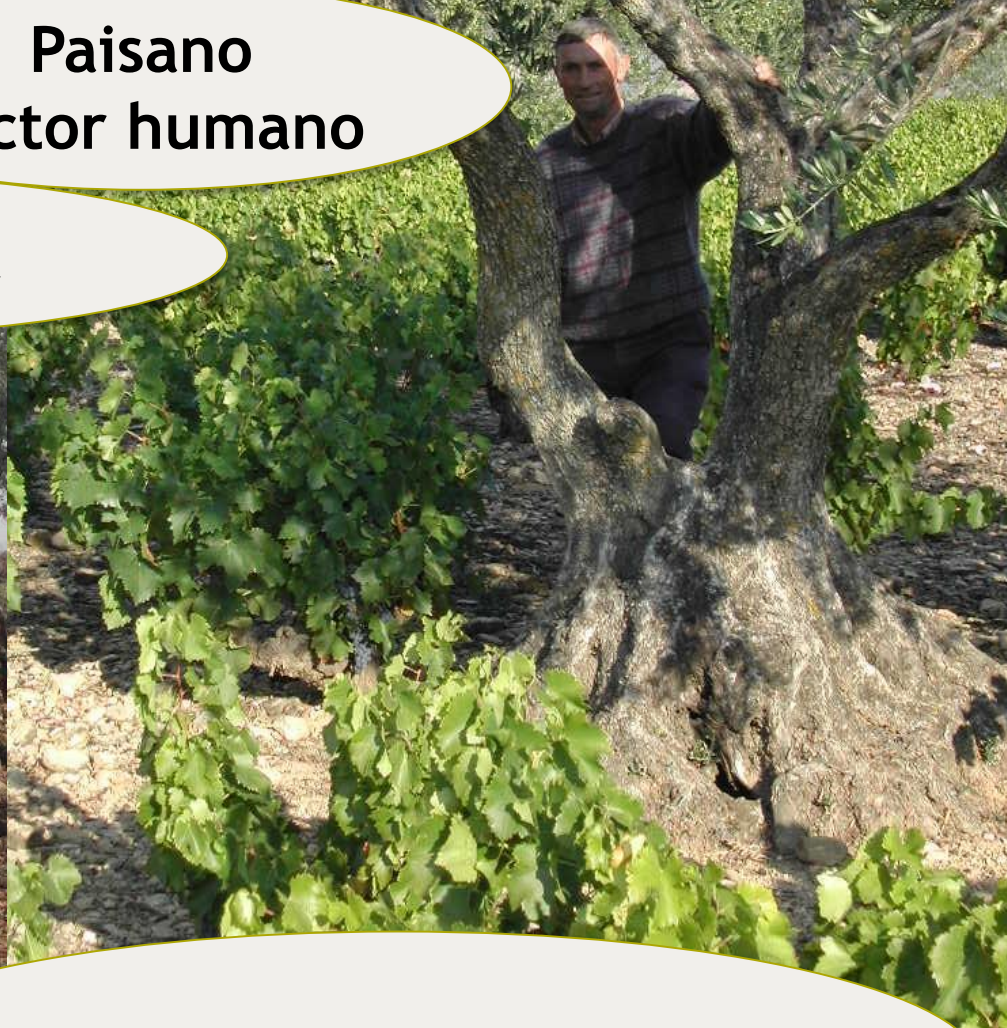

Aspectos culturales

Aspectos técnicos

Recuperación de los parajes eminentemente vitícolas

Terrazas cultivadas con limitaciones moderadas de uso



1955

Parcela experimental de BARETÓN



2015

FOMENTANDO LA BIODIVERSIDAD EN EL VIÑEDO.

Aspectos técnicos

Prácticas agronómicas de viticultura sostenible.



Cepas singulares y Vinos Old-vidaos

Diversidad varietal y la variabilidad intravarietal como herramienta frente al CC



Establecer un esquema de conservación durable a medio plazo y distribución

Técnicas novedosas de manejo de suelo. Cubiertas vegetales



Establecimiento, restauración y manejo de infraestructuras agroecológicas en el paisaje del viñedo



Formación y divulgación



TRANSFORMACIÓN PARCELA BARETÓN

Estudio de fauna auxiliar



Armentos



Sirfido





Reduccion fitosanitarios
Menor impacto ambiental
Mayor equilibrio cultivo

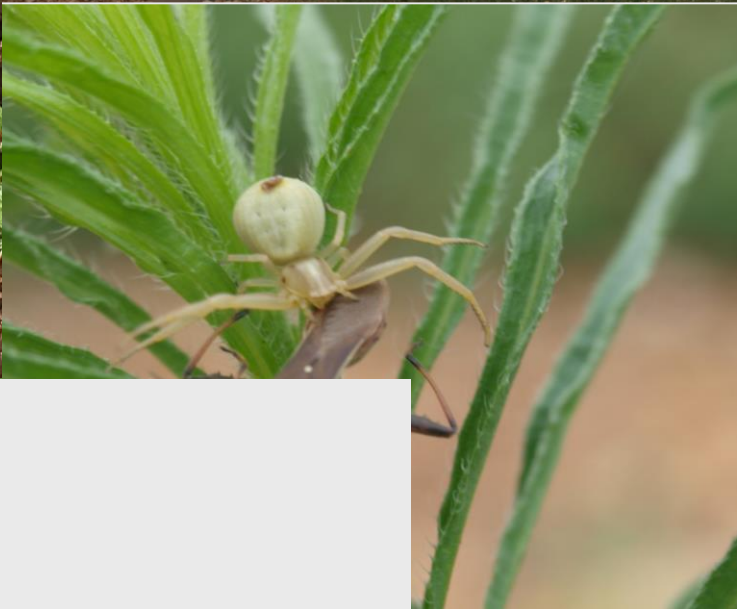

BIODIVERSIDAD
SOSTENIBILIDAD
VIABILIDAD ECONÓMICA

Jornada: “El papel socio-económico, cultural y medioambiental de las DD.OO. en las zonas rurales”

25 abril 2019

#DDOOmediorural

