



APUNTES CON QUE ESBOZAR UN NUEVO MODELO DE DESARROLLO RURAL



ESQUEMA DE LA INTERVENCION

- 1. El medio rural en España
- 2. Lo que es rural es natural
- 3. Valores y calidad de vida
- 4. Premisas de partida
- 5. Una nueva visión
- 6. Principios de base
- 7. Consejos al empezar a andar



1. El medio rural en España. Definición y alcance

El espacio geográfico formado por los municipios o entidades locales menores que posean una población inferior a 30.000 habitantes y una densidad inferior a los 100 habitantes por km².



El medio rural supone el 80% de los municipios de España, el 85% de la superficie total de España, y acoge el 18% de la población



2. Lo que es natural es rural

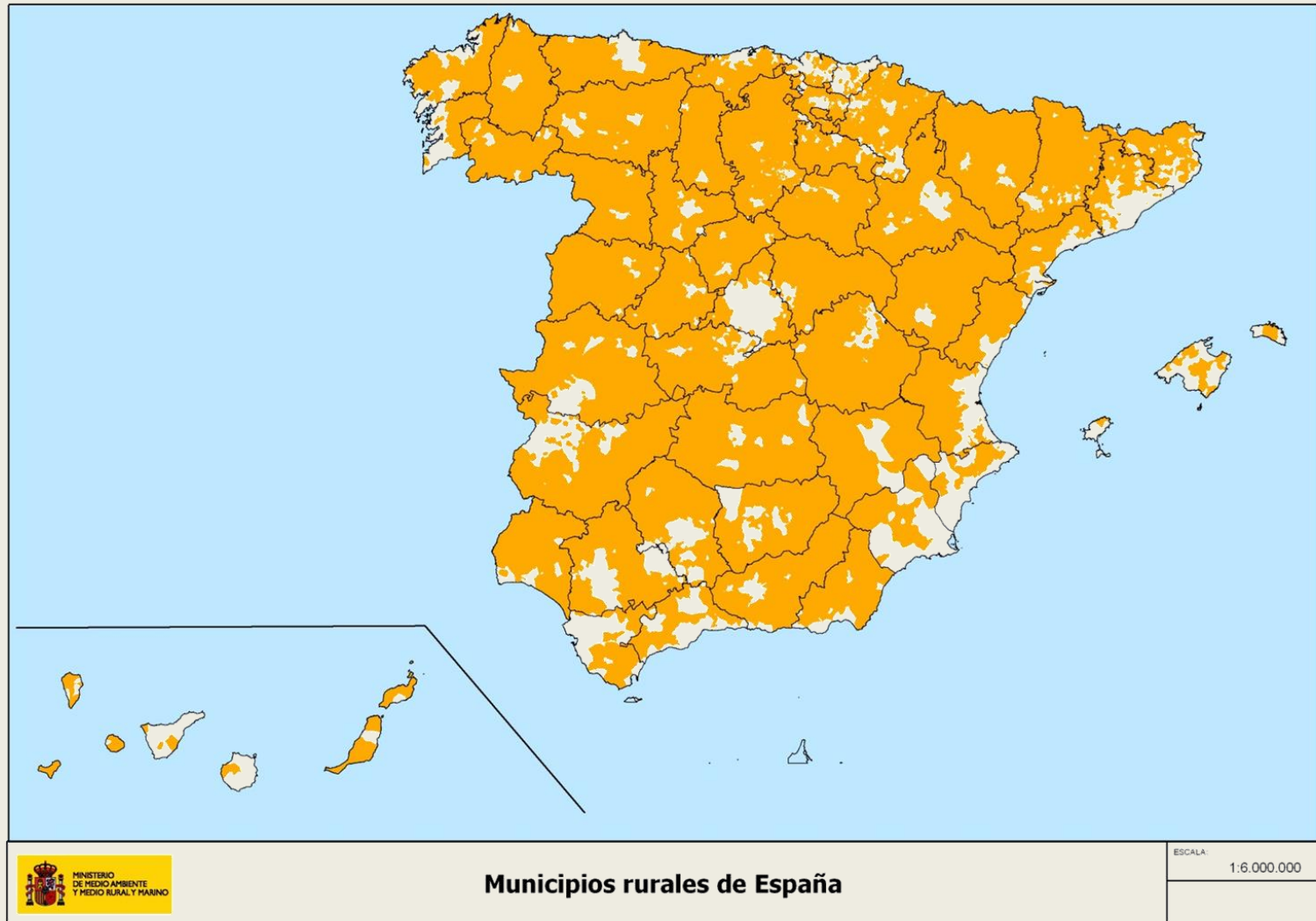

3. Valores y calidad de vida

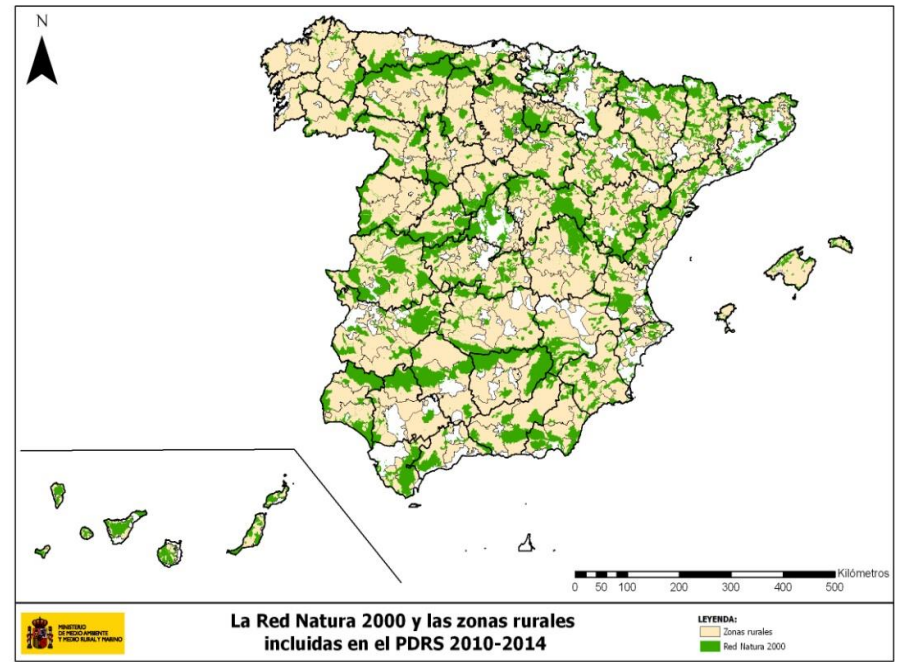
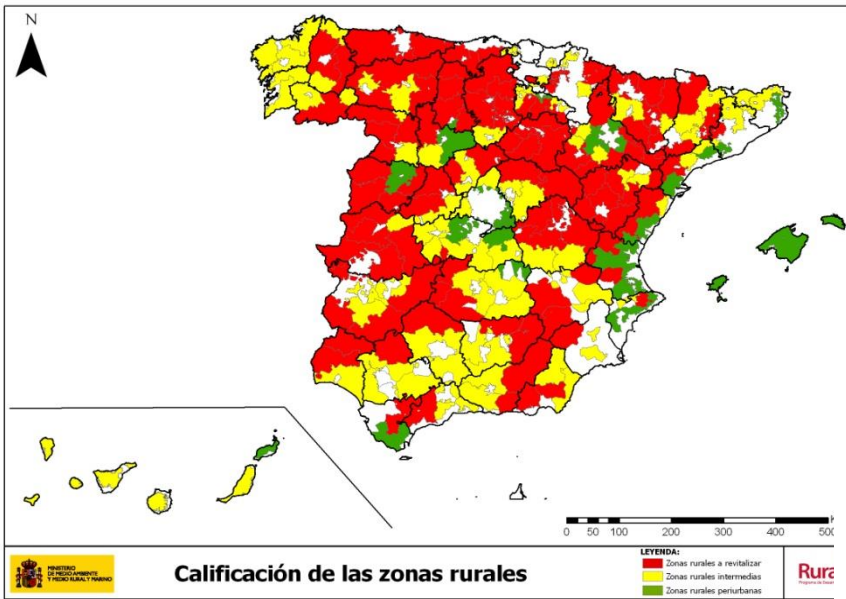

4. Premisas de partida

1. **La evolución del concepto. De espacio a paisaje, y a territorio**
2. **El nuevo paradigma rural. Lo natural, y lo agrario**
3. **El valor inercial de las políticas ambientales**
4. **Paso adelante en la visión de las áreas protegidas**
5. **Oportunidades y riesgos de la globalización**
6. **Cerrar en circulo virtuoso la producción global de bienes y servicios**
7. **La cuestión ambiental es contribución al bienestar**



5. Una nueva visión

1. **Precisamos un nuevo pacto territorial. Contrato territorial, marca de calidad, custodia del territorio,....**
2. **Debemos integrar a las políticas sectoriales**
3. **Hay que acertar en planificación, tiempos, y escalas de trabajo**
4. **Elegir modelos calibrados, soluciones locales y actitudes flexibles .**
5. **Buscar un equilibrio territorial en sociedad, juventud, migración, mujeres...**



6. Principios de base (I)



1. La sostenibilidad es resultado de la ordenación territorial
2. Territorios viables es equidad ciudadana
3. La conectividad ambiental y social es la base de la cohesión territorial
4. La realidad económica tiene que incorporar la naturaleza
5. La producción tiene que apoyarse en marcas de calidad reconocibles
6. Las TIC son imprescindibles
7. El futuro se basa en el compromiso y en la participación subsidiaria
8. La custodia del territorio y los servicios ambientales son vectores de implicación

6. Principios de base (II)

- La política agraria común es una aportación al desarrollo rural
- No es posible plantear el desarrollo rural únicamente desde políticas sectoriales, en particular desde la política agraria
- No se puede responsabilizar en exclusiva a la política agraria del desarrollo rural
- Hay que imbricar el desarrollo rural en las políticas territoriales, como elemento singular de la vertebración territorial
- Hay que construir alianzas entre los actores territoriales rurales
- Hay que calibrar adecuadamente las escalas, balanceando de forma calibrada la planificación global y la orientación ascendente
- Se tiene que empoderar, dar responsabilidad y protagonismo a los actores territoriales
- Hay que superar la dialéctica entre desarrollo y conservación.

7. Consejos al empezar a andar

1. **Se aprende en los procesos, pero no se vive de los procesos**
2. **Tiene que andar solo, y hay que dejarlo andar**
3. **El triunfo está en lo pequeño, poca prisa y muchos principios**
4. **Dibujar la utopía precisa construir imperfecciones**
5. **Una sociedad sale de la crisis cuando se reconoce y pone en valor sus recursos.**

