



GOBIERNO
DE ESPAÑA

MINISTERIO
DE HACIENDA

SECRETARÍA DE ESTADO
DE HACIENDA

DIRECCIÓN GENERAL
DEL CATASTRO

Unidad del Catastro para el Territorio Rural

**CUARTA REUNIÓN DEL GRUPO DE TRABAJO SOBRE PASTOS
FORESTALES Y SISTEMAS SILVOPASTORALES
CARACTERIZACIÓN DE LA GANADERÍA EXTENSIVA**

“UNA VISIÓN CATASTRAL”

MADRID, 13 de Noviembre 2020

Pablo Vicente Alonso Maldonado
Email: pablo.alonso@catastro.minhafp.es



ANÁLISIS SOBRE LOS PASTOS: “UNA VISIÓN CATASTRAL”

- DOS ÁREAS DE TRABAJO EN CATASTRO

- MANTENIMIENTO CATASTRAL

- VALORACIÓN CATASTRAL

!!!NOVEDADES!!!

- MANTENIMIENTO:

MEJORA DE LA DESCRIPCIÓN DE LOS INMUEBLES CATASTRALES RÚSTICOS

- OBJETIVO: MAYOR PRECISIÓN / CALIDAD DEL DATO

- AGRARIOS: SUPERFICIE AGRARIA ÚTIL = TIERRAS LABRADAS + CULTIVOS PERMANENTES + **PASTOS PERMANENTES**

- FORESTALES.

- VALORACIÓN → **POTENCIAL PRODUCTIVO**



ANÁLISIS SOBRE LOS PASTOS: “UNA VISIÓN CATASTRAL”

MANTENIMIENTO CATASTRAL

- DESACTUALIZACIÓN → SUPERFICIES EN EVOLUCIÓN → MANTENIMIENTO

- ANTES: CALIFICACIONES CATASTRALES Y PRODUCTOS

E- PASTOS

PD- PRADOS O PRADERAS

PR-PRADOS O PRADERAS DE REGADÍO

- AHORA: PRODUCTO

PRADO

PRADO-LABOR

PASTIZAL

ERIAL A PASTOS

BALDÍO

MANEJO AGRÍCOLA Y GANADERO

MANEJO GANADERO

- ESPAÑA SECA vs ESPAÑA HÚMEDA

- SECANO vs REGADÍO



ANÁLISIS SOBRE PASTOS: “UNA VISIÓN CATASTRAL”

VALORACION CATASTRAL

POTENCIAL PRODUCTIVO EN EL ÁMBITO AGRÍCOLA

- VARIABLES GEOGRÁFICAS Y AGROCLIMÁTICAS GRADUADAS Y PONDERADAS

- PENDIENTE
- ALTITUD
- INDICE DE TURC DE SECANO
- INDICE DE TURC DE REGADÍO
- RENDIMIENTO DE MATERIA SECA EN SECANO x COEFICIENTE DE BARBECHO
- RENDIMIENTO DE MATERIA SECA EN REGADIO
- PERIODO FRÍO ÓPTIMO DE LA ESPECIE

- ¿PERIODO SECO?



GOBIERNO DE ESPAÑA

MINISTERIO DE HACIENDA

SECRETARÍA DE ESTADO DE HACIENDA

DIRECCIÓN GENERAL DEL CATASTRO

Unidad del Catastro para el Territorio Rural

POTENCIAL PRODUCTIVO: PRADOS

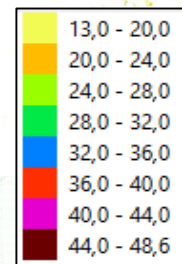
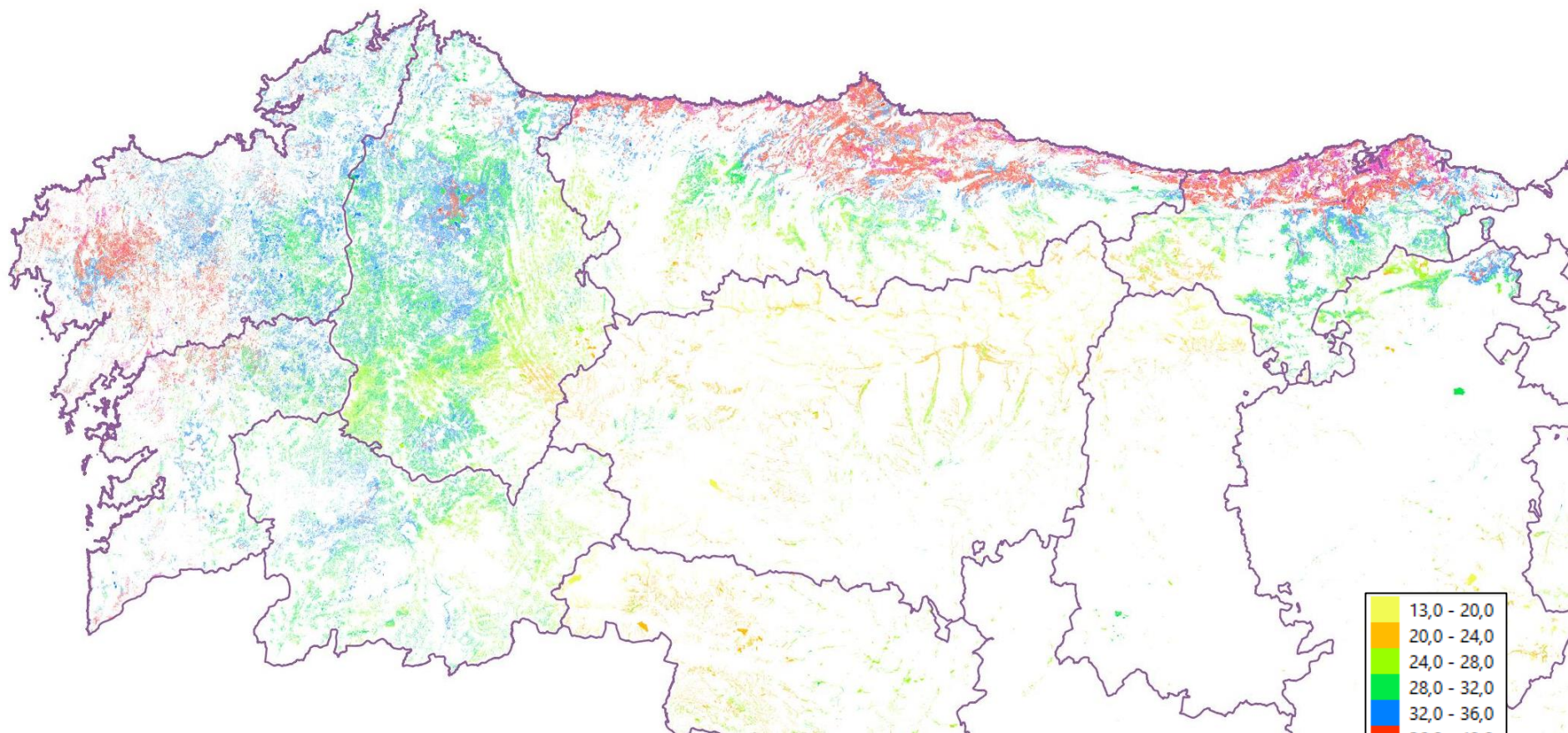



GOBIERNO
DE ESPAÑA

MINISTERIO
DE HACIENDA

SECRETARÍA DE ESTADO
DE HACIENDA

DIRECCIÓN GENERAL
DEL CATASTRO

Unidad del Catastro para el Territorio Rural

POTENCIAL PRODUCTIVO: PRADOS

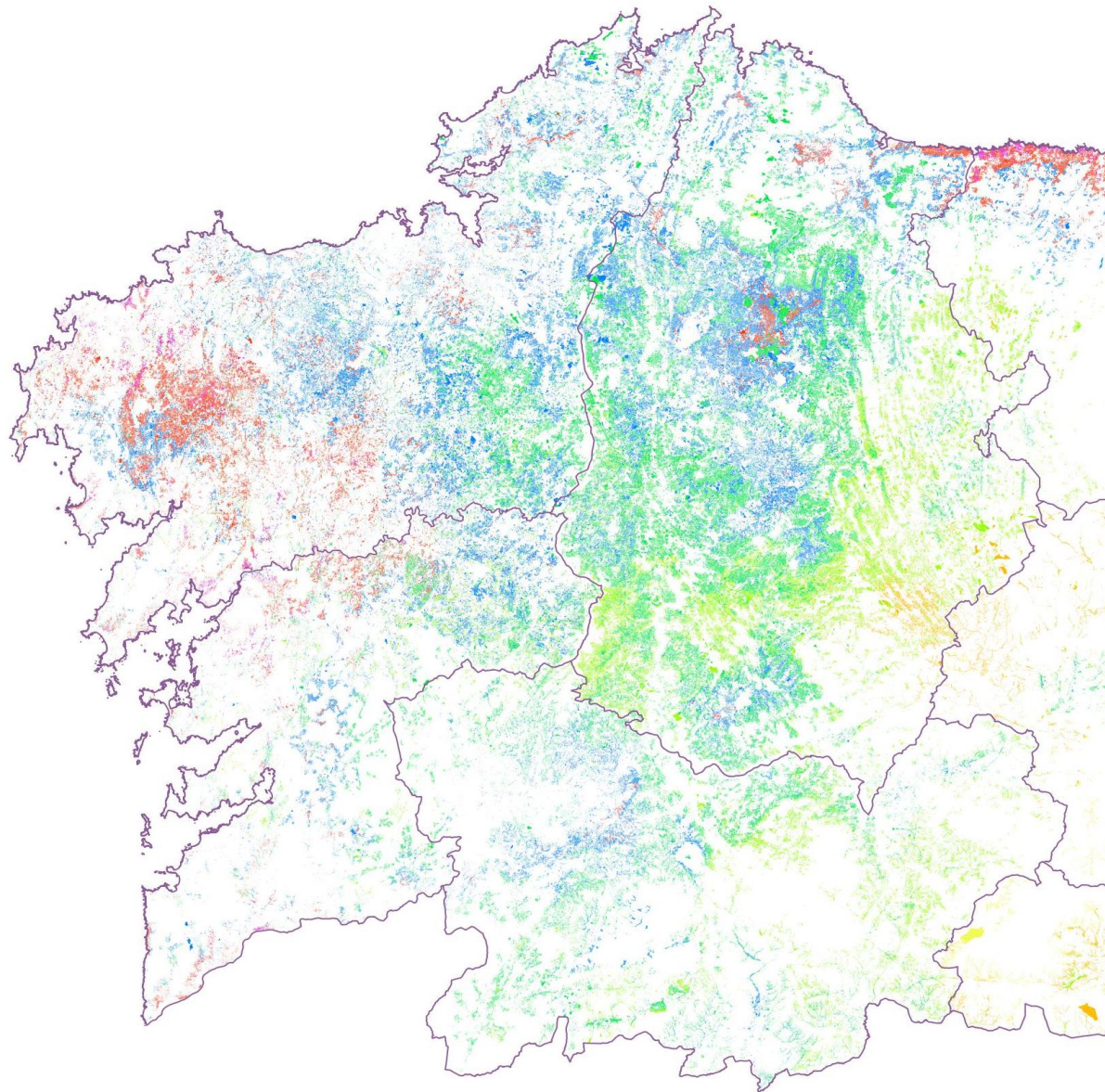

13,0 - 20,0
20,0 - 24,0
24,0 - 28,0
28,0 - 32,0
32,0 - 36,0
36,0 - 40,0
40,0 - 44,0
44,0 - 48,6



GOBIERNO
DE ESPAÑA

MINISTERIO
DE HACIENDA

SECRETARÍA DE ESTADO
DE HACIENDA

DIRECCIÓN GENERAL
DEL CATASTRO

Unidad del Catastro para el Territorio Rural

POTENCIAL PRODUCTIVO: PRADOS

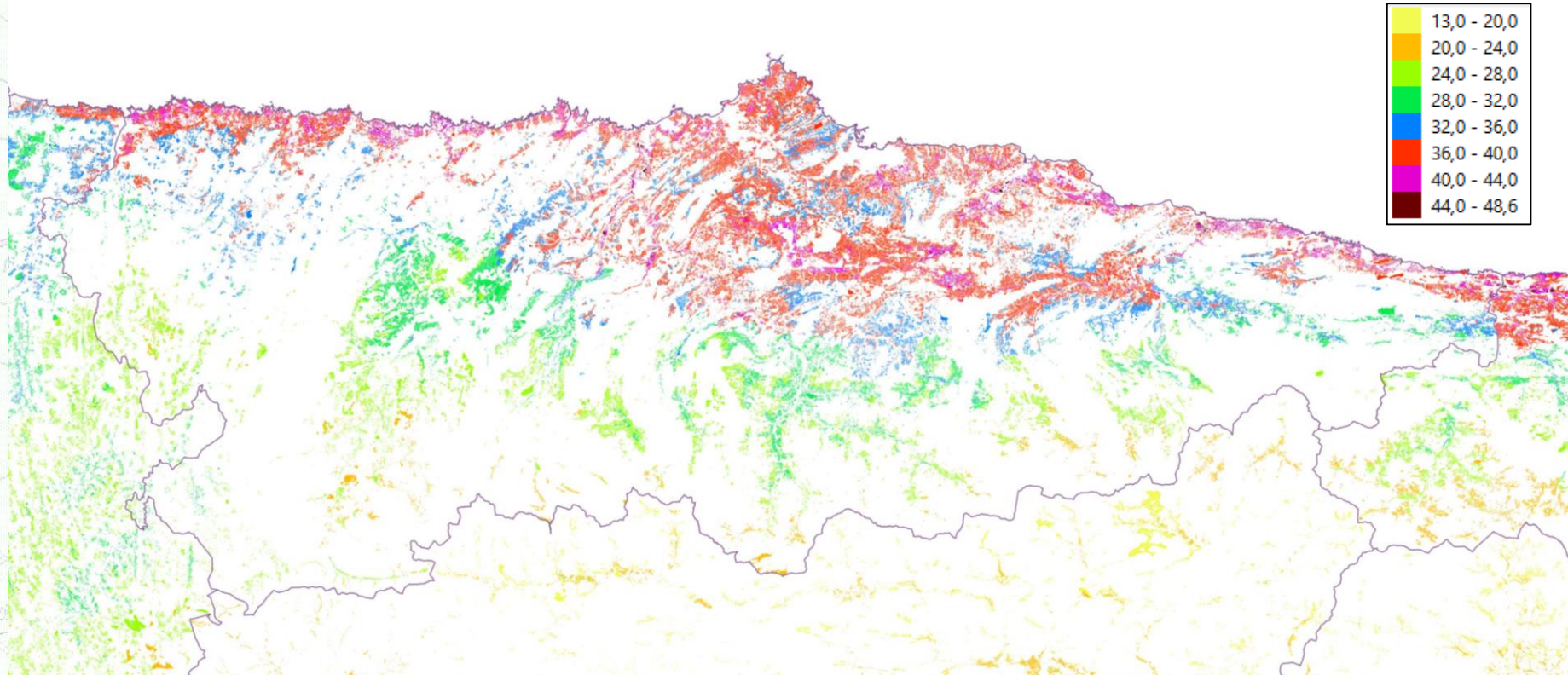

Yellow	13,0 - 20,0
Orange	20,0 - 24,0
Light Green	24,0 - 28,0
Green	28,0 - 32,0
Blue	32,0 - 36,0
Red	36,0 - 40,0
Magenta	40,0 - 44,0
Dark Red	44,0 - 48,6





GOBIERNO DE ESPAÑA

MINISTERIO DE HACIENDA

SECRETARÍA DE ESTADO DE HACIENDA

DIRECCIÓN GENERAL DEL CATASTRO

Unidad del Catastro para el Territorio Rural

POTENCIAL PRODUCTIVO: PRADOS

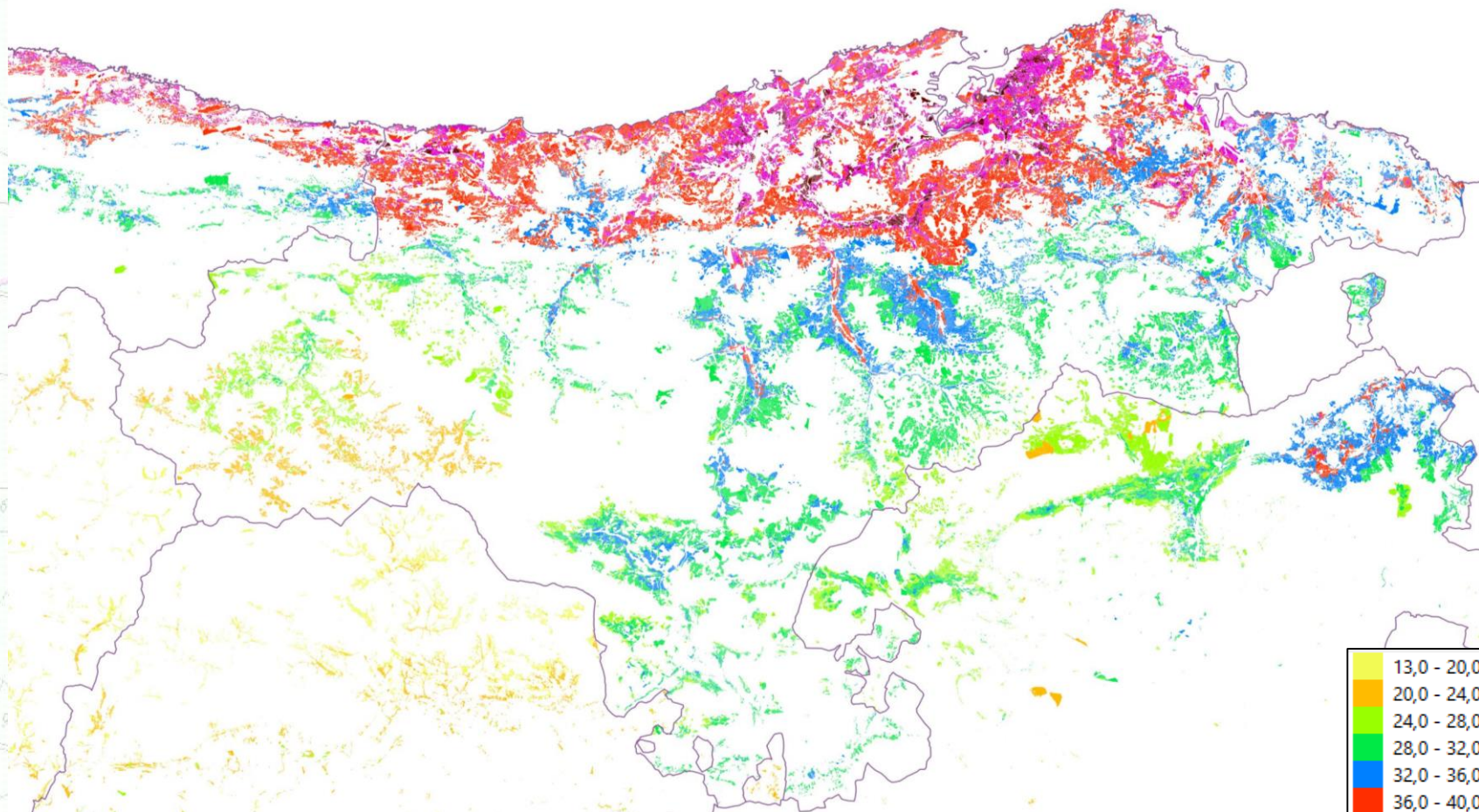

13,0 - 20,0
20,0 - 24,0
24,0 - 28,0
28,0 - 32,0
32,0 - 36,0
36,0 - 40,0
40,0 - 44,0
44,0 - 48,6



GOBIERNO DE ESPAÑA

MINISTERIO DE HACIENDA

SECRETARÍA DE ESTADO DE HACIENDA

DIRECCIÓN GENERAL DEL CATASTRO

Unidad del Catastro para el Territorio Rural

POTENCIAL PRODUCTIVO: PASTOS (PRADO, PASTIZAL, ERIAL A PASTOS, BALDIO)

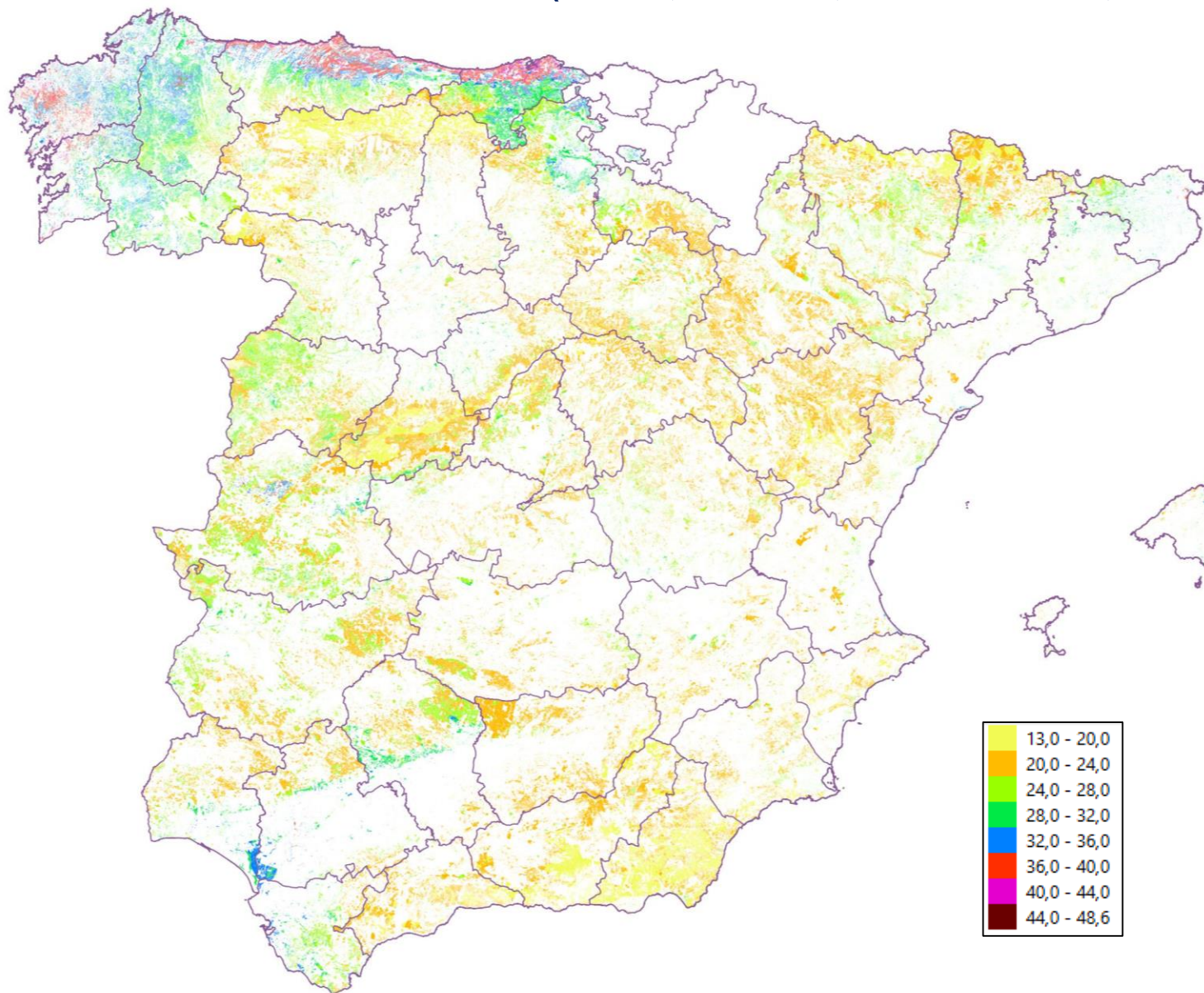

13,0 - 20,0
20,0 - 24,0
24,0 - 28,0
28,0 - 32,0
32,0 - 36,0
36,0 - 40,0
40,0 - 44,0
44,0 - 48,6



GOBIERNO DE ESPAÑA

MINISTERIO DE HACIENDA

SECRETARÍA DE ESTADO DE HACIENDA

DIRECCIÓN GENERAL DEL CATASTRO

Unidad del Catastro para el Territorio Rural

EVOLUCIÓN DEL TERRITORIO



Ortofoto PNOA máxima actualidad



Vuelo interministerial (1973-1986)

Localización: Alija del Infantado (León)

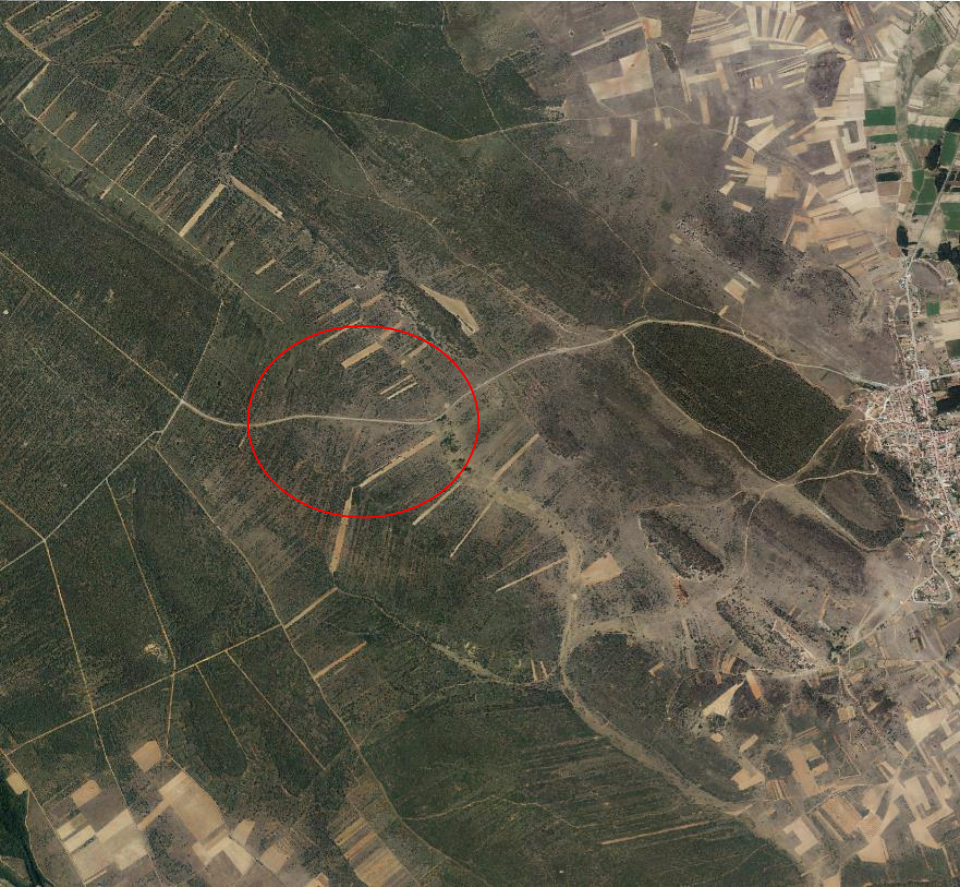



GOBIERNO DE ESPAÑA

MINISTERIO DE HACIENDA

SECRETARÍA DE ESTADO DE HACIENDA

DIRECCIÓN GENERAL DEL CATASTRO

Unidad del Catastro para el Territorio Rural

EVOLUCIÓN DEL TERRITORIO



Vuelo interministerial (1973-1986)



Ortofoto PNOA máxima actualidad



Localización: Alija del Infantado (León)





GOBIERNO DE ESPAÑA

MINISTERIO DE HACIENDA

SECRETARÍA DE ESTADO DE HACIENDA

DIRECCIÓN GENERAL DEL CATASTRO

Unidad del Catastro para el Territorio Rural

EVOLUCIÓN DEL TERRITORIO



Vuelo Americano (Serie B, 1956-1957)

Ortofoto PNOA





GOBIERNO
DE ESPAÑA

MINISTERIO
DE HACIENDA

SECRETARÍA DE ESTADO
DE HACIENDA

DIRECCIÓN GENERAL
DEL CATASTRO

Unidad del Catastro para el Territorio Rural

PRADO DE REGADÍO

Localización: CÁCERES (EL BATÁN, VALDEOBISPO, GALISTEO, ...)





CONSIDERACIONES FINALES

- MANTENIMIENTO CATASTRAL → CLASIFICACION CATASTRAL PARA PASTOS.
- VALORACION CATASTRAL → MÉTODO DE ASIGNACIÓN DE VALOR OBJETIVO Y COORDINADO PARA TODO EL TERRITORIO → **POTENCIAL PRODUCTIVO.**
- UNIDAD DE TRABAJO → INMUEBLES RÚSTICOS Y SUBPARCELAS (UNIDAD DE VALORACIÓN)
SECANO Y REGADÍO
- OBJETIVO → SIG DE PASTOS