

Intercambio experiencias entre Grupos Operativos y Proyectos Innovadores con la temática de sanidad animal

12 de mayo de 2020
Intercambio virtual
10h-13h



RRN RED
RURAL
NACIONAL

Grupo Operativo

Supraautonómico TUberculosis (GOSTU)

- F. Artemisan, entidad coordinadora
- APROCA Extremadura
- ASICCAZA
- ASAJA
- FEAGAS
- RFEC
- IREC-UCLM
- VISAVET-UCM



GO y PI - PDR CLM

Mejora de la bioseguridad en ganadería bovina extensiva del Valle de Alcuía

- IREC-UCLM, entidad coordinadora
- FEDEHESA
- GAL Alcuía
- ADSG La Unión
- Sabiotec spin-off SL
- Colaboran: Dr. Lucas Domínguez (VISAVET) y Dra. Ana Balseiro (ULE)



Unión Europea

Fondo Europeo Agrícola
de Desarrollo Rural

Europa invierte en las zonas rurales



RRN RED
RURAL
NACIONAL

GOSTUberculosis y Alcudia CLM

ORIGEN

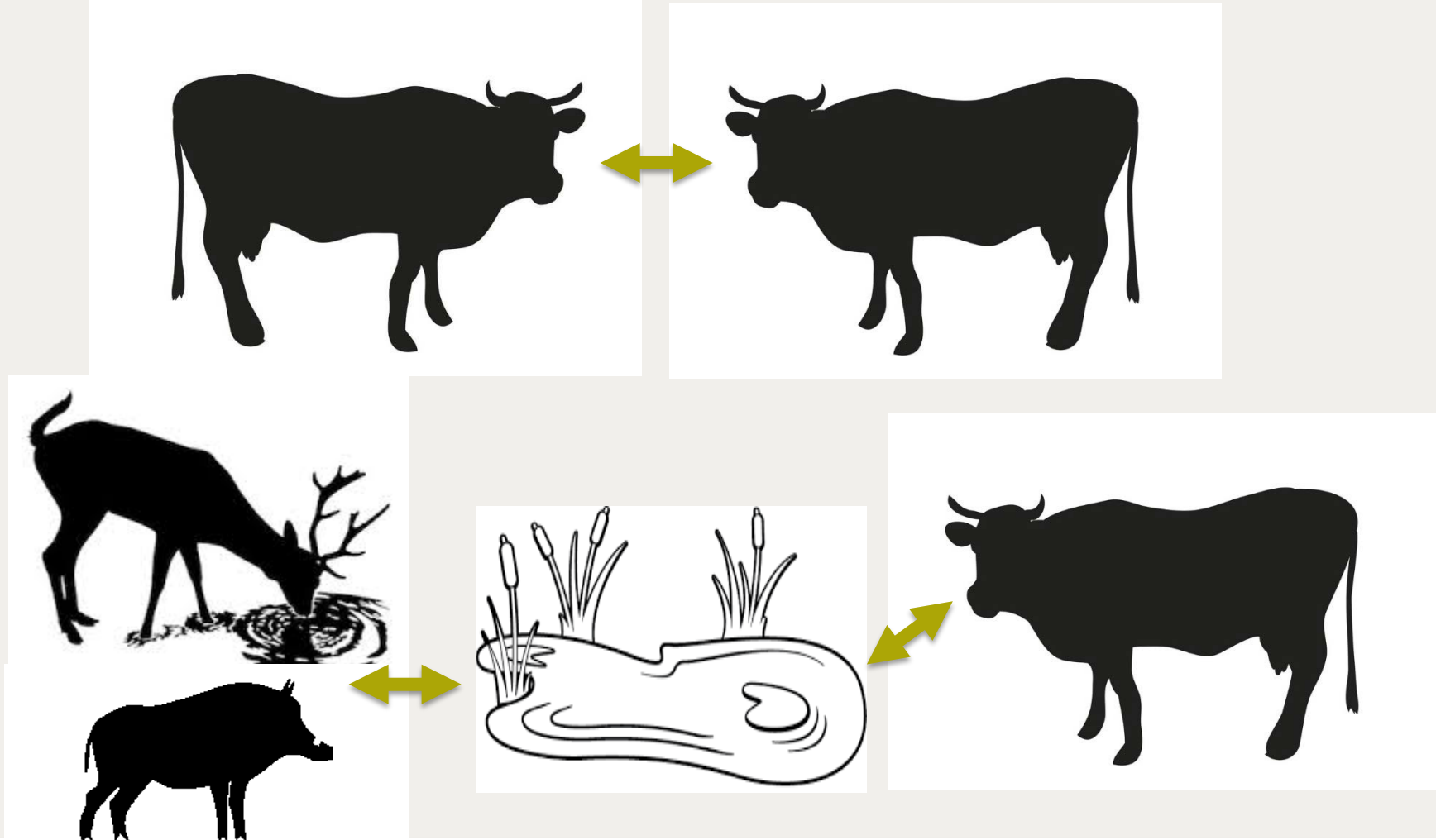

Unión Europea

Fondo Europeo Agrícola
de Desarrollo Rural

Europa invierte en las zonas rurales



RRN RED
RURAL
NACIONAL

A man with a shaved head, wearing a black t-shirt, stands in the center of the frame. He is surrounded by several floating, reflective spheres of various sizes. Each sphere contains a different item or text label. The background is a dark, blurred cityscape at night with lights from buildings and a prominent domed structure on the right. The overall scene is surreal and visually busy.

cabras

ovinos

cerdos

**Rebaños
bovinos**

agua

alimento

sal

caza

GOSTUberculosis y Alcudia CLM

OBJETIVOS

Aplicar innovación para contribuir al control de la TB en explotaciones extensivas de ganado bovino (Alcudia) o de bovino y caza (Gostu)

1. Aplicar técnicas innovadoras de detección de **ADN ambiental** para la identificación de riesgos en explotaciones bovinas extensivas.
2. **Transferir al sector bovino extensivo las innovaciones en bioseguridad**, trabajando particularmente los riesgos asociados al aporte de alimentos concentrados y los asociados al uso de sal.
3. **Implicar a los veterinarios de ADS** en el desarrollo de protocolos innovadores de bioseguridad.



Unión Europea

Fondo Europeo Agrícola
de Desarrollo Rural

Europa invierte en las zonas rurales



GOBIERNO
DE ESPAÑA

MINISTERIO
DE AGRICULTURA, PESCA
Y ALIMENTACIÓN



RRN

RED
RURAL
NACIONAL

GOSTUbercuclosis y Alcudia CLM

FASE



Unión Europea

Fondo Europeo Agrícola
de Desarrollo Rural

Europa invierte en las zonas rurales



GOBIERNO
DE ESPAÑA

MINISTERIO
DE AGRICULTURA, PESCA
Y ALIMENTACIÓN



RRN

RED
RURAL
NACIONAL

GOSTUberculosis y Alcudia CLM

FASE

Generar información

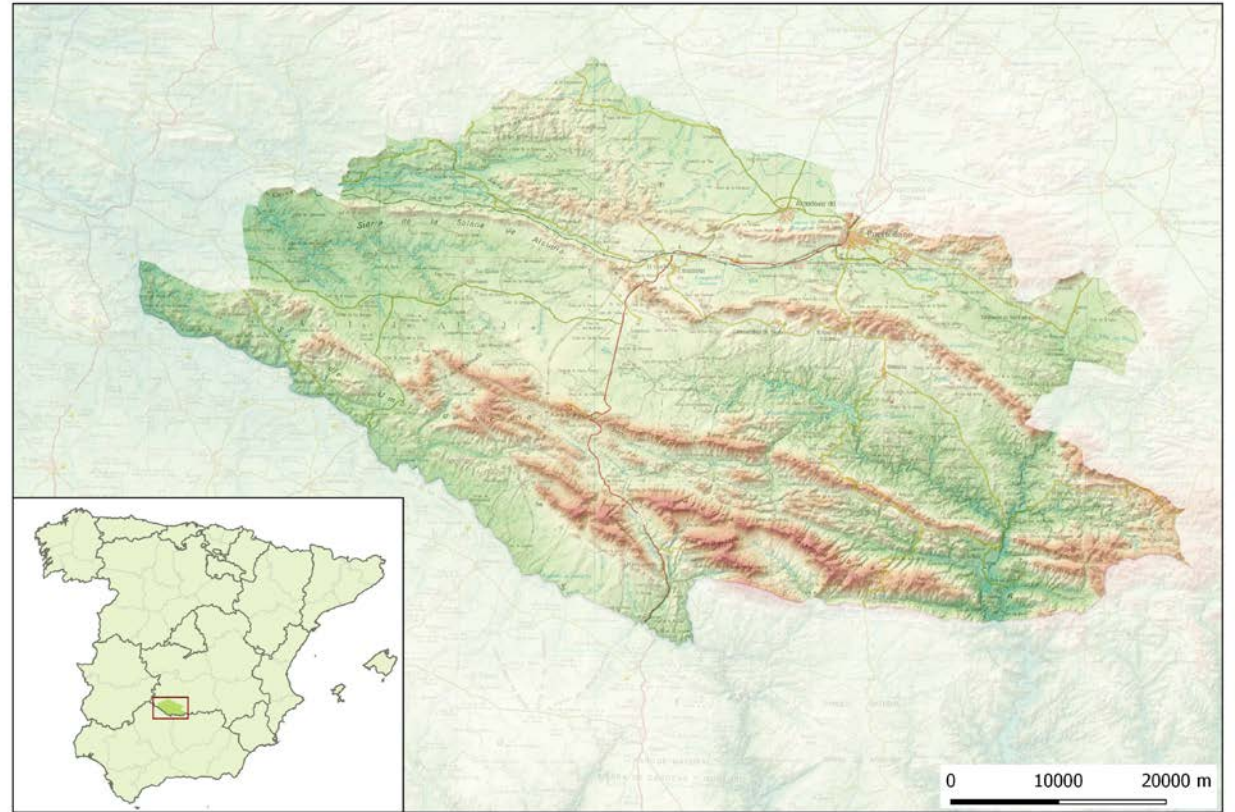
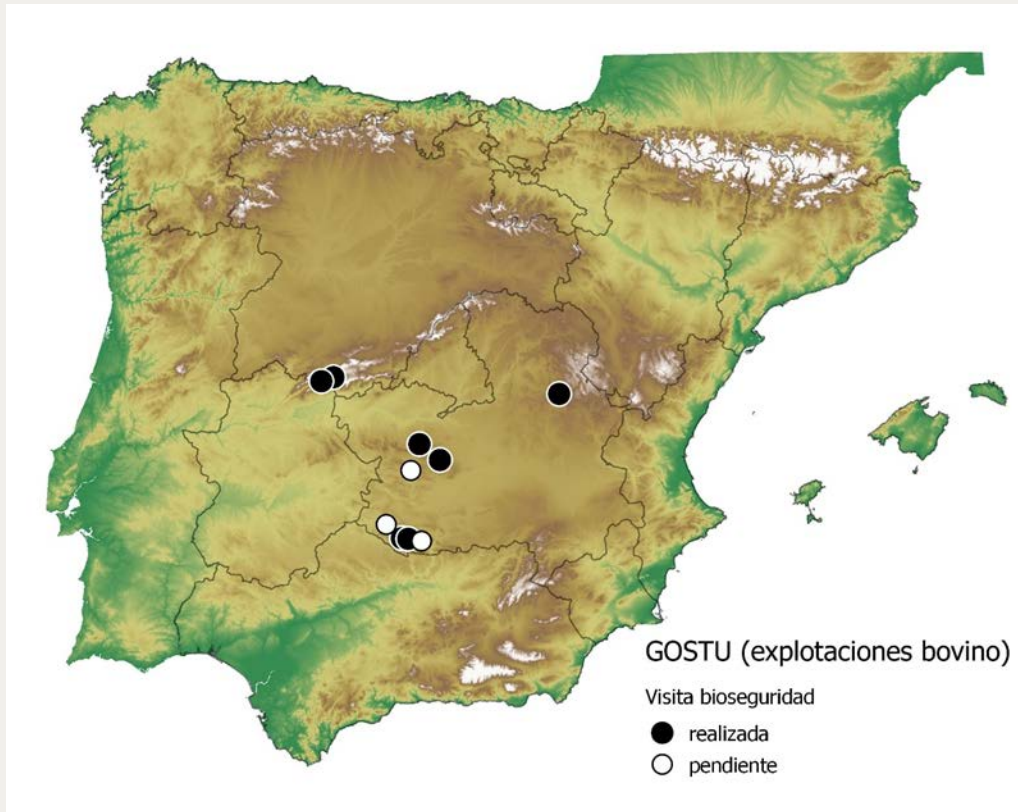

Unión Europea

Fondo Europeo Agrícola
de Desarrollo Rural

Europa invierte en las zonas rurales



GOBIERNO
DE ESPAÑA

MINISTERIO
DE AGRICULTURA, PESCA
Y ALIMENTACIÓN



RRN RED
RURAL
NACIONAL

GOSTUberculosis y Alcudia CLM

FASE

Generar información



Ltl Acorn ○ 084F 029C 03/11/2020 12:31:44



Ltl Acorn ○ 046F 008C 04/09/2020 22:49:38



Ltl Acorn ○ 042F 006C 04/05/2020 08:40:27



Unión Europea

Fondo Europeo Agrícola
de Desarrollo Rural

Europa invierte en las zonas rurales



GOBIERNO
DE ESPAÑA

MINISTERIO
DE AGRICULTURA, PESCA
Y ALIMENTACIÓN



RRN RED
RURAL
NACIONAL



Fotos: Jordi Martínez-Guijosa

☾ 066°F 019°C

● 060°F 016°C 09/17/2

GOSTUberculosis y Alcudia CLM

FASE

Identificar los riesgos



Unión Europea
Fondo Europeo Agrícola
de Desarrollo Rural
Europa invierte en las zonas rurales



GOBIERNO
DE ESPAÑA

MINISTERIO
DE AGRICULTURA, PESCA
Y ALIMENTACIÓN



RRN RED
RURAL
NACIONAL

GOSTUberculosis y Alcudia CLM

EFFECTOS ESPERADOS



Antes



Después



GOSTUberculosis y Alcudia CLM

EFFECTOS ESPERADOS



Figura 18.- Mejora de la prevalencia de TB en ganado tras la aplicación de medidas de bioseguridad en charcas y abrevaderos (fuente: Gobierno de Navarra).



Unión Europea

Fondo Europeo Agrícola
de Desarrollo Rural

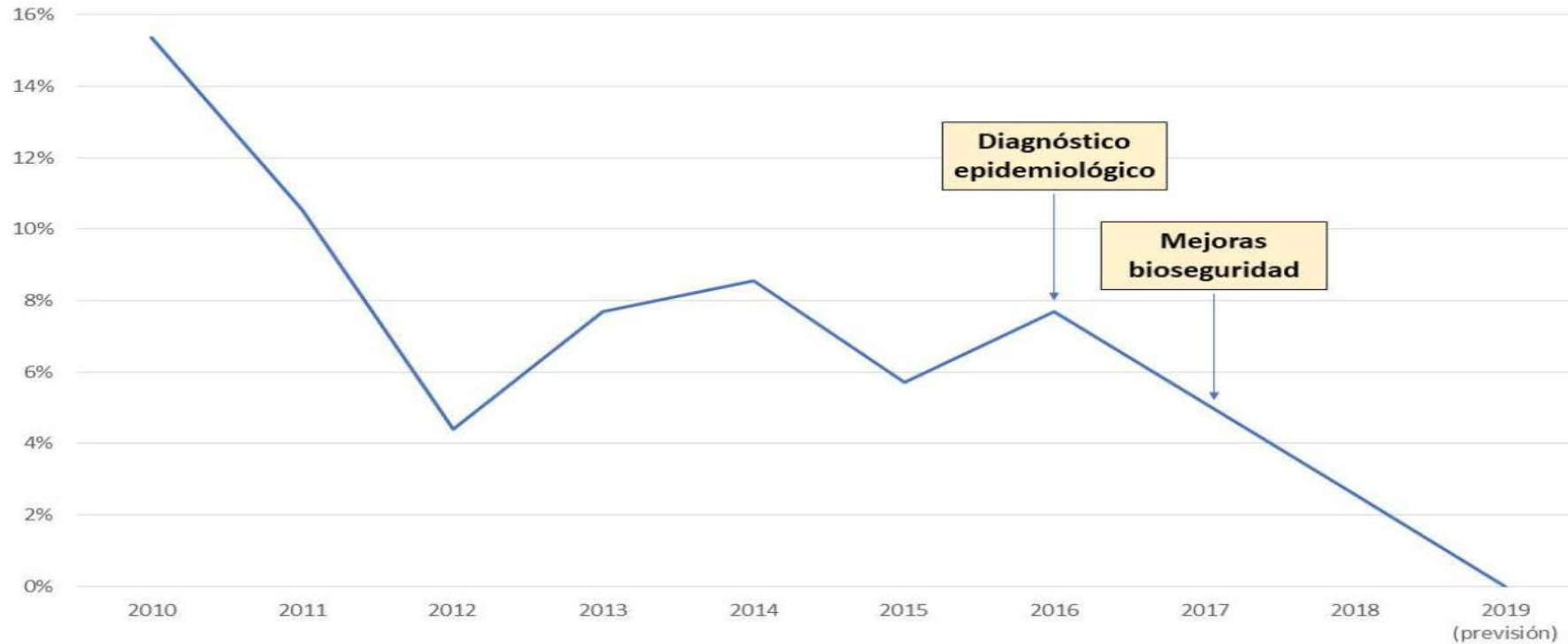
Europa invierte en las zonas rurales



GOBIERNO
DE ESPAÑA

MINISTERIO
DE AGRICULTURA, PESCA
Y ALIMENTACIÓN



RRN RED
RURAL
NACIONAL

GOSTUberculosis y Alcludia CLM

RETOS

TB es una enfermedad compleja, multi-hospedador → **control integrado**, más allá del clásico enfoque “sólo bovino”

TB y su control se percibe, con demasiada frecuencia, como “un problema del gobierno” → **bioseguridad** permite implicar al sector ganadero y cinegético

Las herramientas tradicionales (IDTB+control movimientos+inspección en mataderos) funcionan → **innovación** para ampliar la caja de heramientas



Unión Europea

Fondo Europeo Agrícola
de Desarrollo Rural

Europa invierte en las zonas rurales



GOBIERNO
DE ESPAÑA

MINISTERIO
DE AGRICULTURA, PESCA
Y ALIMENTACIÓN



RRN RED
RURAL
NACIONAL

GOSTUberculosis y Alcudia CLM

APRENDIZAJES

1. Las propuestas de bioseguridad tienen buena aceptación, pero hay barreras importantes que superar:
 - El coste de algunas inversiones, especialmente grandes vallados
 - Las trabas administrativas por diferencias entre compartimentos de las administraciones
2. Imprescindible implicar a distintos sectores (ganadería, caza) y administraciones (sanidad animal, caza/medio ambiente, salud pública)
3. Bioseguridad no basta, hay que ir más allá, innovar en estrategias de control sanitario de las infecciones compartidas



Unión Europea

Fondo Europeo Agrícola
de Desarrollo Rural

Europa invierte en las zonas rurales



GOBIERNO
DE ESPAÑA

MINISTERIO
DE AGRICULTURA, PESCA
Y ALIMENTACIÓN



RRN RED
RURAL
NACIONAL

GOSTUbererculosis y Alcurdia CLM

OTROS MENSAJES: efecto COVID-19

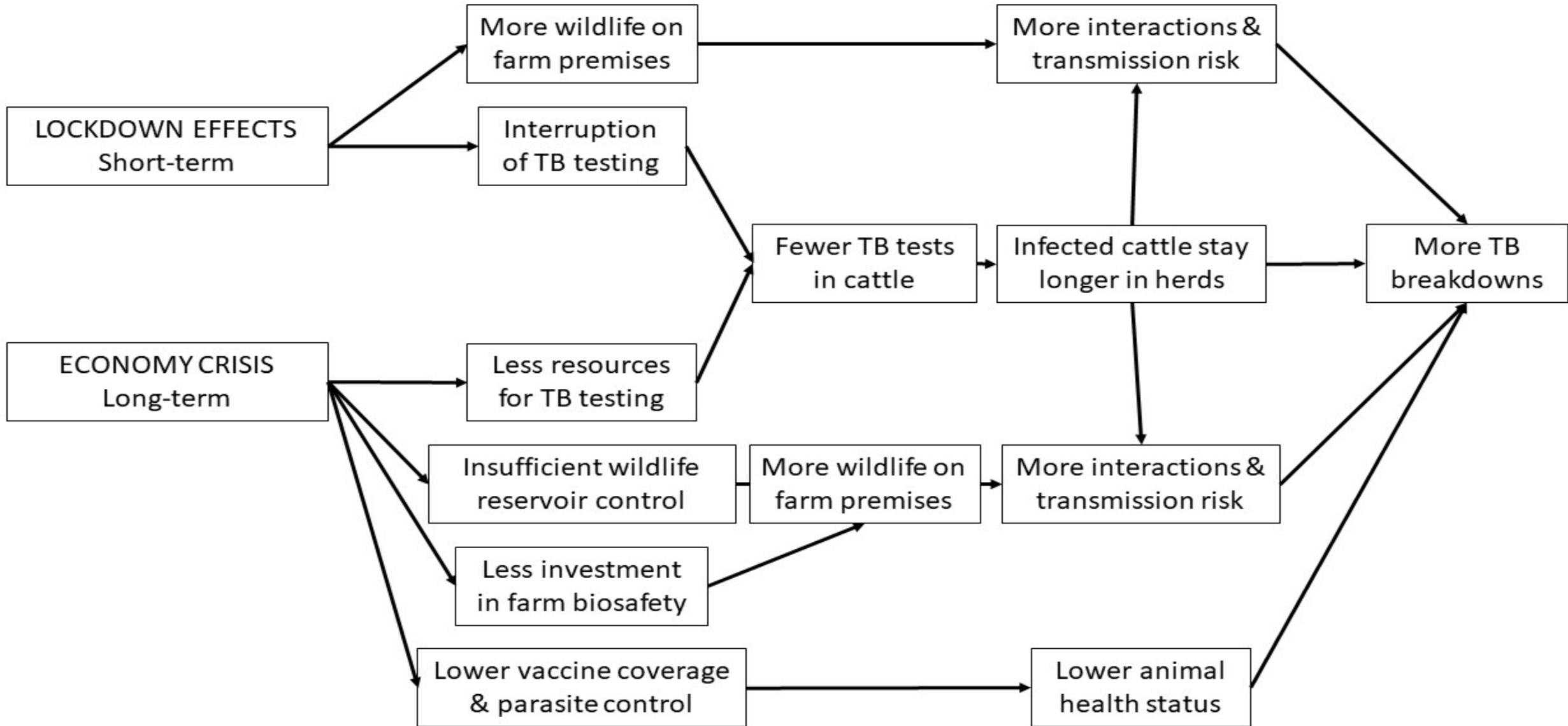

¡¡Gracias por la atención!!

**Jornada de Intercambio
online de experiencias entre
Grupos Operativos y
Proyectos Innovadores
con la temática de sanidad
animal**



#EsRuralEsVital



Unión Europea

Fondo Europeo Agrícola
de Desarrollo Rural

Europa invierte en las zonas rurales



GOBIERNO
DE ESPAÑA

MINISTERIO
DE AGRICULTURA, PESCA
Y ALIMENTACIÓN



RRN RED
RURAL
NACIONAL