

Jornada “Sinergias entre el programa LIFE y los programas de desarrollo rural FEADER”, Madrid, 14 de marzo de 2019

Introducción a los Grupos operativos de la AEI-AGRI de FEADER

Begoña Pascual

**Jefa de área en la Subdirección General de Innovación y Digitalización
Dirección General de Desarrollo Rural, Innovación y Política Forestal
Ministerio de Agricultura, Pesca y Alimentación**

LA INNOVACIÓN EN EL SECTOR AGROALIMENTARIO Y FORESTAL EN LA UE EN EL PERIODO 2014-2020



Prioridad transversal en **política de desarrollo rural** (AEI-Agri) y en **política de I+D+i** (Horizonte 2020- en reto social 2 “seguridad alimentaria, agricultura y silvicultura sostenibles, investigación marina, marítima y de aguas interiores y bioeconomía”)



Acelerar innovación en sector agroalimentario y forestal acorde a sus necesidades, para lograr un sector competitivo que produzca más con menos recursos y menor impacto ambiental.

INNOVACIÓN DE AEI-AGRI EN LA POLÍTICA ESPAÑOLA DE DESARROLLO RURAL 2014-2020

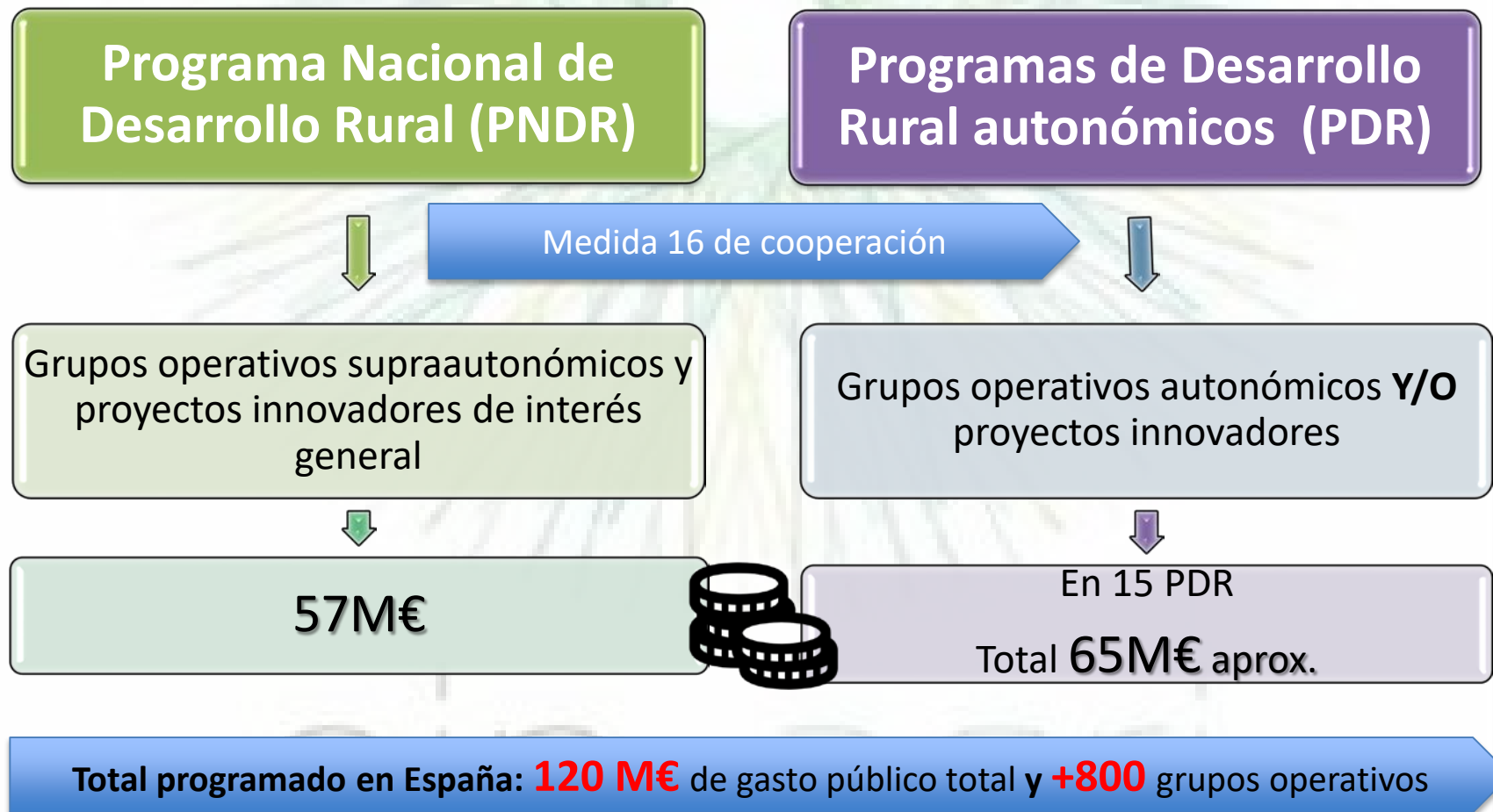

AYUDAS DE INNOVACIÓN DE AEI-AGRI EN EL PROGRAMA NACIONAL DESARROLLO RURAL 2014-2020

Submedida 16.1.
Ayuda creación de
Grupos Operativos
(GO) supraautonómicos

- Programado 2014-2020: 11,3M€ aprox.
- Bases reguladoras: RD 253/16, modif RD 170/18
- Ayuda máx por GO: 100.000€
- 1ª Convocatoria (2016): 60 GO; 2,7 M€
- 2ª Convocatoria (2018): 117 GO; 5,7 M€
- **TOTAL: 177 GO; 8,4 M€**

Submedida 16.2.
Ayuda ejecución
proyectos
innovadores de GO
supraautonómicos

- Programado 2014-2020: 45,7M€ aprox
- Bases reguladoras: RD 169/2018
- Ayuda máx por GO: 600.000 €
- 1ª convocatoria 2018: 12 M€; 22 proyectos; pendiente resolución definitiva
- 2ª convocatoria 2019: 25,5 M€; en plazo presentación solicitudes de 12/3/19 al 8/4/19)
- 3ª convocatoria 2020: a concretar

ELEMENTOS COMUNES DE LAS AYUDAS PARA CREACIÓN GRUPOS OPERATIVOS Y EJECUCIÓN PROYECTOS INNOVADORES EN PNDR



Supraautonómico → +2 CCAA ≠ o bien mínimo 1 miembro nacional



Grupos operativos: agrupación de personas físicas y/o jurídicas, públicas y/ o privadas con miembros beneficiarios (max 8), subcontratados, colaboradores (max 8 entre subcontr y colaborador)



Se dotan de una mínima vinculación sin necesidad de obtener personalidad jurídica y escogen un representante.



Perfil amplio (sector productor, investigador y otros) pero mínimo 1 miembro del ámbito agroalimentario o forestal



Enfoque bottom up, concurrencia competitiva de las ayudas



80% Cofinanciación FEADER; amplia cobertura de los gastos y límites parciales para algunos gastos

CARACTERÍSTICAS DE LAS AYUDAS PARA CREACIÓN DE GRUPOS OPERATIVOS Y EJECUCIÓN PROYECTOS INNOVADORES EN PNDR

Creación GO supraautonómico

- Para cubrir gastos s/ **creación** del GO **para redacción** proyecto innovador
- **Max 100.000€**
- **Intensidad ayuda según producto:**
 - **100%** anexo 1 TFUE y forestales
 - **50%** no anexo 1 TFUE ni forestales
- **Sin anticipos**
- **Costes subvencionables:**
desplazamiento-alojamiento-manutención, formación, agente innovación – elaboración estudios, auditor, divulgación, personal, costes indirectos

Ejecución proyectos innovadores

- Para cubrir gastos s/ **desarrollo y ejecución** del proyecto innovador
- **Max 600.000€**
- **Intensidad ayuda según producto y tipo de gasto:**
 - **100%** anexo 1 TFUE y forestal en todos gastos **excepto inversiones** (**60%** prod anexo 1; **40%** forestal)
 - **50%** no anexo 1 TFUE ni forestal en todos gastos **excepto inversiones** (**10%**)
- **Con anticipos**
- **Costes subvencionables:**
funcionamiento de la cooperación, directos de ejecución proyecto, costes inversión, divulgación del proyecto, costes indirectos.

REQUISITOS DE LOS PROYECTOS INNOVADORES EN PNDR (16.2)



CRITERIOS SELECCIÓN PROYECTOS INNOVADORES PNDR (16.2.)



¡NUEVA CONVOCATORIA ABIERTA DE PROYECTOS INNOVADORES 2019!

Publicado en BOE 12/3/19; Resolución FEGA 26/2/19

Crédito total: 25,5 M€ repartido en 3 anualidades;

- 20% para ejecución proyectos centrados en aplicación innovaciones tecnológicas en digitalización y big data

Fecha límite presentación solicitudes

- hasta 8/4/19 a 14:00

Próxima jornada informativa de las ayudas

- presencial/streaming canal you tube

Más info y solicitudes en Sede electrónica MAPA/desarrollo rural

- https://sede.mapama.gob.es/portal/site/se/ficha-procedimiento?procedure_id=462&procedure_suborg_responsable=160&by=theme

RESULTADOS AYUDA CREACIÓN GO (16.1) CONVOCATORIAS 2016 + 2018: Nº GO POR GRANDES TEMAS Y TIPO DE PRODUCTOS

Mayor nº GO en **agricultura** seguido industria, ganadería, forestal, sanidad, regadíos, medio ambiente..

6% **GO transversales** que tratan varios temas en un GO

Gran variedad en cuanto a producto
Mayor nº GO en **frutas y hortalizas**, seguido de forestal, vacuno, "otros", cereal, vitivinicultura...

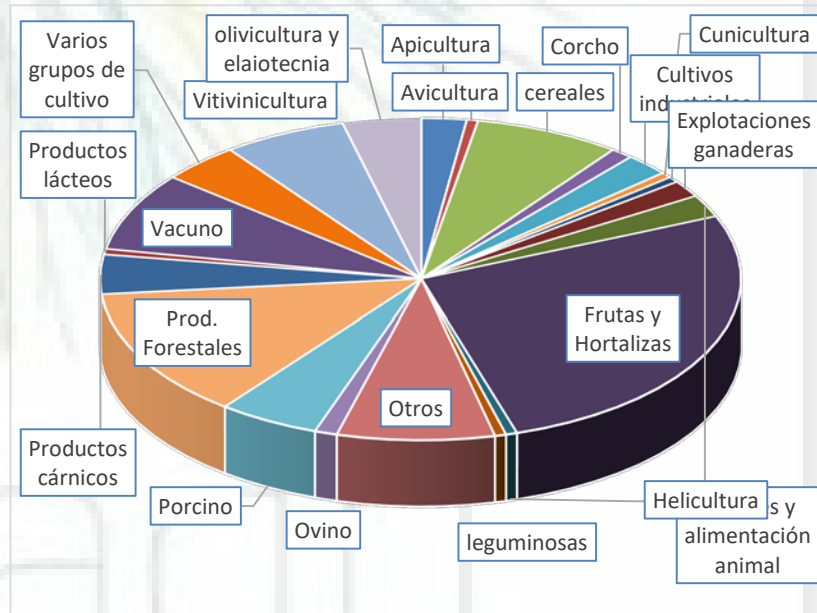
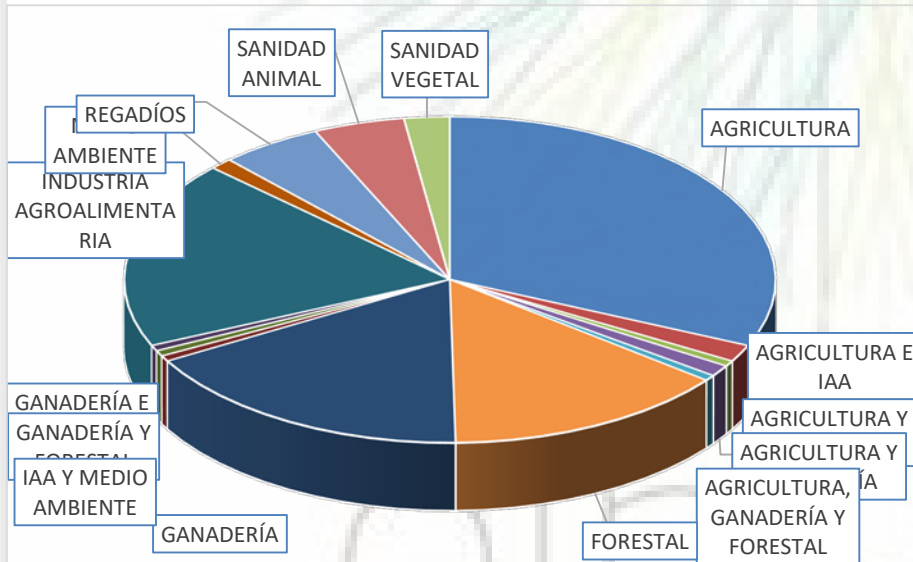

OTROS RESULTADOS AYUDA CREACIÓN GO (16.1) CONVOCATORIAS 2016 + 2018



Promedio de
subvención
concedida por
GO: **45.546 €**



La mayoría de
miembros
beneficiarios son
fundaciones o
asociaciones sin
ánimo lucro,
seguido de
PYMES



Nº miembros
beneficiarios: el
21% GO tiene 4
miembros



Digitalización:
44% de los GO



Bioeconomía:
12% de los GO

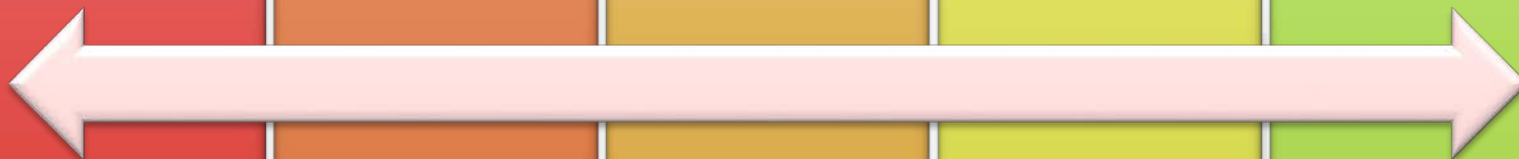

CONTRIBUCIÓN AL MEDIO AMBIENTE Y CAMBIO CLIMÁTICO DE LA AYUDA CREACIÓN GO (16.1) CONVOCATORIAS 2016 + 2018

Nº GO relacionados con medio ambiente y CC en la medida 16.1 creación de GO
(2016+2018)

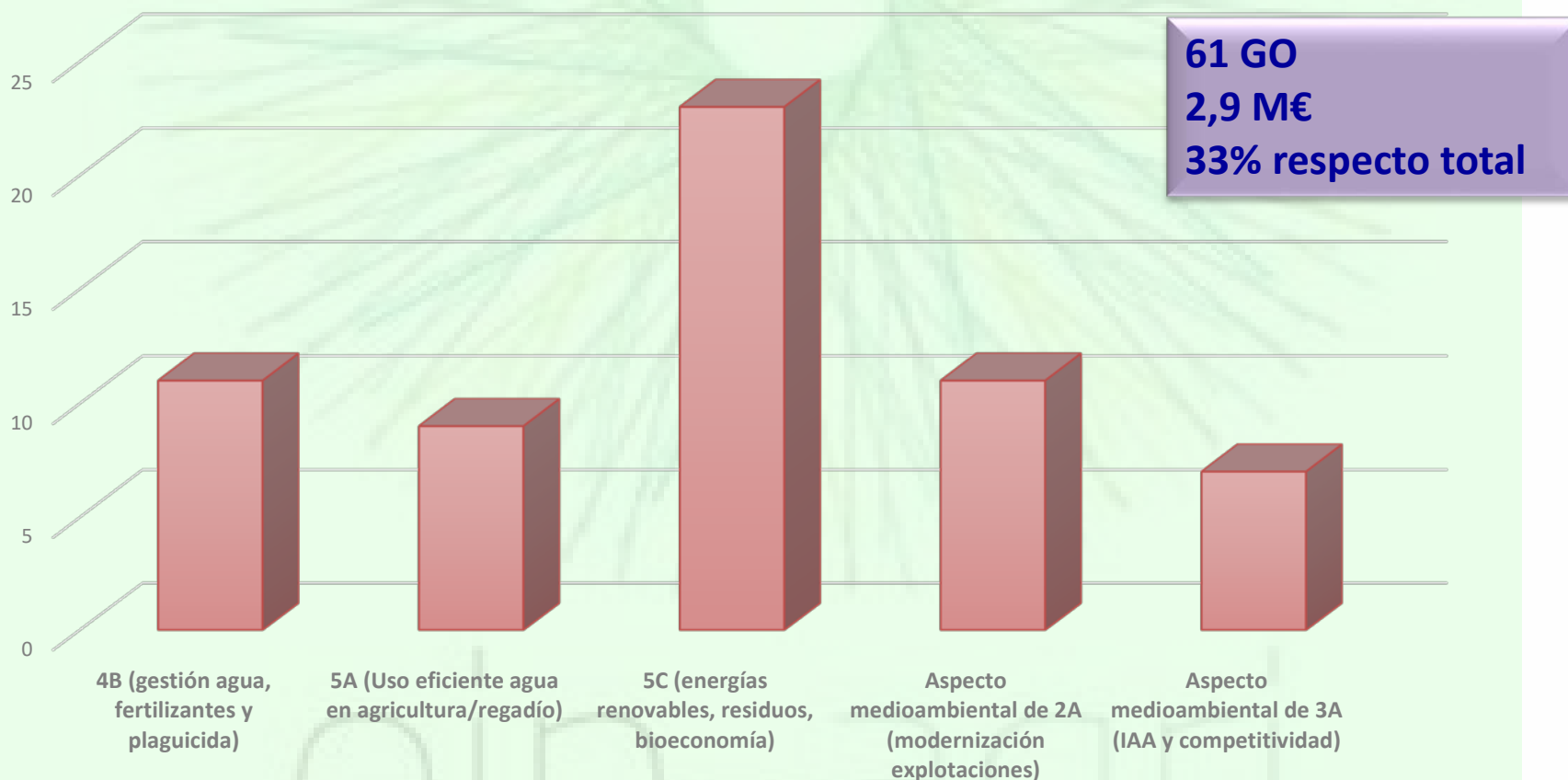

Conclusión

Línea de ayudas
novedosa en
este periodo y
con gran éxito y
participación del
sector

Nuestra prioridad
es seguir
impulsando la
innovación a
través de ayudas
AEI-AGRI

Innovación parte
estratégica de la
nueva PAC post
2020

Contribución
medioambiental: se
valora la sostenibilidad
ambiental (max 10
ptos) en el impacto
proyecto; reparto por
áreas focales

¡Gracias por su atención!

Begoña Pascual

Jefa de área en la Subdirección General de Innovación y Digitalización

Dirección General de Desarrollo Rural, Innovación y Política Forestal

Ministerio de Agricultura, Pesca y Alimentación