

La Red Rural Nacional y sus herramientas de trabajo

Unidad de Gestión de la RRN

Grupo Temático "Mujeres Rurales 2022" - 17 de mayo de 2022

redrural@mapa.es



1. ¿QUÉ ES LA RED RURAL NACIONAL?

¿QUÉ ES?



- Es una **plataforma de puesta en contacto** de los **distintos actores** que trabajan por y para el **medio rural**
- Gestionada por la Subdirección General de Desarrollo Rural del **Ministerio de Agricultura, Pesca y Alimentación**

¿QUIÉNES FORMAN LA RRN?

- Organizaciones y entidades de **ámbito nacional** y con **vinculación al medio rural** a través de sus **estatutos**
- **Ejemplos:** Administraciones públicas, ONGs, sociedad civil o agentes económicos, sociales entre otros.

Puede acceder al listado completo de miembros en este [enlace](#)

¿PARA QUÉ SIRVE LA RRN?



- Es la plataforma nacional de difusión de la política de desarrollo rural y ayudas en el marco de FEADER.
- Difunde los PDR entre los potenciales beneficiarios
- Informa al público en general y a los potenciales beneficiarios de la política de desarrollo rural y las posibilidades de financiación
- Potencia la innovación en el sector agrícola, la producción alimentaria, la silvicultura y las zonas rurales



TALLER FORMATIVO: "EVALUACIÓN DE ESTRATEGIAS DE DESARROLLO LOCAL 2014-2020"

El día 2 de abril de 2018 se celebró el Taller Formativo de Evaluación de Estrategias de Desarrollo Local 2014-2020 en la sede de la Dirección General de Desarrollo Rural, Innovación y Política Forestal del Ministerio de Agricultura, Pesca y Alimentación (MAPA), organizado por la Red Rural Nacional con la colaboración del Hoopdesk de Evaluación (The European Evaluation Hoopdesk for Rural Development) en la que participaron presencialmente más de 50 Grupos de Acción Local además de todas aquellas personas que pudieron seguir la jornada a través de Streaming.

FICHA TÉCNICA DE LA JORNADA

Taller Formativo de Evaluación de Estrategias de Desarrollo Local 2014-2020

- 2 de abril de 2018
- Dirección General de Desarrollo Rural, Innovación y Política Forestal, Gran Vía de San Francisco, 48.
- Organizado por la Red Rural Nacional S.C. de Organización Rural, CODOPV, MAPA y Hoopdesk de Evaluación de la ERDF.
- Participantes: Grupos de Acción L.
- <http://www.redruralnacional.es/taller-formativo-evaluacion-de-estrategias-de-desarrollo-local-2014-2020>
- #evaluacionEADER

realizados. Por este motivo se decidió la celebración de esta segunda jornada con el objeto de proporcionar herramientas adecuadas a los GAL para afrontar el proceso de Evaluación de sus EDL, mejorando de este modo la aplicación de la Política de Desarrollo Rural.

Los objetivos específicos del taller formativo son los siguientes:

- ✓ Mejorar el conocimiento de evaluación y seguimiento de las Estrategias de Desarrollo Local de los equipos técnicos de los Grupos de Acción Local.
- ✓ Apoyar a los Grupos de Acción Local casos y ejemplos prácticos de metodologías y herramientas de utilidad para la evaluación de las Estrategias de Desarrollo Local.

El análisis de los cuestionarios rellenados por los GAL participantes constató la situación actual en la que se encuentran los GAL en relación al ejercicio de Evaluación de sus EDL, a continuación se presentan las principales conclusiones:

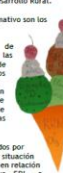

ANTECEDENTES

El precedente a este taller es el Taller de Evaluación y Seguimiento de Estrategias de Desarrollo Local celebrado el 6 de marzo de 2018 y dirigido a presentar la guía elaborada por el Hoopdesk de Evaluación (Hoopdesk de Evaluación del LEADER 2014) a Autoridades de Gestión y Grupos de Acción Local. El taller se focalizó en apoyar a las Autoridades de Gestión en el desarrollo de la Evaluación de la Medida 19 (LEADER) en el marco del Programa de Desarrollo Rural y a los GAL, la Evaluación de las EDL.

Durante la jornada se recibieron varias propuestas en relación a la necesidad de profundizar en el tema a través de la realización de ejemplos prácticos, particularmente para la evaluación de las EDL, cuestión que se contactó en los cuestionarios

Actúa en origen
#EsRuralEsVital
www.redruralnacional.es

CON EL ENFOQUE LEADER, TU TERRITORIO RURAL TIENE EL PODER

2. ¿Qué hacemos en la RRN? → PLAN DE ACCIÓN DE LA RRN

- Basado en las actividades establecidas en el artículo 54.3.b del Reglamento (UE) FEADER 1305/2013
- **Con la elaboración del Plan de Acción se persigue:** definir y detallar el conjunto de actividades necesarias para cumplir con los objetivos generales.
- Para la elaboración e implementación del Plan de Acción se trabaja con los **Grupos Temáticos**.

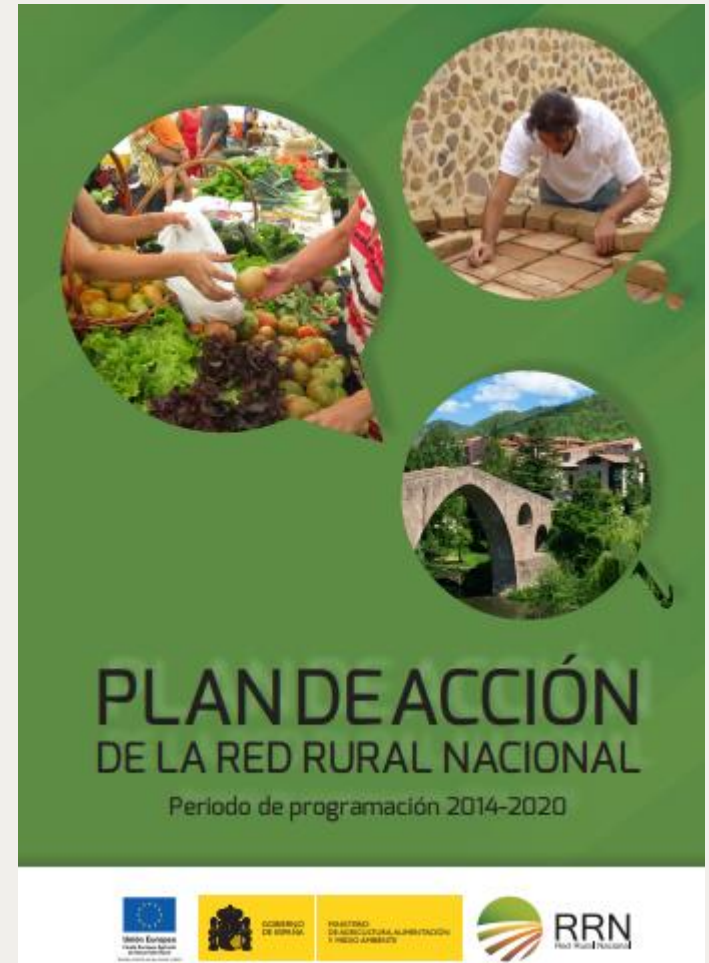

ACTIVIDADES DE LA RRN



- **Jornadas, talleres, cursos y grupos de trabajo**
- **Publicaciones** para la difusión de experiencias innovadoras y buenas prácticas
- **Difusión de información:** página web, revista, boletín, redes sociales (Facebook, Twitter, Instagram) y canal YouTube

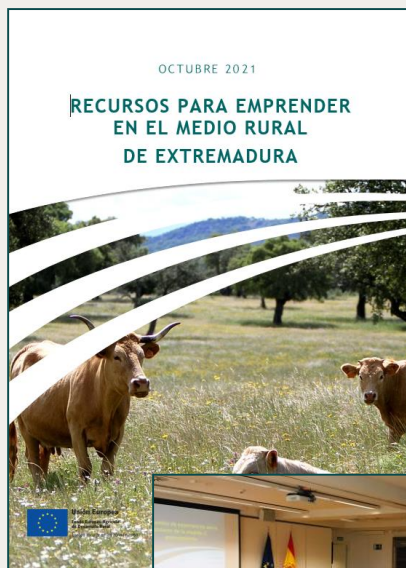

TRABAJO ORGANIZADO POR TEMÁTICAS

INNOVACIÓN

DINAMIZACIÓN Y EMPRENDIMIENTO

MUJERES

JÓVENES

MEDIO AMBIENTE

DESPOBLACIÓN



INNOVACIÓN



DINAMIZACIÓN Y EMPRENDIMIENTO



MUJERES



JÓVENES



MEDIO AMBIENTE



DESPOBLACIÓN

3. PRÓXIMA TEMÁTICA DE TRABAJO RRN: MUJERES RURALES

- Estamos definiendo la actuación RRN en esta temática en los próximos meses.
- Herramientas para conocer sus necesidades:
 1. Encuesta y Grupo Temático (17 y 18 de mayo)



2. Entrevistas a actores del medio rural → Equipo de Antenas Regionales RRN

4. GRUPO TEMÁTICO "MUJERES RURALES 2022 "

- **Objetivo:** dotar de conocimiento experto la definición del plan de actuaciones de la RRN.
- **Proceso:**
 - Lanzamiento de la convocatoria
 - Recepción candidaturas
 - Valoración de las candidaturas
 - Selección de mujeres integrantes del GT (variedad de tipologías, sectores y territorios).
- **Nº integrantes = 42 mujeres**

- **% mujeres del GT por tipología:**

- ✓ **Tipo 1:** Mujeres del ámbito académico cuyas líneas de investigación y trabajo sea esta temática
- ✓ **Tipo 2:** Mujeres que gestionen o dirijan actividades económicas en el medio rural
- ✓ **Tipo 3:** Mujeres que viven o trabajen en el medio rural y quieran aportar sus experiencias
- ✓ **Tipo 4:** Mujeres representantes de organizaciones, cooperativas, GAL y asamblea de RRN

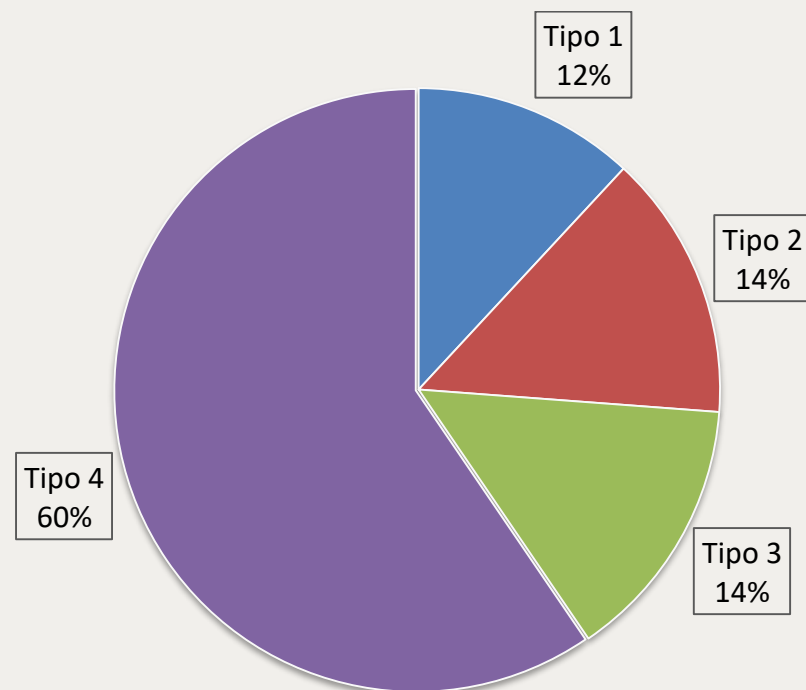

• % mujeres del GT por CCAA:

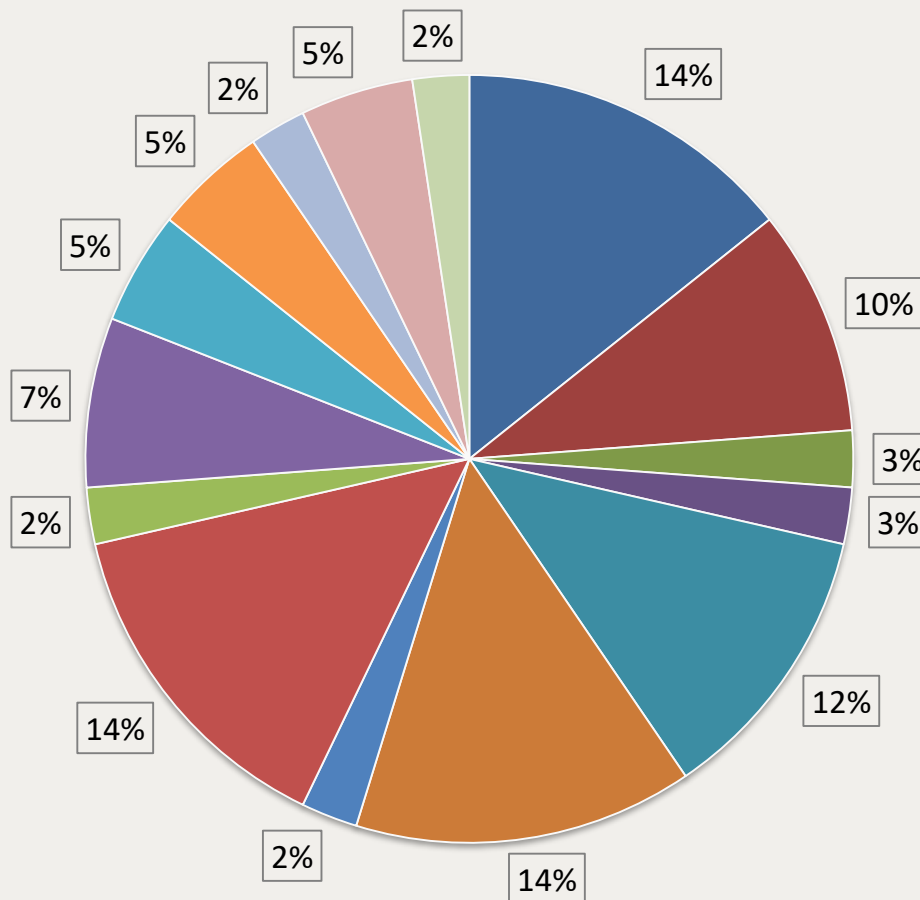

- Andalucía
- Aragón
- Canarias
- Cantabria
- Castilla y León
- Castilla-La Mancha
- Cataluña
- Comunidad de Madrid
- Comunidad Foral de Navarra
- Comunidad Valenciana
- Extremadura
- Galicia
- La Rioja
- Principado de Asturias
- Región de Murcia

Reuniones del GT "MUJERES RURALES 2022"

- 17 de mayo:

| HORARIO | TIEMPO | GUIÓN |
|---------------|--------|---|
| 9:30 – 9:40 | 10' | Inauguración y bienvenida <ul style="list-style-type: none"> • Isabel Bombal Díaz. DG Desarrollo Rural, Innovación y Formación Agroalimentaria |
| 9:40 – 9:50 | 10' | La Red Rural Nacional: actividades y temáticas. <ul style="list-style-type: none"> • Sara Josefa Herrero Rodríguez. UG de la Red Rural Nacional. |
| 9:50 – 10:00 | 10' | La encuesta "Mujeres rurales 2022": principales conclusiones que derivan del análisis <ul style="list-style-type: none"> • Cyntia Elizabeth Oña Simbaña. UG de la Red Rural Nacional. |
| 10:00 – 10:10 | 10' | Presentación de la información recopilada a través de entrevistas a agentes del medio rural en distintas CCAA <ul style="list-style-type: none"> • Sandra Álvarez, Antena Regional de Andalucía y Extremadura, y José Luis Mañez, Antena Regional de País Vasco y Navarra. |
| 10:10 – 10:25 | 15' | <i>Turno de palabra para preguntas</i> |
| 10:25 – 10:30 | 5' | <i>Explicación de la dinámica participativa</i> |
| 10:30 – 11:30 | 1 h | División en subgrupos (7 personas) <ul style="list-style-type: none"> • Presentación entre los miembros del subgrupo y elección portavoz. (5') • Tema 1. Formación y Asesoramiento (25') • Descanso (5') • Tema 2. Asociacionismo y Redes de mujeres rurales (25') |
| 11:30 – 12:20 | 50' | Trabajo en conjunto (sala general) <ul style="list-style-type: none"> • Tema 1: formación. Puesta en común de las propuestas (15') + Debate (10') • Tema 2: Asociacionismo y redes: Puesta en común de las propuestas (15') + Debate (10') |
| 12:20 – 12:25 | 5' | <i>Turno de palabra: Conclusiones de la jornada</i> |
| 12:25 – 12:30 | 5' | Clausura de la jornada: Agradecimiento, mensajes finales de la RRN. |

Reuniones del GT "MUJERES RURALES 2022 "

- **18 de mayo:**

| HORARIO | TIEMPO | GUION |
|---------------|--------|--|
| 9:30 – 9:40 | 10' | Introducción a la segunda jornada: presentar a los nuevos miembros del grupo y recordar las conclusiones del día anterior. |
| 9:40 – 9:45 | 5' | <i>Explicación de la dinámica participativa</i> |
| 9:45 – 11:10 | 1h 25' | División en Subgrupos (10 personas) <ul style="list-style-type: none"> • Presentación de las miembros del subgrupo y elección portavoz (10') • Tema 3: Condiciones de vida en el medio rural. (25') • Tema 4: Actividades económicas (25') • Tema 5: Sector agrario y agroalimentario (25') |
| 11:10 – 12:00 | 50' | Trabajo en conjunto (sala general) <ul style="list-style-type: none"> • Tema 3: Puesta en común propuestas de los subgrupos (15') + Debate (5') • Tema 4: Puesta en común de las propuestas de cada subgrupo (15') + Debate (5') • Tema 5: Puesta en común de las propuestas a (15') + Debate (5') |
| 12:00 – 12:15 | 15' | <i>Turno de palabra: Conclusiones de la jornada</i> |
| 12:15 – 12:25 | 10' | <i>Valoraciones finales (MENTI)</i> |
| 12:25 – 12:30 | 5' | Clausura de la jornada: Agradecimiento, mensajes finales de la RRN y próximos pasos. |

**¡¡MUCHAS GRACIAS POR
VUESTRA PARTICIPACIÓN!!**

redrural@mapa.es

