



LA GUJINA

COLIVING

RURAL

DEL

VILLARDÓN

*live
your
dream.*



COLIVING RURAL



EL NUEVO MODO DE VIDA

Ruralizate



El coliving se impone como la mejor opción para que la gente que quiera probar una nueva vida en el mundo rural, le sea sencillo, aquí tiene un alojamiento con todas las comodidades, una oficina donde trabajar y la oportunidad de seguir formándose y educándose, para cambiar el consumismo por la calidad de vida.

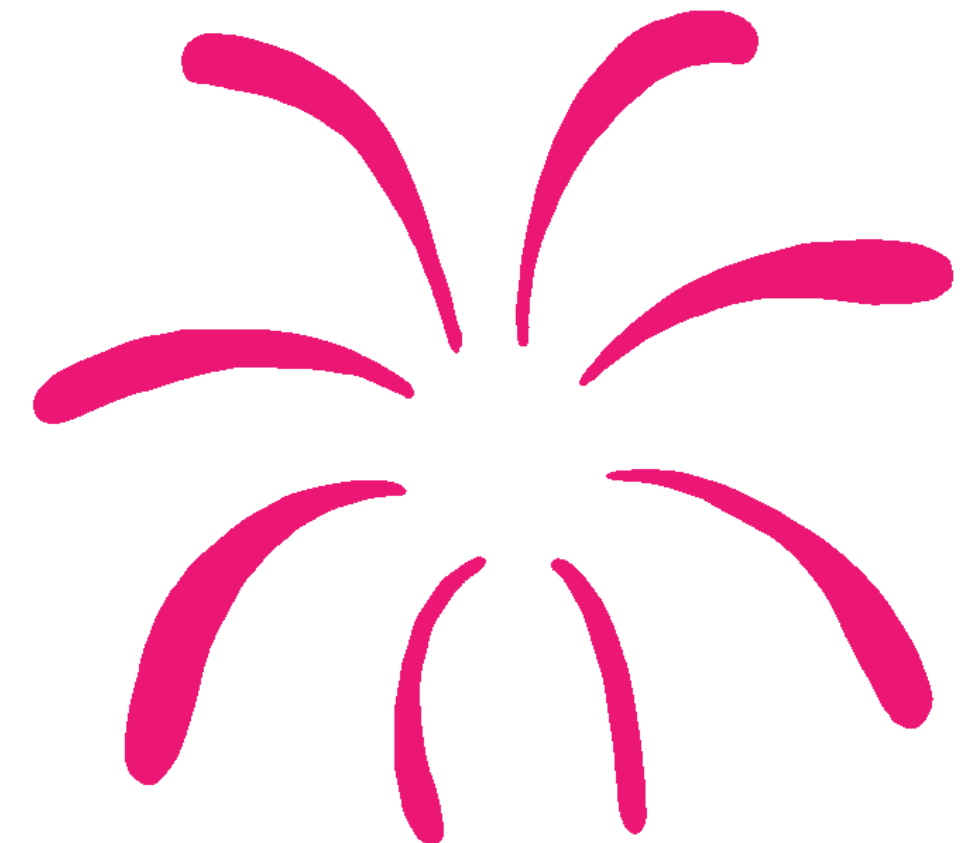

PRINCIPALES OBJETIVOS

Evitar la
despoblación

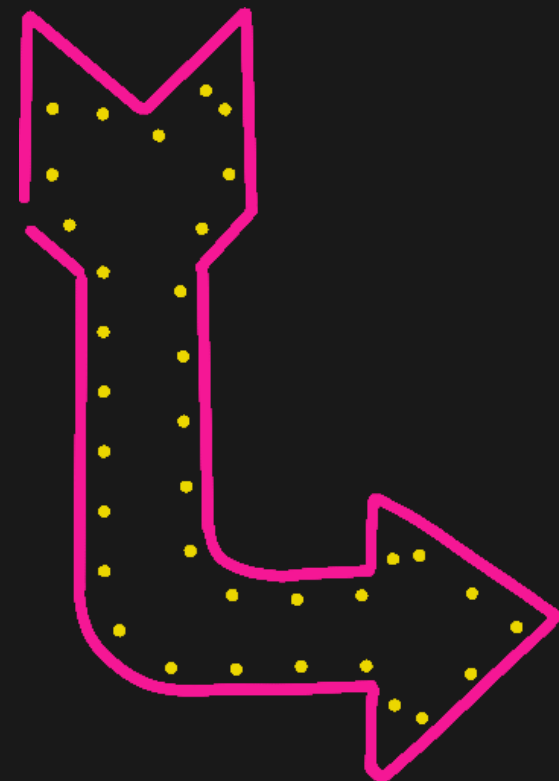

01

En nuestros espacios de coworking se fomenta el emprendimiento, el trabajo colaborativo ayudará a que los proyectos tengan viabilidad .

02

Poner en valor el Patrimonio Natural, etnográfico, cultural y Gastronómico desde nuestro aula o sala de conferencias.

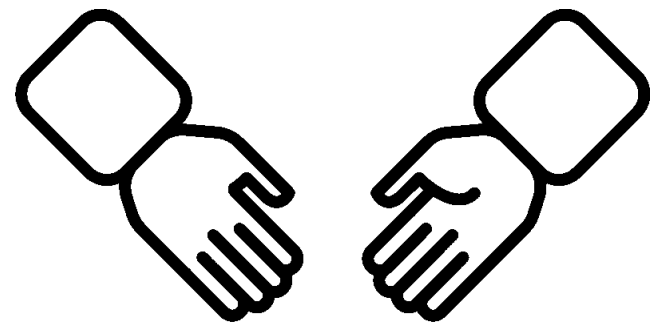

DÍAS PRODUCTIVOS

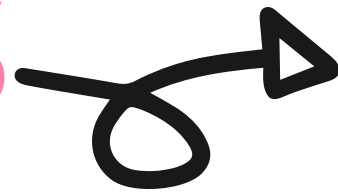

Trabajo efectivo

El tiempo es oro y aquí lo ganas al no tener que desplazarte para ir a trabajar, tu eliges tu horario y está demostrado que trabajar en el campo evita el estrés, por lo que las horas de trabajo son menos.



APRENDE LA LECCIÓN

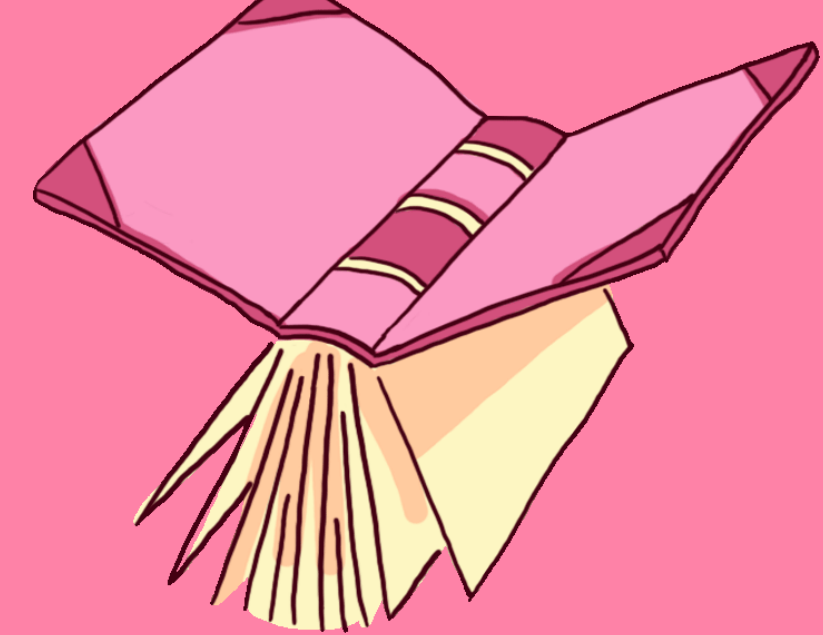

- Espacios amplios

Todo lo que necesitas en un mismo lugar, la intimidad de tu propia habitación, cocina, salones, biblioteca, gimnasio, jardín con terraza y parque infantil, porche acristalado, aula, y coworking.

- Siempre acompañado

Se terminó la soledad, la vida colaborativa está diseñada para la gente extrovertida, con ganas de aprender de lo que los otros te pueden aportar.

- Alimentación sana

Se acabó la comida prefabricada, en el pueblo los huevos son de verdad, los tomates huelen a huerta, los árboles del jardín, dan frutos deliciosos...

DISCULPAS FRECUENTES

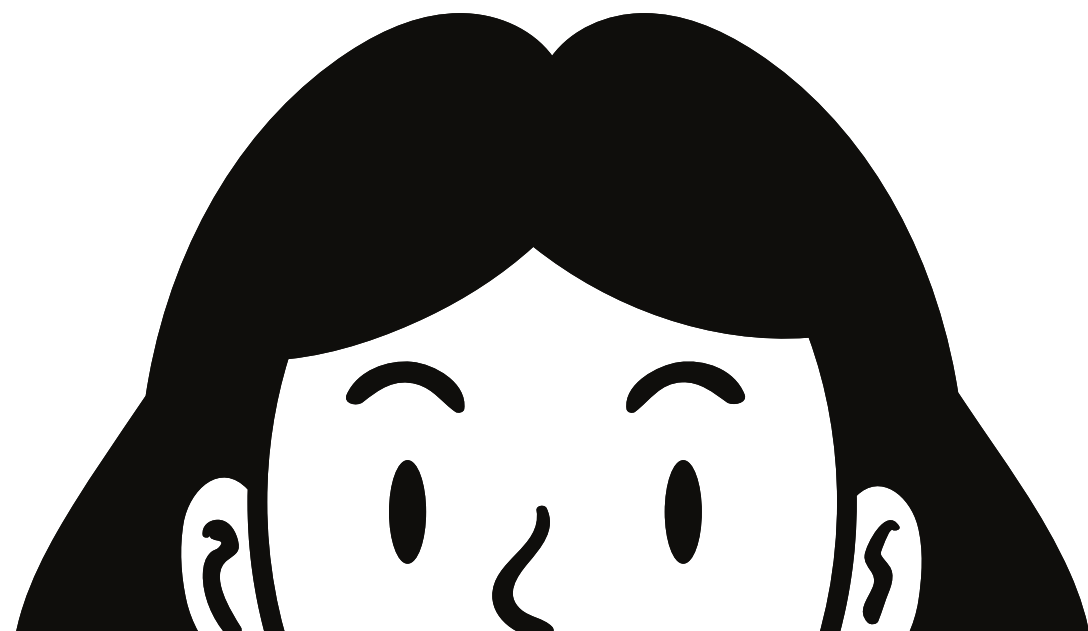

Ejemplo 1



No hay cines ni teatros, no, pero tardarás lo mismo o menos en llegar a uno, que lo que cualquier habitante de una gran ciudad y sin atascos.

Ejemplo 2

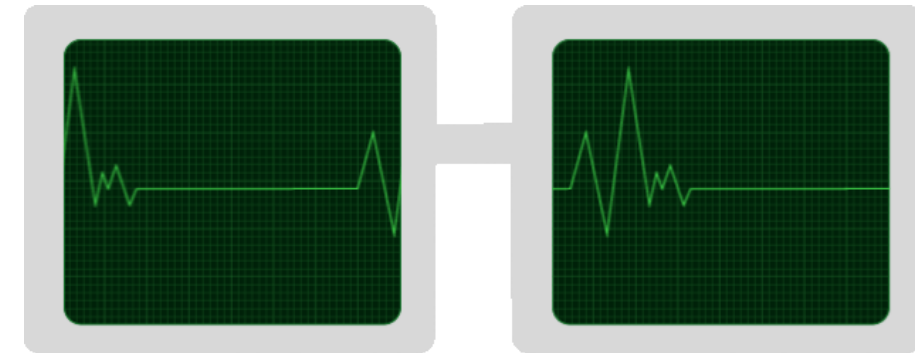

No hay hospitales, no, pero hay un centro médico con guardia las 24 horas y lo mismo que en el ejemplo anterior, tardas muy poco en llegar a uno muy bueno.

Ejemplo 3

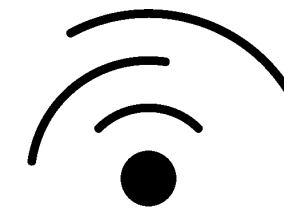

No hay fibra, pues tampoco, pero tenemos un wifi 4G rural que funciona bastante bien.

VAMOS A ANALIZAR Y RESOLVER



Cuestión 1

Encontrar una casa en alquiler en un pueblo, es casi misión imposible y si la encuentras, lo más seguro es que esté inhabitable.

Aquí tienes alojamiento con todas las comodidades, servimos de salto de la ciudad al campo

Cuestión 2

Encontrar trabajo en un pueblo desde que la agricultura y la ganadería se han adaptado a las nuevas tecnologías es casi imposible.

El teletrabajo ha demostrado que hay muchos empleos que pueden desarrollarse desde cualquier lugar.

Cuestión 3

Encontrar servicios en un pueblo que se muere, cada vez es más difícil.

A más gente más necesidad de nuevos negocios.



**¿TIENES ALGUNA
PREGUNTA MÁS ?**



*Siempre habrá una respuesta positiva, no dudes
en hacerla.*

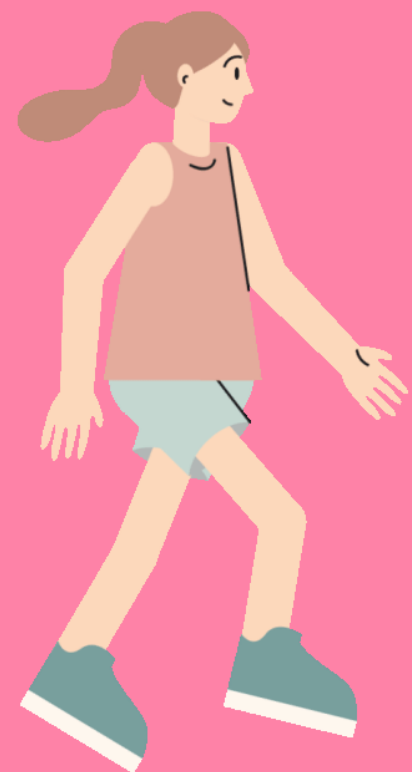

TIEMPO

ANDA

PAY PARA

DISFRUTA

ACTIVARTE

En plena Reserva Natural de las Lagunas de Villafáfila.

Observa estos
lugares



Si ya los antiguos romanos decidieron vivir en estas tierras porque vieron sus grandes recursos, ¿Por qué después de 2000 años no lo vamos a ver?



APORTACIONES

Todas las nuevas ideas son bien recibidas

Aportación 1: Networkings

Aportación 2: Reuniones de empresas

Aportación 3: Ventas de productos km 0





APRENDE EN UN **AULA** RURAL



Jornadas aceleradoras de emprendimiento donde aprenden a montar tu negocio utilizando la web 3.0

TRABAJO COLABORATIVO

Tu sólo no puedes, con amigos sí.

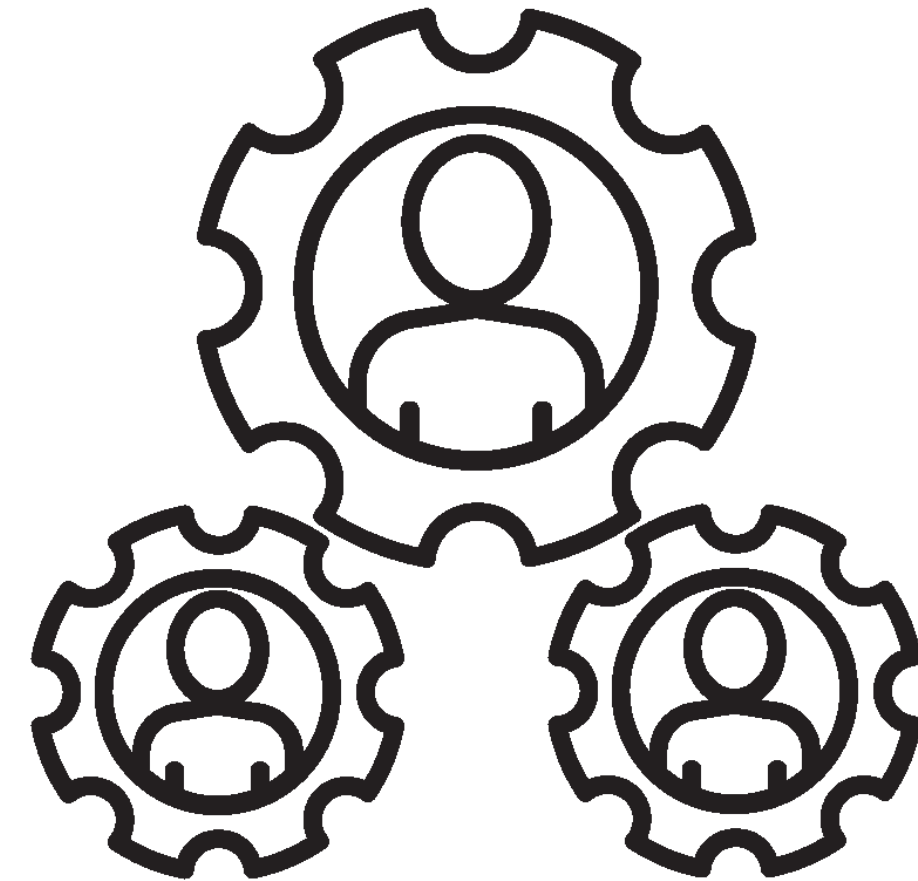

01

Solución 1

Montar tu futuro negocio con toda la ayuda que necesitas.

02

Solución 2

No cometerás errores que otros ya cometieron.

UN PUEBLO CON TODOS LOS SERVICIOS

Supermercado y tienda 1

Gasolinera 2

Bares y restaurantes 3

Farmacia 4

Bancos 5

Escuela 6

Campo de Golf 7

Residencia de ancianos 8

Y mucho más.....

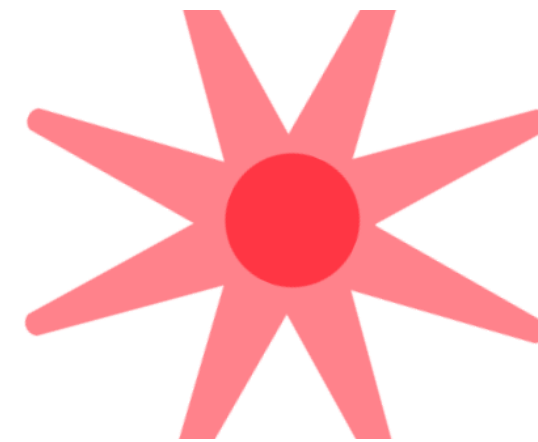

VEN A PROBARLO

Una Bonita experiencia que no debes perderte



Miles de cosas para hacer

Disfruta de tu tiempo

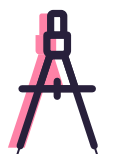
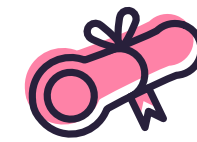

Imaginación

Lluvias de ideas

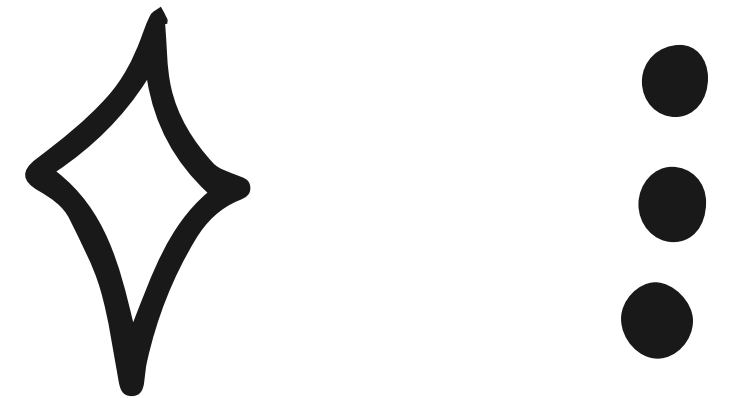
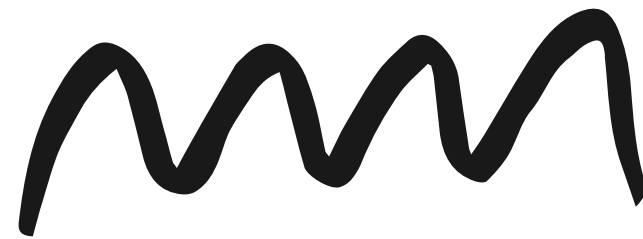
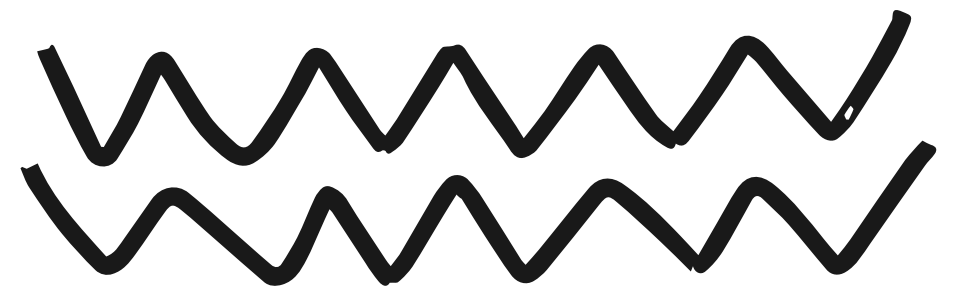
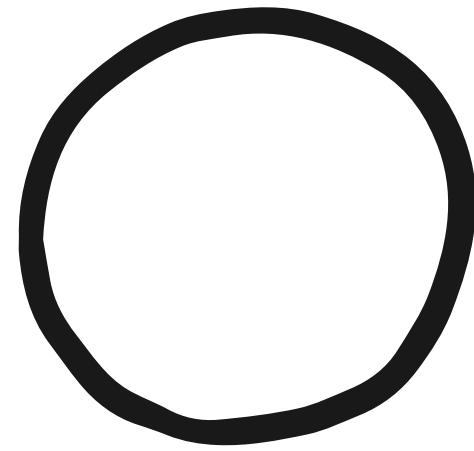
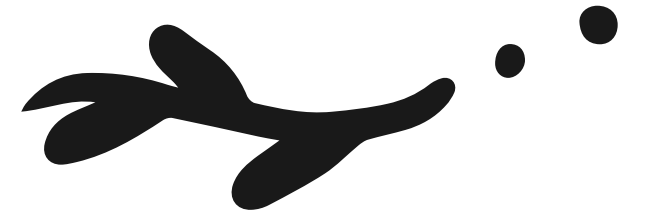
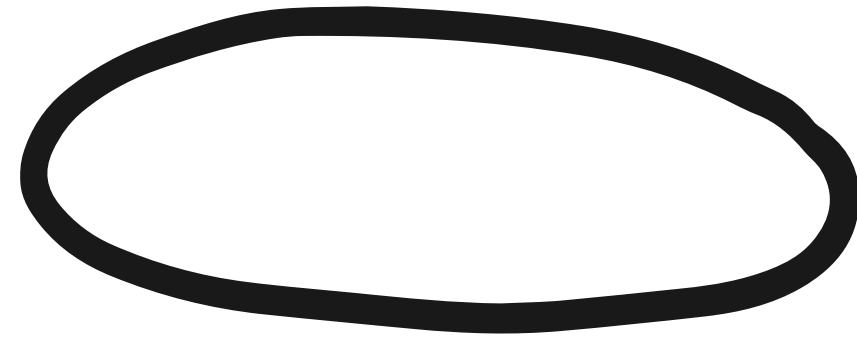

Colaboración

Es tiempo de trabajar unidos.



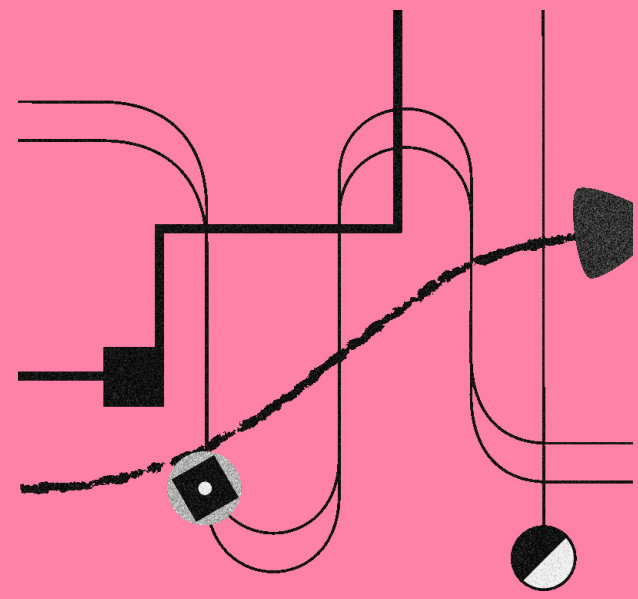

Nuestros clientes

- Turistas
- Nómadas Digitales
- Freelances
- Startup
- Makers
- Emprendedores

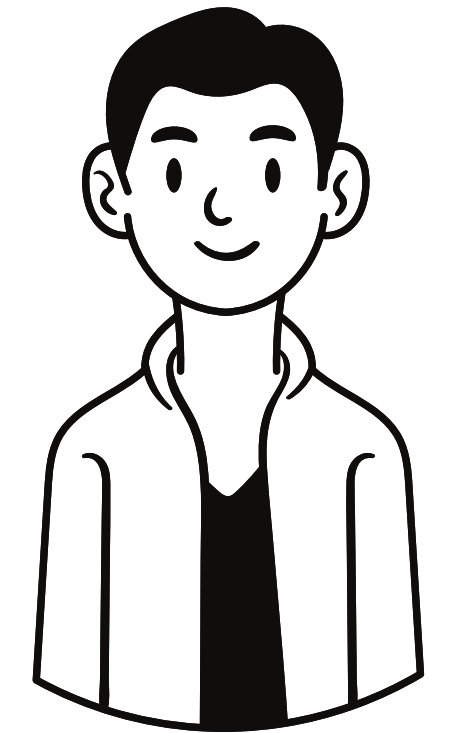
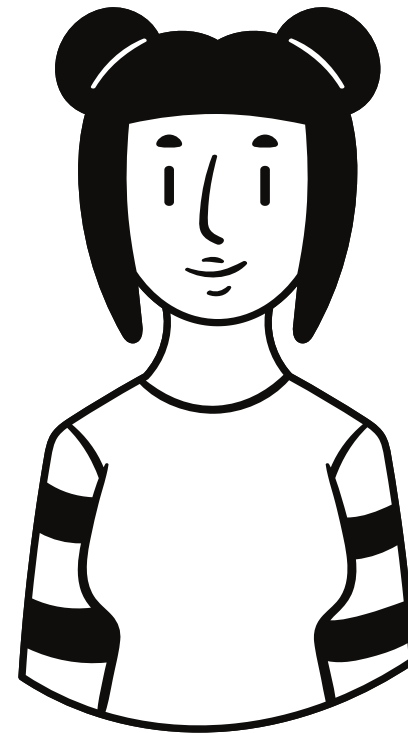
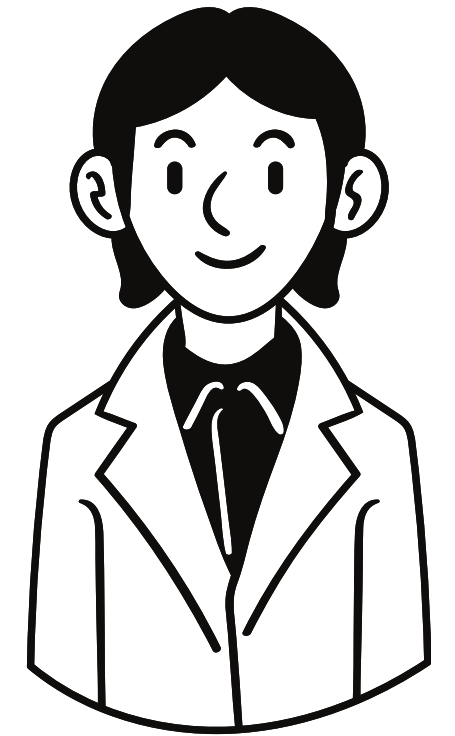
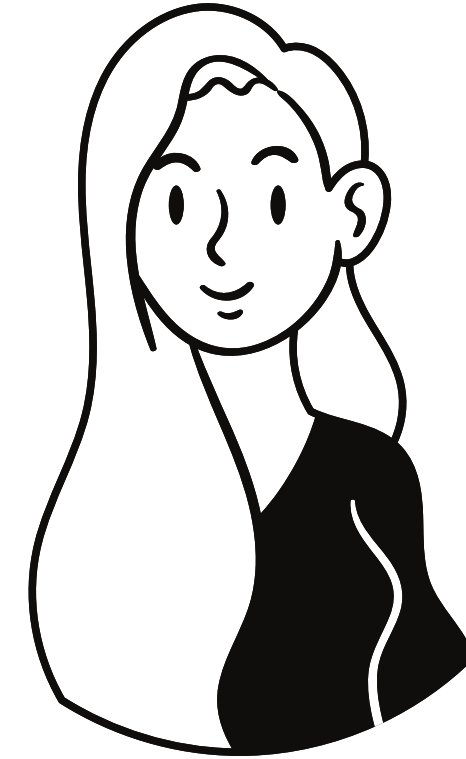
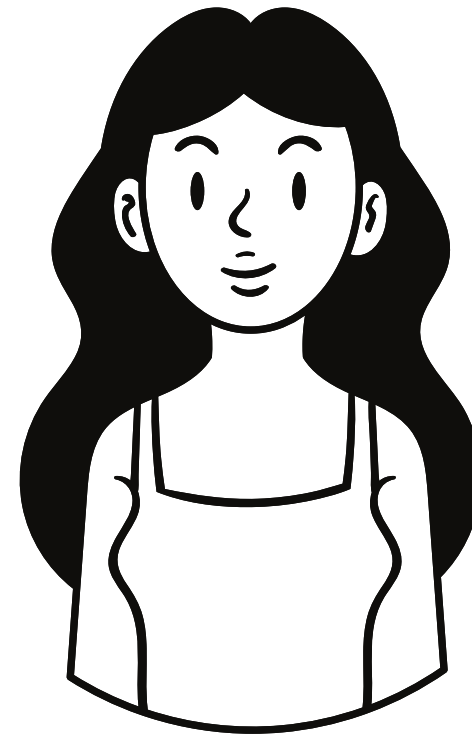



Un proyecto dirigido por Patricia García Gómez, que decidió invertir y criar a sus hijos en un entorno rural.

Coliving rural
Laguna del Villardón
C/ Palomares 18
Villarrín de Campos
49137 Zamora

Sede de la Asociación Nacional de coliving y coworking.





La Opinión
El Correo de Zamora

Nace en Villarrín de Campos la Asociación Nacional de Coliving y Coworking

La entidad ayudará a crear más empresas de este tipo para revitalizar el mundo rural y promoverá la regulación del sector para evitar el intrusismo

DE ALEJANDRO BERMÚDEZ
14 DE DICIEMBRE DE 2020



tur43.es



Patricia García, dueña del 'coliving' Laguna del Villardón: "Es el futuro del mundo rural"



María Eimil

27 noviembre, 2020

ISxD
CONGRESO EUROPEO
Innovación social frente al
RETO DEL DESPOBLAMIENTO

SIXD
EUROPEAN CONGRESS
Social innovation to face the
CHALLENGE OF DEPOPULATION



D. VÍCTOR MESEGUER
Director de Social Economy Europe



D. ROB CLARKE
Head of Policy at Highlands and Islands Enterprise HIE

Experiencias



Dña. PATRICIA GARCÍA GÓMEZ
Gestión y Desarrollo Turístico. Emprendedora rural.
Presidenta Asociación de Coworking y Coliving rurales de Castilla y León

M
diputación de Málaga
innovación social y despoblamiento



Rural